

Ornithologischer Rundbrief für Nordbaden und angrenzende Gebiete

Nr. 100: Oktober 2025 bis März 2026

Michael Wink

Liebe Avifaunisten und Birder

Insgesamt haben 1202 Beobachter rund 221.630 Meldungen von über 230 Arten für den Zeitraum Oktober 2025 bis März 2026 aus dem Bereich Nordbaden und für angrenzende Kreise in Hessen und Rheinland-Pfalz in Ornitho.de gemeldet.

Für den Rundbrief wurden alle Daten von **Ornitho.de** für die Kreise MA, HD und Rhein-Neckar-Kreis, KA und Land, PF und Enzkreis, RA und BAD, Neckar-Odenwaldkreis (MOS), ferner die Beobachtungen in den angrenzenden Kreisen in Rheinland-Pfalz: AZ, DÜW, KIB, FT, GER, LD, LU, NW, RP, SP, SÜW, WO und Hessen (Datennummer HE-07-2026; HGON): HP, ERB ausgewertet. Das erfasste Gebiet beträgt rund 11100 qkm (=3,1% der Fläche Deutschlands). Davon entfallen 5430 qkm auf Baden-Württemberg (15% der Fläche von BW), 4330 qkm auf Rheinland-Pfalz (=21%) und 1343 qkm auf Hessen (=6%).

Beobachtungsmeldungen im Jahresverlauf (Pentadensummen) von Oktober 2025 bis März 2026; dazu im Vergleich Jan. bis Dez. 2019.

Jahreszeitliche Verteilung Beobachtungen

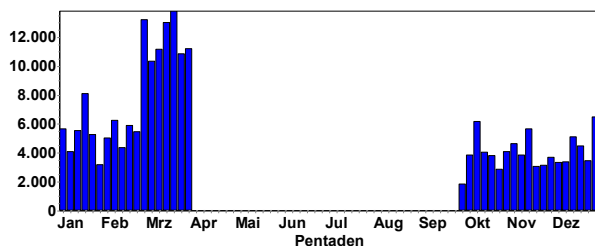

Jahreszeitliche Verteilung Beobachtungen

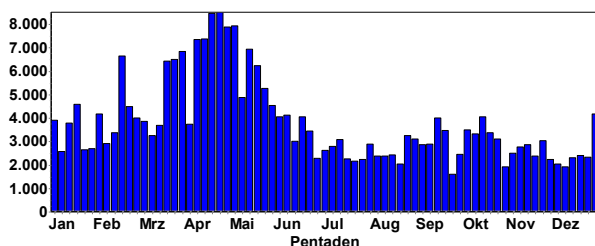

Wie man der Grafik entnehmen kann, lag die Anzahl der Beobachtungen im Winter bei rund 3000–5000 Meldungen pro Pentade (5-Tageszeitraum): Die Zahl der Beobachtungsmeldungen stieg im März jedoch auf über 14000 pro Pentade an.

Besonderheiten im Winterhalbjahr

Im Oktober/November konnten letzte Durchzügler von den Sommervögeln und bereits erste Wintergäste (Tundrasaatgans, Blässgans) registriert werden. Im Mittwinter stellten sich einige Seetaucher (Stern-, Pracht-, Eistaucher), Meerestenten (Bergente, Samtente, Trauerente) zumindest zeitweilig ein. Nordische Singvögel wie Erlen- und Birkenzeisig oder Bergfinken traten nicht in auffälligen Mengen auf; Seidenschwänze wurden gar nicht gesehen. Der Rückzug der Sommervögel setzte ab Mitte Februar ein, bei einigen Arten etwas später als in Vorjahren. Der Kranichzug konnte im Berichtszeitraum auch in unserer Region sehr gut beobachtet werden.

Highlights: Singschwan, Zwergschwan, Bergente, Moorente, Samtente, Trauerente, Ohrentaucher, Stern- taucher, Prachtaucher, Eistaucher Tüpfelsumpfhuhn, Zwergscharbe, Kuhreiher, Löffler, Sichler, Rohrdommel, Austernfischer, Säbelschnäbler, Uferschnepfe, Sichelstrandläufer, Steppenweihe, Gleitaar, Seeadler, Raufußkauz, Sperlingskauz, Dreizehenspecht, Alpenbraunelle, Alpensegler, Felsenschwalbe, Mauerläufer, Mariskensänger, Zistensänger, Seidensänger, Gelbbrauen-Laubsänger, Schneeammer und Spornammer.



Gelbbrauen-Laubsänger im Augustenbühl/Dossenheim im Oktober 2025 © W. Fischer

Auswertungen:

Dr. Nils Anthes stellte mir ein R-Skript zur Verfügung, mit dem sich die umfangreichen Meldedaten besser filtern und auswerten lassen. Daher hat sich auch einiges im Layout (z.B. neue Verbreitungskarten und Phänologie-Diagramme) geändert. Die Auswertungen der Melder- und Artenlisten erfolgten mit dem Programm Mini-Avi von Georg Heine.

Bedingt durch die hohe Anzahl an Beobachtungsmeldungen muss sich der Rundbrief auf selektive Auswertungen (Verbreitung, Phänologie) beschränken. Aus Platzgründen erfolgt meine Kommentierung (wenn überhaupt) im Telegramm-Stil. Weitere Daten und

Informationen kann jeder Interessierte selbst leicht über www.ornitho.de abrufen und auswerten. Eine weitere interessante Auswertungsmöglichkeit bietet das **Ornitho-Regioportal** (<https://www.ornitho-regioportal.de/>).

Allgemeine Hinweise:

Bitte melden Sie auch **häufige Arten**: Viele von ihnen sind nur sehr lückenhaft erfasst (s. Karten von Amsel, Blau- und Kohlmeise). Was heute häufig ist, kann in 30 Jahren selten sein. Um langfristige Bestandsveränderungen beurteilen zu können, müssen auch heute schon die häufigen Arten genau registriert werden.

Wenn möglich, sollten Sie Ihre Beobachtungen als **vollständige Beobachtungslisten** erfassen und melden. Denn nur diese können bei Ornitho für Trendanalysen und zukünftig für den ADEBAR-Atlas (2025 war das erste Erfassungsjahr; Ende soll 2029 sein) genutzt werden. Bei einigen Arten habe ich diese **Trendanalysen** für Deutschland (nicht BW!) angefügt, die auf teilweise beachtliche Zunahmen und Abnahmen innerhalb der letzten 10 Jahre hinweisen.

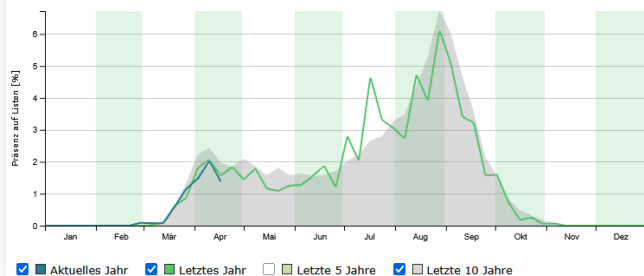

Trendanalyse am Beispiel des Fischadlers: Kaum Unterschied zu früheren Jahren.

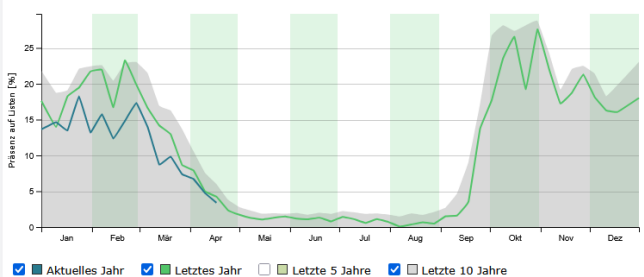

Trendanalyse am Beispiel des Erlenzeisigs: Eine Abnahme der Meldungen zu früher ist offensichtlich; ein Hinweis auf eine negative Bestandsentwicklung.

Wenn Sie eine **Seltenheit** entdecken, beschreiben Sie bitte die Beobachtungsumstände in Ihrer Ornitho-Meldung und woran Sie die Art erkannt haben. Denken Sie auch daran, eine Seltenheitsbeobachtung der avifaunistischen Kommissionen BW bzw. RLP oder HE zu melden. (<https://www.ogbw.de/programme/seltenheiten>).

Meldungen, die in Ornitho.de als „**geschützt**“ gemeldet wurden, werden nicht namentlich aufgeführt. Bitte melden Sie Ihre Beobachtungen aber nur als „geschützt“, wenn die Standorte oder Arten wirklich gefährdet sind. Bitte geben Sie unbedingt den Atlascode A, B oder C in Ornitho an, denn sonst ist es kaum möglich, die Brutnachweise herauszufiltern.



Singschwan in SBN © W. Debatin



Zwerg- und Singschwan am Bärensee © M. Wink



Spießenten-Erpel © D. Koch



Wasserrallen in SBN © W. Debatin



Teichhuhn © D. Koch



Silberreiher © W. Fischer



Uferschnepfen in SBN © W. Debatin



Kormoran mit Beute © W. Fischer



Kornweihen-Weibchen in SBN © W. Debatin



Silberreiher-Versammlung © D. Koch



Sperlingskauz © D. Koch



Turfalken-Männchen © W. Fischer



Halsbandsittich © D. Koch



Eisvogel © D. Koch



Raubwürger in SBN © W. Debatin



Elster-Versammlung © D. Koch



Schwarzkehlchen-Männchen © D. Koch



Bergfinken-Männchen © W. Debatin



Kernbeißer © W. Debatin



Bergpieper © W. Debatin



Zaunammer-Männchen © K. Gräter

Mein besonderer **Dank** gilt wieder allen Avifaunisten und Birdern, die ihre Beobachtungen auf [www. Orni-tho.de](http://www.Orni-tho.de) eingetragen haben, ebenso für großartige **Fotos** (über 2000 lagen zur Auswahl vor). Fotos stammen von: W. Debatin, J. Dreher, W. Fischer, S. Frewer, P. Funk, K. Gräter, G. Kiefer, D. Koch, B. Steiner und M. Wink.

Fotos finden Sie bei den jeweiligen Arten. Interessante und gelungene Fotos habe ich auch auf den ersten Seiten und am Ende des Rundbriefs platziert.

Wetterdaten im Winterhalbjahr

(Wetter- und Klimadaten der Station Mannheim; abgerufen über www.WetterOnline.de und dem Deutschen Wetterdienst <https://www.dwd.de>)

In diesem Rundbrief werden auch die Wetter- und Klimadaten der letzten 12 Monate mit dem Jahresverlauf verglichen, sowie der langjährige Trend.

Die **monatlichen mittleren Temperaturen** lagen im Winterhalbjahr nur in den Monaten Dezember, Februar und März deutlich höher als im langjährigen Mittel; alle anderen Monate waren nicht „zu warm“ (wie wir dies von unseren Medien hören). Warm- und Kaltphasen wechselten sich in regelmäßigen Wellen ab.

Bezogen auf die Winter der letzten Jahre, war der Winter 2025/26 jedoch weniger warm als in den letzten 5 Jahren (→ **Temperaturanomalien**). Die Anzahl der Sonnenschein-Stunden lag im Dezember und März über dem Mittel.

Niederschläge lagen im November, Dezember und März unter dem Mittel.

Temperaturanomalien im Winter in BW 1880-2026

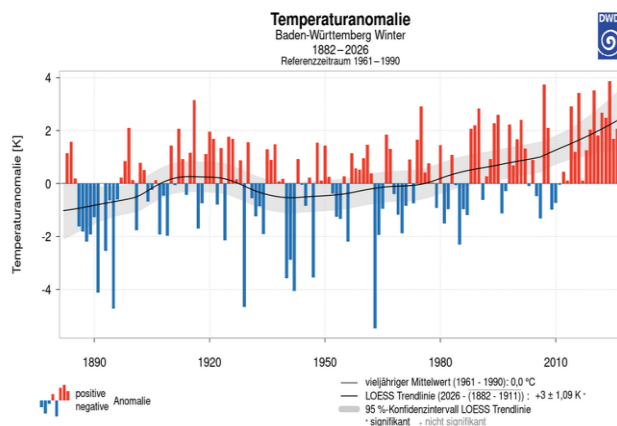

Höchsttemperaturen im Winterhalbjahr

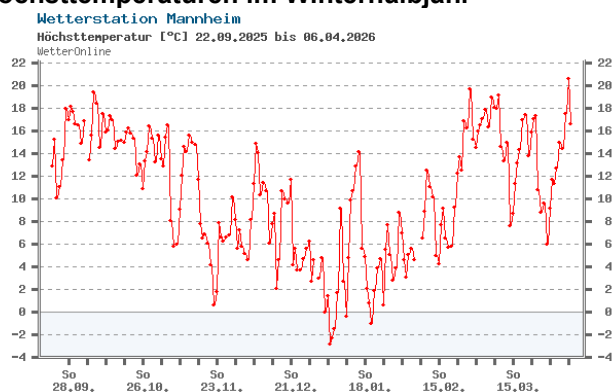

Tiefsttemperaturen im Winterhalbjahr

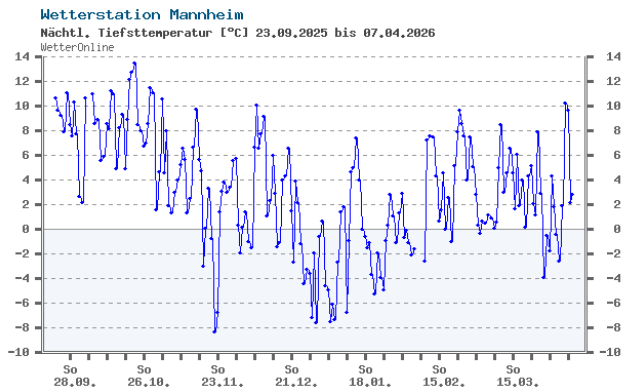

Tägliche Mittelwerte der Lufttemperatur

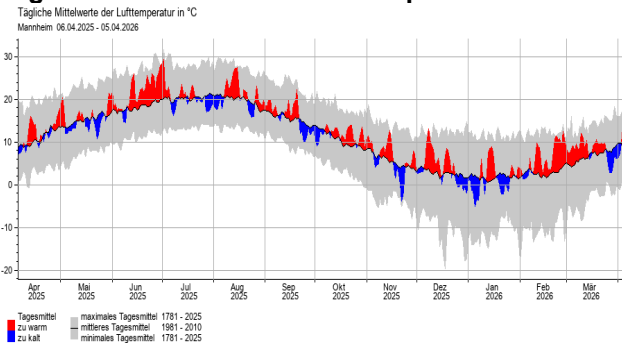

Monatliche Mittelwerte der Lufttemperatur

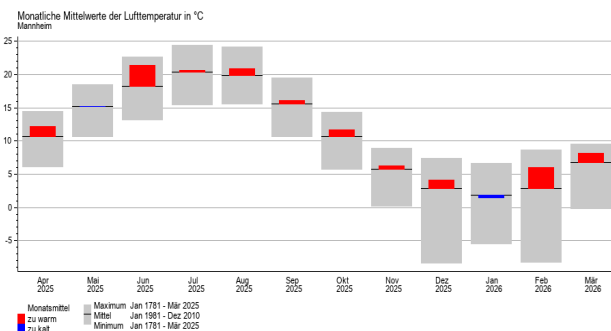

Mittlere Sonnenschein-Stunden

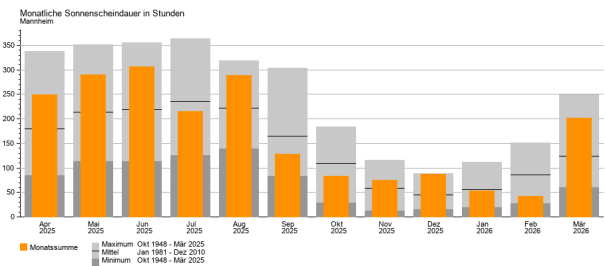

Tägliche Niederschlagswerte im Winterhalbjahr

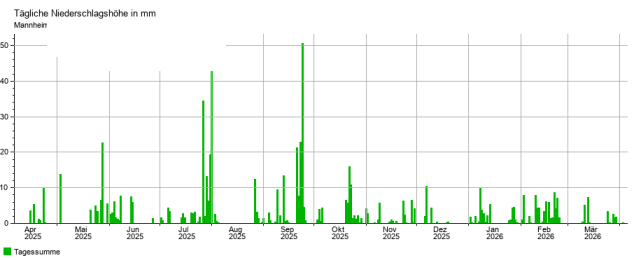

Monatliche Niederschlagsmenge

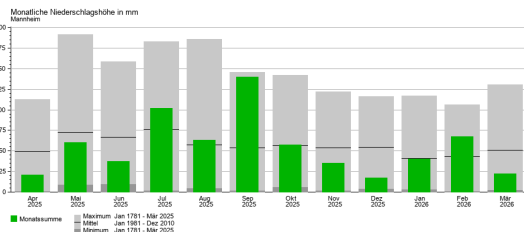

Beobachter und Artenstatistik

Tabelle 1 enthält eine Übersicht über die Beobachter in Nordbaden & Umgebung sowie über die von ihnen bei Ornitho.de gemeldeten Beobachtungsdaten. Insgesamt wurden rund 221630 Beobachtungen von rund 230 Arten im Winterhalbjahr 2025/26 für Nordbaden und Umgebung registriert, die in Tab. 2 und Tab. 3 nach Arten bzw. Beobachtungshäufigkeit zusammengefasst wurden.

Tab. 1. Beobachterstatistik (in Klammern steht die Anzahl der Meldungen). Über 1202 Ornis haben ihre Beobachtungen für unsere Region bei ornitho.de gemeldet. Aufgrund der erfreulich großen Anzahl werden nur Melder mit mindestens 100 Beobachtungsmeldungen hier namentlich aufgeführt.

Gerald Kiefer (17506)
Konrad Gräter (5825)
Daniel J. Tindall (4929)
Friedrich Linhart (4780)
Werner Seiler (4596)
Michael Wink (4591)
Petra Funk (4500)
Thomas Steiger (4368)

Erwin Sefrin (3861)
Frank Laier (3583)
Alexander Köhler (3290)
Dorothea Koch (3163)
Harald Bott (3051)
Angelika Grimm-Eckardt (2712)
Jan Förderer (2382)
Jannik Stipp (2273)

Volker Schmidt (2188)
Hans Schmitt (2170)
Klaus Lechner (2138)
Christiane Bernitt (2130)
Hubert Holland (2127)
Peter Petermann (2030)
Peter Baust (2004)
Stefan Bosch (1891)

Olaf Zajgla (1781)
 Karin & Thomas Dreher-Fiebig (1750)
 Eberhard Körner (1691)
 Ulf Janz (1681)
 Andreas Quell (1655)
 Jochen Winter (1550)
 Annette Jung (1507)
 Marcus Woelfle (1504)
 Werner Debatin (1398)
 Christian Queisser (1393)
 Helmut Barié (1277)
 Ilja Kaufmann (1241)
 Christina Kunze (1233)
 Christian Zurek (1214)
 Volker Schlär (1200)
 Hans-Jürgen Schygulla (1195)
 Louis Burthey (1174)
 Herbert Voith (1138)
 Thomas Dolich (1099)
 Marco Lipka (1096)
 Christian Baum (1092)
 Matthias Klöppel (1074)
 Clement Heber (1072)
 Sebastian Hörner (1054)
 Johannes Klug (1050)
 James Brückner (1041)
 Steffen Tillmanns (1016)
 Fabio Geisen (1008)
 Bernd Steiner (996)
 Jürgen Lehnert (989)
 Ulrich Sach (970)
 Kurt Belzer (899)
 Udo Weisser (898)
 Jürgen Dreher (898)
 Niko Falk (868)
 Fabian Schrauth (866)
 Arlt Andreas (839)
 Sebastian Olschewski (839)
 Kai Doerrscheck (837)
 Thomas Fichtner (836)
 Mario Gärtner (822)
 Tanja Kärcher (800)
 Sabine Brethauer (799)
 Holger Schneider (793)
 Heiko Geske (746)
 Jochen Lehmann (742)
 Fabian Bindrich (738)
 Pascale Van Laethem (711)
 Christoph Armbruster (694)
 Dominik Walz (667)
 Martin Boschert (649)
 Ute Mössinger (619)
 Matthias Müller (606)
 Clara Woelfle (604)
 Antje Schultner (598)
 Andreas Thiele (597)
 Elmar Werling (596)
 Martin Seiser (590)
 Ralf Gramlich (582)
 Matthias Hummel (578)
 Raphaelae & Ralf Assmann (562)
 Uli Kofler (559)
 Susanne Arens (558)
 Cara Schweiger (555)
 Elke Bea (543)
 Jörg Lippmann (529)
 Johannes Braun (528)
 Gisela Krewing-Rambausek (528)
 Christina Seifried (516)
 Jonas Kiefer (504)
 Mathias Essig (503)
 Andrea Götz (497)
 Jan Ullemeyer (491)
 Laura Bounin (488)
 Tobias Garrecht (488)
 Jakob Bonifart (481)
 Alexander Neu (480)
 Vera Engel (466)
 Hermann Geyer (464)
 Wolfgang Fischer (459)
 Wolfgang Mayer (454)
 Stefan Schweinert-Albinus (450)
 Martin Hanke (445)
 Ludwig Simon (436)
 Holger Partsch (436)
 Daniel Habekost (434)
 Jochen Müller (431)
 Martin Kunz (428)
 Ralf Majer-Abele (412)
 Jürgen Kutzer (405)
 Max Schulz (380)
 Hendrik Preis (380)
 Jörn Weiß (378)
 Anton Spiecker (377)
 Raphael Haug (368)
 Léa Dieckhoff (367)
 Franz Klug (365)
 Johannes Ernst (364)
 Kirsten Dressel (362)
 Rainer Klein (361)
 Pierre Béguin (359)
 Norbert Pfrang (357)
 Ernst Keber (352)
 Klaus Schöpp (352)
 Magdalene Hubbuch (351)
 Andreas Vogel (342)
 Daniel Raddatz (340)
 Markus Handschuh (338)
 Markus Schoch (330)
 Michael Ziara (329)
 Peter Keller (328)
 Robin Wegner (328)
 Bernhard Mellein (327)
 Timon Szonn (327)
 Torsten Hormel (320)
 Marvin Höhne (307)
 Hans-Valentin Bastian (305)
 Michael Schwarz (305)
 Rainer Steinhausen (300)
 Henning Geierhaas (296)
 Marc Teiwes (287)
 Benedikt Beckmann (278)
 Felix Wille (276)
 Bernd Heymanns (276)
 Dieter und Ute Hoffmann (275)
 Niklas Koch (273)
 Lisa Rauscher (266)
 Melanie Wagner (265)
 Merit Engler (265)
 Alexander Stöhr (264)
 Dünchem Stefan (263)
 Heidi Staudter (261)
 Guido Waldmann (259)
 Jochen Theophil (257)
 Rüdiger Burkhardt (256)
 Rolf Straßburger (253)
 Alexander Saurer-Muly (250)
 Michaela Koch (247)
 Thomas Lang (246)
 Susanne Schnefel (242)
 Klaus Erwin Daub (242)
 Frank Von Appen (241)
 Martin Entling (240)
 Meike Albert (236)
 Sophie Schlosser (234)
 Jochen Roeder (230)
 Thilo Volz (224)
 Jan Kortlepel (222)
 Georg Schneider (221)
 Lennart Dörr (214)
 Steffen Breitschwerdt (211)
 Erik Staudenmaier (210)
 Philipp Kues (208)
 Wilma Wehmeyer (204)
 Tobias Lepp (202)
 Simon Jonas (202)
 Klaus Faaß (201)
 Anja Betzin (201)
 Inga Wanner (198)
 Christine Meysen (197)
 Louis Daab (194)
 Sven Wennekamp (194)
 Folke Damminger (193)
 Rolf Sommerfeld (192)

Günther Hagemeister (191)
 Lücke Yvonne (190)
 Wolfgang Irion (189)
 Thomas Haug (189)
 Markus Forst (188)
 Hannes Rößler (185)
 Dominik Hoefler (183)
 Donata Laux (182)
 Garry Hayman (182)
 Kalle Nibbenhagen (179)
 Lars Fischer (178)
 Michael Post (177)
 Christian Durst (176)
 Maximilian Mischke (176)
 Matthias Krauß (176)
 Joachim Frisch (176)
 Peter Schmidt (176)
 Dirk Felzmann (175)
 Jakob Kunz (175)
 Axel Frey (174)
 Dierk Poley (174)
 Felix Normann (170)
 Bernd Petereit (170)
 Klaus Stapf (169)
 Gerold Vitzthum (169)
 Thomas Broschard (168)
 Nicole Debon (168)
 Jörg Rathgeber (166)
 Max Bub (166)
 Michael Rumberger (163)
 Josef Kreuziger (157)
 Philipp Kremer (156)
 Heike Gonschior (153)
 Marc Förschler (153)
 Albert Hasselmeyer (153)
 Sebastian Heß (152)
 Ines Bartnick (152)

Annabelle Mall (150)
 Friederike Kühne (150)
 Otfried Dolich (149)
 Jan Wittmer (148)
 Tom Stadtmüller (147)
 Veit Brüsewitz (144)
 Thorsten Benz (142)
 Peter Schütt (140)
 Oliver Brück (137)
 Christian Schlick (136)
 Martha Krumbach (136)
 Lena Boettge (136)
 Ronald Meinert (135)
 Anna Risse (135)
 Jürgen Blessing (134)
 Hendrik Seitz-Moskaliuk (134)
 Juliane Schalajda (132)
 Mario Swiegot (132)
 Josef Strubel (131)
 Lennart Haak (131)
 Büro Für Faunistik und Land-
 schaftsökologie (131)
 Anja Hoffmann (130)
 Stefan Nielsen (130)
 Avila Bold (130)
 Thomas Schlaich (130)
 Frank Schlotmann (130)
 Harald Hoffmann (130)
 Dieter Borck (128)
 Florian Bartsch (128)
 Thomas Speck (128)
 Tobias Friedlaender (127)
 Valerie Weisser-Bouhli (126)
 Jost Einstein (126)
 Dieter Peter (124)
 Jan Cermak (121)
 Stefan Tilger (119)

Norbert Hölzel (119)
 Günther Fehr (118)
 Judith Friedlaender (118)
 Klaus Rost-Siebert (116)
 Maarten Mooij (115)
 Malte Krömer (115)
 Matthias Feuersenger (115)
 Aurore Perrayon (115)
 Thomas Schütz (113)
 Saskia Heß (113)
 Melanie Z. (113)
 Frank Adorf (113)
 Sarah Haberer (113)
 Waltraud König (112)
 Stephan Kneitz (112)
 Alfred Amberger (110)
 Wolfgang Rheinheimer (110)
 Rainer Engelhardt (108)
 Andreas Deißner (108)
 Gerd Adelmeyer (108)
 Eva Kübler (107)
 Anonyme (107)
 Christian Schломann (107)
 Ruven Limprecht (107)
 Antonia Viertel (106)
 Julia & Markus Greinwald (105)
 Ingeborg Linhart (104)
 Pascal Schäfer (104)
 Tom Scheltwort (104)
 Ingrid Dorner (103)
 Hartmut Pasewald (103)
 Xenia Volk (103)
 Harald Kranz (102)
 Sandra Mohler (101)
 Frank Meuter (100)
 Frédérique Merck (100)
 Gerrit Claas Hau (100)

Tab. 2. Übersicht über die ornithologischen Beobachtungen aus Nordbaden und Umgebung im Winterhalbjahr 2025/26: systematische Anordnung der beobachteten Arten. Über 230 Arten* wurden gemeldet. **Gefangenschaftsflüchtlinge und Neozoen** sind **ROT** markiert. (N Beob. = Anzahl Beobachtungsmeldungen; Ind = Individuum). In Ornitho wurden die deutschen Namen nach *Barthel & Krüger 2018 (Artenliste der Vögel Deutschlands. Vogelwarte 56: 171-203)* angepasst; diese Änderungen wurden noch nicht in MiniAvi berücksichtigt, sodass die betroffenen Arten in den Listen teilweise fehlen oder mit altem Namen erscheinen können.

Nr.	Art	N Beob.	Summe Ind.	Maximum	Mittel [N/Beob]	von 2. Halbjahr	bis 1. Halbjahr
1	Höckerschwan	2717	14775	83	5.4	1.10.2025	31.3.2026
2	Singschwan	85	1050	58	12.4	16.11.2025	16.2.2026
3	Zwergschwan	21	19	1	0.9	16.11.2025	15.2.2026
4	Kanadagans	2553	40299	419	15.8	1.10.2025	31.3.2026
5	Weißwangengans	21	36	6	1.7	2.10.2025	31.3.2026
6	Saatgans	14	865	500	61.8	25.10.2025	25.2.2026
7	Kurzschnabelgans	79	558	9	7.1	2.10.2025	31.3.2026
8	Blässgans	168	3492	135	20.8	11.10.2025	10.3.2026
9	Graugans	2112	65299	700	30.9	1.10.2025	31.3.2026
10	Nilgans	3475	24236	300	7.0	1.10.2025	31.3.2026
11	Brandgans	148	865	70	5.8	5.10.2025	31.3.2026
12	Rostgans	207	713	21	3.4	1.10.2025	31.3.2026
13	Mandarinente	294	1901	50	6.5	1.10.2025	29.3.2026
14	Schnatterente	1812	46775	439	25.8	1.10.2025	31.3.2026
15	Pfeifente	295	920	14	3.1	1.10.2025	17.3.2026
16	Krickente	1432	39936	800	27.9	1.10.2025	31.3.2026
17	Stockente	5467	71508	559	13.1	1.10.2025	31.3.2026
18	Spießente	160	388	12	2.4	2.10.2025	31.3.2026
19	Knäkente	73	139	10	1.9	3.10.2025	31.3.2026
20	Löffelente	772	16449	224	21.3	1.10.2025	31.3.2026
21	Kolbenente	257	1266	74	4.9	1.10.2025	31.3.2026
22	Moorente	57	57	1	1.0	11.10.2025	21.3.2026
23	Tafelente	934	22264	450	23.8	1.10.2025	31.3.2026
24	Reiherente	1428	38783	700	27.2	1.10.2025	31.3.2026
25	Bergente	26	30	2	1.2	21.11.2025	15.3.2026
26	Trauerente	4	4	1	1.0	00.00.00	10.1.2026
27	Samtente	15	23	2	1.5	6.11.2025	17.1.2026
28	Schellente	375	1492	23	4.0	26.10.2025	23.3.2026
29	Zwergsäger	184	681	14	3.7	21.11.2025	26.2.2026
30	Gänsesäger	687	2546	33	3.7	2.10.2025	31.3.2026
31	Mittelsäger	8	10	2	1.3	00.00.00	15.3.2026
32	Wachtel	1	3	3	3.0	12.10.2025	00.00.00
33	Fasan	1203	2039	14	1.7	1.10.2025	31.3.2026
34	Rebhuhn	628	1595	41	2.5	1.10.2025	30.3.2026
35	Auerhuhn	10	10	1	1.0	8.10.2025	22.3.2026
36	Zwergtaucher	1264	3593	25	2.8	1.10.2025	31.3.2026
37	Haubentaucher	1736	10892	129	6.3	1.10.2025	31.3.2026
38	Rothalstaucher	141	283	7	2.0	2.11.2025	15.3.2026
39	Ohrentaucher	78	82	3	1.1	29.11.2025	27.2.2026
40	Schwarzhalstaucher	157	278	8	1.8	11.10.2025	31.3.2026
41	Sterntaucher	9	9	1	1.0	29.11.2025	2.1.2026
42	Prachtttaucher	30	30	1	1.0	23.11.2025	5.2.2026
43	Eistaucher	64	63	1	1.0	18.12.2025	24.1.2026
44	Kormoran	3531	36921	357	10.5	1.10.2025	31.3.2026
45	Zwergscharbe	7	7	1	1.0	4.10.2025	00.00.00
46	Sichler	1	1	1	1.0	3.11.2025	00.00.00
47	Löffler	1	1	1	1.0	27.12.2025	00.00.00
48	Rohrdommel	29	33	2	1.1	19.10.2025	4.3.2026
49	Kuhreiher	1	3	3	3.0	12.11.2025	00.00.00
50	Silberreiher	3047	7763	100	2.5	1.10.2025	31.3.2026
51	Graureiher	4576	10213	52	2.2	1.10.2025	31.3.2026

52	Purpurreiher	5	5	1	1.0	1.10.2025	00.00.00	
53	Seidenreiher	5	5	2	1.0	27.10.2025	24.3.2026	
54	Schwarzstorch	39	43	4	1.1	25.10.2025	29.3.2026	
55	Weißstorch	1487	4777	80	3.2	4.10.2025	31.3.2026	
56	Fischadler	22	22	1	1.0	1.10.2025	31.3.2026	
57	Gleitaar	1	1	1	1.0	1.10.2025	00.00.00	
58	Steppenweihe	1	1	1	1.0	10.10.2025	00.00.00	
59	Kornweihe	490	629	11	1.3	3.10.2025	31.3.2026	
60	Wiesenweihe	2	2	1	1.0	00.00.00	27.2.2026	
61	Rohrweihe	199	309	8	1.6	5.10.2025	31.3.2026	
62	Habicht	291	325	4	1.1	1.10.2025	31.3.2026	
63	Sperber	856	914	4	1.1	1.10.2025	31.3.2026	
64	Rotmilan	2095	5115	258	2.4	1.10.2025	31.3.2026	
65	Schwarzmilan	246	413	12	1.7	3.10.2025	31.3.2026	
66	Seeadler	36	51	2	1.4	17.10.2025	18.2.2026	
67	Raufußbussard	2	2	1	1.0	00.00.00	31.3.2026	
68	Mäusebussard	4898	7479	30	1.5	1.10.2025	31.3.2026	
69	Merlin	44	50	2	1.1	3.10.2025	29.3.2026	
70	Rotfußfalke	1	1	1	1.0	8.10.2025	00.00.00	
71	Baumfalke	3	3	1	1.0	2.10.2025	00.00.00	
72	Wanderfalke	363	504	4	1.4	1.10.2025	31.3.2026	
73	Turmfalke	2426	3139	20	1.3	1.10.2025	31.3.2026	
74	Kranich	1034	77397	5000	74.9	9.10.2025	31.3.2026	
75	Wasserralle	584	807	6	1.4	1.10.2025	31.3.2026	
76	Wachtelkönig	2	2	1	1.0	00.00.00	19.3.2026	
77	Tüpfelsumpfhuhn	2	2	1	1.0	00.00.00	10.3.2026	
78	Teichhuhn	1615	3144	17	1.9	1.10.2025	31.3.2026	
79	Blässhuhn	2238	63531	1539	28.4	1.10.2025	31.3.2026	
80	Triel	4	4	1	1.0	00.00.00	29.3.2026	
81	Austernfischer	1	2	2	2.0	00.00.00	00.00.00	
82	Säbelschnäbler	1	2	2	2.0	00.00.00	16.1.2026	
83	Kiebitzregenpfeifer	31	40	3	1.3	1.10.2025	00.00.00	
84	Goldregenpfeifer	34	332	45	9.8	3.10.2025	16.3.2026	
85	Kiebitz	1062	16091	389	15.2	2.10.2025	31.3.2026	
86	Flussregenpfeifer	131	376	12	2.9	1.10.2025	31.3.2026	
87	Sandregenpfeifer	53	162	8	3.1	1.10.2025	00.00.00	
88	Großer Brachvogel	4	4	1	1.0	00.00.00	17.3.2026	
89	Uferschnepfe	12	45	4	3.8	00.00.00	31.3.2026	
90	Waldschnepfe	287	359	4	1.3	1.10.2025	31.3.2026	
91	Zwergschnepfe	48	58	4	1.2	5.11.2025	23.3.2026	
92	Bekassine	398	1599	30	4.0	2.10.2025	31.3.2026	
93	Flussuferläufer	108	134	7	1.2	1.10.2025	29.3.2026	
94	Dunkler Wasserläufer	14	20	3	1.4	3.10.2025	20.3.2026	
95	Rotschenkel	20	25	3	1.3	1.10.2025	31.3.2026	
96	Grünschenkel	14	18	2	1.3	1.10.2025	29.3.2026	
97	Waldwasserläufer	210	302	6	1.4	1.10.2025	31.3.2026	
98	Bruchwasserläufer	5	5	1	1.0	3.10.2025	00.00.00	
99	Kampfläufer	66	157	9	2.4	2.10.2025	30.3.2026	
100	Sichelstrandläufer	1	2	2	2.0	2.10.2025	00.00.00	
101	Alpenstrandläufer	82	260	9	3.2	1.10.2025	31.3.2026	
102	Zwergmöwe	2	15	14	7.5	00.00.00	18.1.2026	
103	Lachmöwe	855	27540	700	32.2	1.10.2025	31.3.2026	
104	Schwarzkopfmöwe	6	12	5	2.0	26.10.2025	29.3.2026	
105	Sturmmöwe	57	276	48	4.8	19.10.2025	27.3.2026	
106	Silbermöwe	23	27	3	1.2	2.10.2025	20.3.2026	
107	Mittelmeermöwe	868	1861	34	2.1	1.10.2025	31.3.2026	
108	Steppenmöwe	90	111	7	1.2	2.10.2025	22.3.2026	
109	Heringsmöwe	28	30	2	1.1	19.10.2025	28.3.2026	
110	Flusseeschwalbe	3	3	1	1.0	3.10.2025	00.00.00	
111	Straßentaube	1371	25555	350	18.6	1.10.2025	31.3.2026	
112	Hohltaube	655	1722	100	2.6	1.10.2025	31.3.2026	

113	Ringeltaube	6980	106380	11600	15.2	1.10.2025	31.3.2026
114	Türkentaube	1602	3526	68	2.2	1.10.2025	31.3.2026
115	Halsbandsittich	1677	8873	500	5.3	1.10.2025	31.3.2026
116	Schleiereule	67	61	4	0.9	7.10.2025	29.3.2026
117	Raufußkauz	34	6	1	0.2	2.10.2025	23.3.2026
118	Steinkauz	218	243	6	1.1	3.10.2025	31.3.2026
119	Sperlingskauz	138	123	4	0.9	1.10.2025	29.3.2026
120	Waldohreule	427	482	10	1.1	1.10.2025	31.3.2026
121	Sumpfohreule	13	19	4	1.5	22.10.2025	21.3.2026
122	Uhu	355	454	4	1.3	3.10.2025	31.3.2026
123	Waldkauz	817	1115	6	1.4	1.10.2025	31.3.2026
124	Alpensegler	4	20	17	5.0	2.10.2025	29.3.2026
125	Eisvogel	1385	1635	8	1.2	1.10.2025	31.3.2026
126	Wiedehopf	2	2	1	1.0	00.00.00	29.3.2026
127	Wendehals	9	9	1	1.0	00.00.00	31.3.2026
128	Grauspecht	581	587	5	1.0	1.10.2025	31.3.2026
129	Grünspecht	4176	4705	7	1.1	1.10.2025	31.3.2026
130	Schwarzspecht	1920	2214	8	1.2	1.10.2025	31.3.2026
131	Dreizehenspecht	4	4	1	1.0	00.00.00	23.3.2026
132	Buntspecht	5171	6861	15	1.3	1.10.2025	31.3.2026
133	Mittelspecht	1913	2174	8	1.1	1.10.2025	31.3.2026
134	Kleinspecht	446	446	4	1.0	1.10.2025	31.3.2026
135	Raubwürger	107	106	1	1.0	10.10.2025	29.3.2026
136	Elster	4817	11735	140	2.4	1.10.2025	31.3.2026
137	Eichelhäher	2740	4932	20	1.8	1.10.2025	31.3.2026
138	Tannenhäher	4	4	1	1.0	2.11.2025	28.2.2026
139	Dohle	1891	21214	500	11.2	1.10.2025	31.3.2026
140	Saatkrähe	1477	65191	1500	44.1	1.10.2025	31.3.2026
141	Rabenkrähe	7924	58649	3000	7.4	1.10.2025	31.3.2026
142	Nebelkrähe	2	2	1	1.0	00.00.00	18.3.2026
143	Kolkrabe	1670	2951	51	1.8	1.10.2025	31.3.2026
144	Beutelmeise	26	59	12	2.3	3.10.2025	29.3.2026
145	Blaumeise	8060	18541	70	2.3	1.10.2025	31.3.2026
146	Kohlmeise	11030	26826	65	2.4	1.10.2025	31.3.2026
147	Haubenmeise	589	779	6	1.3	1.10.2025	31.3.2026
148	Tannenmeise	1448	2073	34	1.4	1.10.2025	31.3.2026
149	Sumpfmeise	1638	2161	20	1.3	1.10.2025	31.3.2026
150	Weidenmeise	41	50	6	1.2	19.10.2025	22.3.2026
151	Haubenlerche	135	437	17	3.2	2.10.2025	27.3.2026
152	Heidelerche	180	641	36	3.6	1.10.2025	31.3.2026
153	Feldlerche	1526	14118	515	9.3	1.10.2025	31.3.2026
154	Uferschwalbe	14	23	5	1.6	1.10.2025	29.3.2026
155	Felsenschwalbe	2	7	4	3.5	00.00.00	28.3.2026
156	Rauchschwalbe	187	1521	50	8.1	1.10.2025	31.3.2026
157	Mehlschwalbe	28	68	10	2.4	1.10.2025	31.3.2026
158	Bartmeise	13	45	10	3.5	16.10.2025	27.3.2026
159	Schwanzmeise	2362	8265	30	3.5	1.10.2025	31.3.2026
160	Waldlaubsänger	2	2	1	1.0	12.10.2025	17.3.2026
161	Fitis	17	17	1	1.0	1.10.2025	31.3.2026
162	Zilpzalp	2886	4017	57	1.4	1.10.2025	31.3.2026
163	Gelbbrauen-Laubsänger	24	24	1	1.0	11.10.2025	00.00.00
164	Rohrschwirl	3	3	1	1.0	00.00.00	29.3.2026
165	Mariskensänger	1	1	1	1.0	00.00.00	3.3.2026
166	Teichrohrsänger	12	15	3	1.3	4.10.2025	00.00.00
167	Mönchsgrasmücke	1229	1520	17	1.2	1.10.2025	31.3.2026
168	Gartengrasmücke	8	7	1	0.9	3.10.2025	00.00.00
169	Klappergrasmücke	1	1	1	1.0	00.00.00	2.3.2026
170	Dorngrasmücke	1	1	1	1.0	00.00.00	24.3.2026
171	Wintergoldhähnchen	1479	2143	25	1.4	1.10.2025	31.3.2026
172	Sommergoldhähnchen	811	903	8	1.1	1.10.2025	31.3.2026
173	Mauerläufer	23	19	1	0.8	8.11.2025	25.2.2026

174	Kleiber	3092	3999	13	1.3	1.10.2025	31.3.2026
175	Waldbaumläufer	559	594	4	1.1	1.10.2025	31.3.2026
176	Gartenbaumläufer	1772	2019	10	1.1	1.10.2025	31.3.2026
177	Zaunkönig	3224	3890	71	1.2	1.10.2025	31.3.2026
178	Star	3435	97729	8000	28.5	1.10.2025	31.3.2026
179	Wasseramsel	225	323	8	1.4	1.10.2025	31.3.2026
180	Misteldrossel	1359	2016	20	1.5	1.10.2025	31.3.2026
181	Ringdrossel	1	1	1	1.0	3.10.2025	00.00.00
182	Amsel	9754	20398	40	2.1	1.10.2025	31.3.2026
183	Wacholderdrossel	885	13271	280	15.0	2.10.2025	31.3.2026
184	Singdrossel	2505	3034	14	1.2	1.10.2025	31.3.2026
185	Rotdrossel	571	1899	75	3.3	1.10.2025	31.3.2026
186	Grauschnäpper	44	49	2	1.1	1.10.2025	00.00.00
187	Braunkehlchen	9	10	2	1.1	1.10.2025	23.3.2026
188	Schwarzkehlchen	621	1170	20	1.9	1.10.2025	31.3.2026
189	Rotkehlchen	7906	10249	25	1.3	1.10.2025	31.3.2026
190	Blaukehlchen	152	250	22	1.6	8.10.2025	31.3.2026
191	Hausrotschwanz	1262	1613	20	1.3	1.10.2025	31.3.2026
192	Gartenrotschwanz	10	14	4	1.4	3.10.2025	31.3.2026
193	Steinschmätzer	20	24	3	1.2	2.10.2025	29.3.2026
194	Alpenbraunelle	1	1	1	1.0	00.00.00	15.3.2026
195	Heckenbraunelle	1266	1547	11	1.2	1.10.2025	31.3.2026
196	Hausperling	3613	16172	100	4.5	1.10.2025	31.3.2026
197	Feldsperling	255	869	32	3.4	1.10.2025	31.3.2026
198	Brachpieper	1	1	1	1.0	3.10.2025	00.00.00
199	Baumpieper	20	24	3	1.2	1.10.2025	29.3.2026
200	Wiesenieper	794	4492	300	5.7	1.10.2025	31.3.2026
201	Rotkehlpieper	5	6	2	1.2	3.10.2025	00.00.00
202	Bergpieper	661	1938	52	2.9	1.10.2025	31.3.2026
203	Gebirgsstelze	1042	1281	6	1.2	1.10.2025	31.3.2026
204	Schafstelze	21	31	5	1.5	5.10.2025	31.3.2026
205	Bachstelze	1408	4353	100	3.1	1.10.2025	31.3.2026
206	Buchfink	6592	40670	1200	6.2	1.10.2025	31.3.2026
207	Bergfink	1389	7922	300	5.7	1.10.2025	31.3.2026
208	Kernbeißer	1679	3591	37	2.1	1.10.2025	31.3.2026
209	Gimpel	428	885	23	2.1	1.10.2025	31.3.2026
210	Trompetergimpel	4	4	1	1.0	19.12.2025	6.2.2026
211	Girlitz	360	601	30	1.7	3.10.2025	31.3.2026
212	Fichtenkreuzschnabel	182	522	20	2.9	1.10.2025	30.3.2026
213	Grünling	2180	4736	55	2.2	1.10.2025	31.3.2026
214	Stieglitz	2594	13791	300	5.3	1.10.2025	31.3.2026
215	Erlenzeisig	1061	8288	150	7.8	1.10.2025	31.3.2026
216	Bluthänfling	978	14473	500	14.8	1.10.2025	31.3.2026
217	Spornammer	1	1	1	1.0	27.11.2025	00.00.00
218	Schneeammer	2	2	1	1.0	18.12.2025	17.2.2026
219	Graeammer	258	1339	45	5.2	3.10.2025	31.3.2026
220	Goldammer	1199	4446	120	3.7	1.10.2025	31.3.2026
221	Zaunammer	688	1158	20	1.7	1.10.2025	31.3.2026
222	Zippammer	9	13	2	1.4	2.11.2025	17.3.2026
223	Rohrammer	898	3301	40	3.7	1.10.2025	31.3.2026
224	Trauerschwan	209	254	2	1.2	1.10.2025	31.3.2026
225	Streifengans	36	50	13	1.4	26.10.2025	20.3.2026
226	Schwanengans	2	51	50	25.5	00.00.00	16.1.2026
227	Brautente	21	21	1	1.0	10.10.2025	30.3.2026
228	Krauskopfpelikan	1	1	1	1.0	00.00.00	12.3.2026
229	Alexandersittich	3	11	8	3.7	12.10.2025	00.00.00
230	Unbekannte Art	875	8874	520	10.1	1.10.2025	31.3.2026

***Außerhalb von Miniavi wurden folgende Neozoen erfasst: Höckergans, Hausgans, Hausente, Warzenente und Rotschulterente sowie diverse Hybride.**

Tab. 3. Übersicht über die ornithologischen Beobachtungen aus Nordbaden und Umgebung im Winterhalbjahr 2025/26. Anordnung der Arten nach der Anzahl der Meldungen. Da seltene Arten häufig von mehreren Beobachtern gemeldet wurden, kann die Anzahl der Beobachtungen durch Doppelmeldungen sehr hoch sein, obwohl nur ein einzelner Vogel anwesend war. Sehr häufige und weit verbreitete Kleinvögel dürften unterrepräsentiert sein, da sie häufig nicht gemeldet wurden.

Nr.	Art	N Beob.	Summe Ind.	Maximum	Mittel [N/Beob]	von 2. Halbjahr	bis 1. Halbjahr
146	Kohlmeise	11030	26826	65	2.4	1.10.2025	31.3.2026
182	Amsel	9754	20398	40	2.1	1.10.2025	31.3.2026
145	Blaumeise	8060	18541	70	2.3	1.10.2025	31.3.2026
141	Rabenkrähe	7924	58649	3000	7.4	1.10.2025	31.3.2026
189	Rotkehlchen	7906	10249	25	1.3	1.10.2025	31.3.2026
113	Ringeltaube	6980	106380	11600	15.2	1.10.2025	31.3.2026
206	Buchfink	6592	40670	1200	6.2	1.10.2025	31.3.2026
17	Stockente	5467	71508	559	13.1	1.10.2025	31.3.2026
132	Buntspecht	5171	6861	15	1.3	1.10.2025	31.3.2026
68	Mäusebussard	4898	7479	30	1.5	1.10.2025	31.3.2026
136	Elster	4817	11735	140	2.4	1.10.2025	31.3.2026
51	Graureiher	4576	10213	52	2.2	1.10.2025	31.3.2026
129	Grünspecht	4176	4705	7	1.1	1.10.2025	31.3.2026
196	Hausperling	3613	16172	100	4.5	1.10.2025	31.3.2026
44	Kormoran	3531	36921	357	10.5	1.10.2025	31.3.2026
10	Nilgans	3475	24236	300	7.0	1.10.2025	31.3.2026
178	Star	3435	97729	8000	28.5	1.10.2025	31.3.2026
177	Zaunkönig	3224	3890	71	1.2	1.10.2025	31.3.2026
174	Kleiber	3092	3999	13	1.3	1.10.2025	31.3.2026
50	Silberreiher	3047	7763	100	2.5	1.10.2025	31.3.2026
162	Zilpzalp	2886	4017	57	1.4	1.10.2025	31.3.2026
137	Eichelhäher	2740	4932	20	1.8	1.10.2025	31.3.2026
1	Höckerschwan	2717	14775	83	5.4	1.10.2025	31.3.2026
214	Stieglitz	2594	13791	300	5.3	1.10.2025	31.3.2026
4	Kanadagans	2553	40299	419	15.8	1.10.2025	31.3.2026
184	Singdrossel	2505	3034	14	1.2	1.10.2025	31.3.2026
73	Turmfalke	2426	3139	20	1.3	1.10.2025	31.3.2026
159	Schwanzmeise	2362	8265	30	3.5	1.10.2025	31.3.2026
79	Blässhuhn	2238	63531	1539	28.4	1.10.2025	31.3.2026
213	Grünling	2180	4736	55	2.2	1.10.2025	31.3.2026
9	Graugans	2112	65299	700	30.9	1.10.2025	31.3.2026
64	Rotmilan	2095	5115	258	2.4	1.10.2025	31.3.2026
130	Schwarzspecht	1920	2214	8	1.2	1.10.2025	31.3.2026
133	Mittelspecht	1913	2174	8	1.1	1.10.2025	31.3.2026
139	Dohle	1891	21214	500	11.2	1.10.2025	31.3.2026
14	Schnatterente	1812	46775	439	25.8	1.10.2025	31.3.2026
176	Gartenbaumläufer	1772	2019	10	1.1	1.10.2025	31.3.2026
37	Haubentaucher	1736	10892	129	6.3	1.10.2025	31.3.2026
208	Kernbeißer	1679	3591	37	2.1	1.10.2025	31.3.2026
115	Halsbandsittich	1677	8873	500	5.3	1.10.2025	31.3.2026
143	Kolkrabe	1670	2951	51	1.8	1.10.2025	31.3.2026
149	Sumpfmeise	1638	2161	20	1.3	1.10.2025	31.3.2026
78	Teichhuhn	1615	3144	17	1.9	1.10.2025	31.3.2026
114	Türkentaube	1602	3526	68	2.2	1.10.2025	31.3.2026
153	Feldlerche	1526	14118	515	9.3	1.10.2025	31.3.2026
55	Weißstorch	1487	4777	80	3.2	4.10.2025	31.3.2026
171	Wintergoldhähnchen	1479	2143	25	1.4	1.10.2025	31.3.2026
140	Saatkrähe	1477	65191	1500	44.1	1.10.2025	31.3.2026
148	Tannenmeise	1448	2073	34	1.4	1.10.2025	31.3.2026
16	Krickente	1432	39936	800	27.9	1.10.2025	31.3.2026
24	Reiherente	1428	38783	700	27.2	1.10.2025	31.3.2026
205	Bachstelze	1408	4353	100	3.1	1.10.2025	31.3.2026

207	Bergfink	1389	7922	300	5.7	1.10.2025	31.3.2026
125	Eisvogel	1385	1635	8	1.2	1.10.2025	31.3.2026
111	Straßentaube	1371	25555	350	18.6	1.10.2025	31.3.2026
180	Misteldrossel	1359	2016	20	1.5	1.10.2025	31.3.2026
195	Heckenbraunelle	1266	1547	11	1.2	1.10.2025	31.3.2026
36	Zwergtaucher	1264	3593	25	2.8	1.10.2025	31.3.2026
191	Hausrotschwanz	1262	1613	20	1.3	1.10.2025	31.3.2026
167	Mönchsgrasmücke	1229	1520	17	1.2	1.10.2025	31.3.2026
33	Fasan	1203	2039	14	1.7	1.10.2025	31.3.2026
220	Goldammer	1199	4446	120	3.7	1.10.2025	31.3.2026
85	Kiebitz	1062	16091	389	15.2	2.10.2025	31.3.2026
215	Erlenzeisig	1061	8288	150	7.8	1.10.2025	31.3.2026
203	Gebirgsstelze	1042	1281	6	1.2	1.10.2025	31.3.2026
74	Kranich	1034	77397	5000	74.9	9.10.2025	31.3.2026
216	Bluthänfling	978	14473	500	14.8	1.10.2025	31.3.2026
23	Tafelente	934	22264	450	23.8	1.10.2025	31.3.2026
223	Rohrammer	898	3301	40	3.7	1.10.2025	31.3.2026
183	Wacholderdrossel	885	13271	280	15.0	2.10.2025	31.3.2026
107	Mittelmeermöwe	868	1861	34	2.1	1.10.2025	31.3.2026
63	Sperber	856	914	4	1.1	1.10.2025	31.3.2026
103	Lachmöwe	855	27540	700	32.2	1.10.2025	31.3.2026
123	Waldkauz	817	1115	6	1.4	1.10.2025	31.3.2026
172	Sommergoldhähnchen	811	903	8	1.1	1.10.2025	31.3.2026
200	Wiesenpieper	794	4492	300	5.7	1.10.2025	31.3.2026
20	Löffelente	772	16449	224	21.3	1.10.2025	31.3.2026
221	Zaunammer	688	1158	20	1.7	1.10.2025	31.3.2026
30	Gänsesäger	687	2546	33	3.7	2.10.2025	31.3.2026
202	Bergpieper	661	1938	52	2.9	1.10.2025	31.3.2026
112	Hohltaube	655	1722	100	2.6	1.10.2025	31.3.2026
34	Rebhuhn	628	1595	41	2.5	1.10.2025	30.3.2026
188	Schwarzkehlchen	621	1170	20	1.9	1.10.2025	31.3.2026
147	Haubenmeise	589	779	6	1.3	1.10.2025	31.3.2026
75	Wasserralle	584	807	6	1.4	1.10.2025	31.3.2026
128	Grauspecht	581	587	5	1.0	1.10.2025	31.3.2026
185	Rotdrossel	571	1899	75	3.3	1.10.2025	31.3.2026
175	Waldbaumläufer	559	594	4	1.1	1.10.2025	31.3.2026
59	Kornweihe	490	629	11	1.3	3.10.2025	31.3.2026
134	Kleinspecht	446	446	4	1.0	1.10.2025	31.3.2026
209	Gimpel	428	885	23	2.1	1.10.2025	31.3.2026
120	Waldohreule	427	482	10	1.1	1.10.2025	31.3.2026
92	Bekassine	398	1599	30	4.0	2.10.2025	31.3.2026
28	Schellente	375	1492	23	4.0	26.10.2025	23.3.2026
72	Wanderfalke	363	504	4	1.4	1.10.2025	31.3.2026
211	Girlitz	360	601	30	1.7	3.10.2025	31.3.2026
122	Uhu	355	454	4	1.3	3.10.2025	31.3.2026
15	Pfeifente	295	920	14	3.1	1.10.2025	17.3.2026
13	Mandarinente	294	1901	50	6.5	1.10.2025	29.3.2026
62	Habicht	291	325	4	1.1	1.10.2025	31.3.2026
90	Waldschnepfe	287	359	4	1.3	1.10.2025	31.3.2026
219	Grauammer	258	1339	45	5.2	3.10.2025	31.3.2026
21	Kolbenente	257	1266	74	4.9	1.10.2025	31.3.2026
197	Feldsperling	255	869	32	3.4	1.10.2025	31.3.2026
65	Schwarzmilan	246	413	12	1.7	3.10.2025	31.3.2026
179	Wasseramsel	225	323	8	1.4	1.10.2025	31.3.2026
118	Steinkauz	218	243	6	1.1	3.10.2025	31.3.2026
97	Waldwasserläufer	210	302	6	1.4	1.10.2025	31.3.2026
224	Trauerschwan	209	254	2	1.2	1.10.2025	31.3.2026
12	Rostgans	207	713	21	3.4	1.10.2025	31.3.2026
61	Rohrweihe	199	309	8	1.6	5.10.2025	31.3.2026
156	Rauchschwalbe	187	1521	50	8.1	1.10.2025	31.3.2026
29	Zwergsäger	184	681	14	3.7	21.11.2025	26.2.2026

212	Fichtenkreuzschnabel	182	522	20	2.9	1.10.2025	30.3.2026	
152	Heidelerche	180	641	36	3.6	1.10.2025	31.3.2026	
8	Blässgans	168	3492	135	20.8	11.10.2025	10.3.2026	
18	Spießente	160	388	12	2.4	2.10.2025	31.3.2026	
40	Schwarzhalstaucher	157	278	8	1.8	11.10.2025	31.3.2026	
190	Blaukehlchen	152	250	22	1.6	8.10.2025	31.3.2026	
11	Brandgans	148	865	70	5.8	5.10.2025	31.3.2026	
38	Rothalstaucher	141	283	7	2.0	2.11.2025	15.3.2026	
119	Sperlingskauz	138	123	4	0.9	1.10.2025	29.3.2026	
151	Haubenlerche	135	437	17	3.2	2.10.2025	27.3.2026	
86	Flussregenpfeifer	131	376	12	2.9	1.10.2025	31.3.2026	
93	Flussuferläufer	108	134	7	1.2	1.10.2025	29.3.2026	
135	Raubwürger	107	106	1	1.0	10.10.2025	29.3.2026	
108	Steppenmöwe	90	111	7	1.2	2.10.2025	22.3.2026	
2	Singschwan	85	1050	58	12.4	16.11.2025	16.2.2026	
101	Alpenstrandläufer	82	260	9	3.2	1.10.2025	31.3.2026	
7	Kurzchnabelgans	79	558	9	7.1	2.10.2025	31.3.2026	
39	Ohrentaucher	78	82	3	1.1	29.11.2025	27.2.2026	
19	Knäkente	73	139	10	1.9	3.10.2025	31.3.2026	
116	Schleiereule	67	61	4	0.9	7.10.2025	29.3.2026	
99	Kampfläufer	66	157	9	2.4	2.10.2025	30.3.2026	
43	Eistaucher	64	63	1	1.0	18.12.2025	24.1.2026	
22	Moorente	57	57	1	1.0	11.10.2025	21.3.2026	
105	Sturmmöwe	57	276	48	4.8	19.10.2025	27.3.2026	
87	Sandregenpfeifer	53	162	8	3.1	1.10.2025	00.00.00	
91	Zwergschnepfe	48	58	4	1.2	5.11.2025	23.3.2026	
69	Merlin	44	50	2	1.1	3.10.2025	29.3.2026	
186	Grauschnäpper	44	49	2	1.1	1.10.2025	00.00.00	
150	Weidenmeise	41	50	6	1.2	19.10.2025	22.3.2026	
54	Schwarzstorch	39	43	4	1.1	25.10.2025	29.3.2026	
66	Seeadler	36	51	2	1.4	17.10.2025	18.2.2026	
225	Streifengans	36	50	13	1.4	26.10.2025	20.3.2026	
84	Goldregenpfeifer	34	332	45	9.8	3.10.2025	16.3.2026	
117	Raufußkauz	34	6	1	0.2	2.10.2025	23.3.2026	
83	Kiebitzregenpfeifer	31	40	3	1.3	1.10.2025	00.00.00	
42	Prachtttaucher	30	30	1	1.0	23.11.2025	5.2.2026	
48	Rohrdommel	29	33	2	1.1	19.10.2025	4.3.2026	
109	Heringsmöwe	28	30	2	1.1	19.10.2025	28.3.2026	
157	Mehlschwalbe	28	68	10	2.4	1.10.2025	31.3.2026	
25	Bergente	26	30	2	1.2	21.11.2025	15.3.2026	
144	Beutelmeise	26	59	12	2.3	3.10.2025	29.3.2026	
163	Gelbbrauen-Laubsänger	24	24	1	1.0	11.10.2025	00.00.00	
106	Silbermöwe	23	27	3	1.2	2.10.2025	20.3.2026	
173	Mauerläufer	23	19	1	0.8	8.11.2025	25.2.2026	
56	Fischadler	22	22	1	1.0	1.10.2025	31.3.2026	
3	Zwergschwan	21	19	1	0.9	16.11.2025	15.2.2026	
5	Weißwangengans	21	36	6	1.7	2.10.2025	31.3.2026	
204	Schafstelze	21	31	5	1.5	5.10.2025	31.3.2026	
227	Brautente	21	21	1	1.0	10.10.2025	30.3.2026	
95	Rotschenkel	20	25	3	1.3	1.10.2025	31.3.2026	
193	Steinschmätzer	20	24	3	1.2	2.10.2025	29.3.2026	
199	Baumpieper	20	24	3	1.2	1.10.2025	29.3.2026	
161	Fitis	17	17	1	1.0	1.10.2025	31.3.2026	
27	Samtente	15	23	2	1.5	6.11.2025	17.1.2026	
6	Saatgans	14	865	500	61.8	25.10.2025	25.2.2026	
94	Dunkler Wasserläufer	14	20	3	1.4	3.10.2025	20.3.2026	
96	Grünschenkel	14	18	2	1.3	1.10.2025	29.3.2026	
154	Uferschwalbe	14	23	5	1.6	1.10.2025	29.3.2026	
121	Sumpfohreule	13	19	4	1.5	22.10.2025	21.3.2026	
158	Bartmeise	13	45	10	3.5	16.10.2025	27.3.2026	
89	Uferschnepfe	12	45	4	3.8	00.00.00	31.3.2026	

166	Teichrohrsänger	12	15	3	1.3	4.10.2025	00.00.00	
35	Auerhuhn	10	10	1	1.0	8.10.2025	22.3.2026	
192	Gartenrotschwanz	10	14	4	1.4	3.10.2025	31.3.2026	
41	Sterntaucher	9	9	1	1.0	29.11.2025	2.1.2026	
127	Wendehals	9	9	1	1.0	00.00.00	31.3.2026	
187	Braunkehlchen	9	10	2	1.1	1.10.2025	23.3.2026	
222	Zippammer	9	13	2	1.4	2.11.2025	17.3.2026	
31	Mittelsäger	8	10	2	1.3	00.00.00	15.3.2026	
168	Gartengrasmücke	8	7	1	0.9	3.10.2025	00.00.00	
45	Zwergscharbe	7	7	1	1.0	4.10.2025	00.00.00	
104	Schwarzkopfmöwe	6	12	5	2.0	26.10.2025	29.3.2026	
52	Purpureiher	5	5	1	1.0	1.10.2025	00.00.00	
53	Seidenreiher	5	5	2	1.0	27.10.2025	24.3.2026	
98	Bruchwasserläufer	5	5	1	1.0	3.10.2025	00.00.00	
201	Rotkehlpieper	5	6	2	1.2	3.10.2025	00.00.00	
26	Trauerente	4	4	1	1.0	00.00.00	10.1.2026	
80	Triel	4	4	1	1.0	00.00.00	29.3.2026	
88	Großer Brachvogel	4	4	1	1.0	00.00.00	17.3.2026	
124	Alpensegler	4	20	17	5.0	2.10.2025	29.3.2026	
131	Dreizehenspecht	4	4	1	1.0	00.00.00	23.3.2026	
138	Tannenhäher	4	4	1	1.0	2.11.2025	28.2.2026	
210	Trompetergimpel	4	4	1	1.0	19.12.2025	6.2.2026	
71	Baumfalke	3	3	1	1.0	2.10.2025	00.00.00	
110	Flusseeeschwalbe	3	3	1	1.0	3.10.2025	00.00.00	
164	Rohrschwirl	3	3	1	1.0	00.00.00	29.3.2026	
229	Alexandersittich	3	11	8	3.7	12.10.2025	00.00.00	
60	Wiesenweihe	2	2	1	1.0	00.00.00	27.2.2026	
67	Raufußbussard	2	2	1	1.0	00.00.00	31.3.2026	
76	Wachtelkönig	2	2	1	1.0	00.00.00	19.3.2026	
77	Tüpfelsumpfhuhn	2	2	1	1.0	00.00.00	10.3.2026	
102	Zwergmöwe	2	15	14	7.5	00.00.00	18.1.2026	
126	Wiedehopf	2	2	1	1.0	00.00.00	29.3.2026	
142	Nebelkrähe	2	2	1	1.0	00.00.00	18.3.2026	
155	Felsenschwalbe	2	7	4	3.5	00.00.00	28.3.2026	
160	Waldlaubsänger	2	2	1	1.0	12.10.2025	17.3.2026	
218	Schneeammer	2	2	1	1.0	18.12.2025	17.2.2026	
226	Schwanengans	2	51	50	25.5	00.00.00	16.1.2026	
32	Wachtel	1	3	3	3.0	12.10.2025	00.00.00	
46	Sichler	1	1	1	1.0	3.11.2025	00.00.00	
47	Löffler	1	1	1	1.0	27.12.2025	00.00.00	
49	Kuhreiher	1	3	3	3.0	12.11.2025	00.00.00	
57	Gleitaar	1	1	1	1.0	1.10.2025	00.00.00	
58	Steppenweihe	1	1	1	1.0	10.10.2025	00.00.00	
70	Rotfußfalke	1	1	1	1.0	8.10.2025	00.00.00	
81	Austernfischer	1	2	2	2.0	00.00.00	00.00.00	
82	Säbelschnäbler	1	2	2	2.0	00.00.00	16.1.2026	
100	Sichelstrandläufer	1	2	2	2.0	2.10.2025	00.00.00	
165	Mariskensänger	1	1	1	1.0	00.00.00	3.3.2026	
169	Klappergrasmücke	1	1	1	1.0	00.00.00	2.3.2026	
170	Dorngrasmücke	1	1	1	1.0	00.00.00	24.3.2026	
181	Ringdrossel	1	1	1	1.0	3.10.2025	00.00.00	
194	Alpenbraunelle	1	1	1	1.0	00.00.00	15.3.2026	
198	Brachpieper	1	1	1	1.0	3.10.2025	00.00.00	
217	Spornammer	1	1	1	1.0	27.11.2025	00.00.00	
228	Krauskopfpelikan	1	1	1	1.0	00.00.00	12.3.2026	

Übersichtskarte Nordbaden und Umgebung (Naturräume): Alle Gitterfelder (4 qkm-Raster) mit Beobachtungsmeldungen im Winterhalbjahr 2025/26 sind mit roten Punkten markiert.

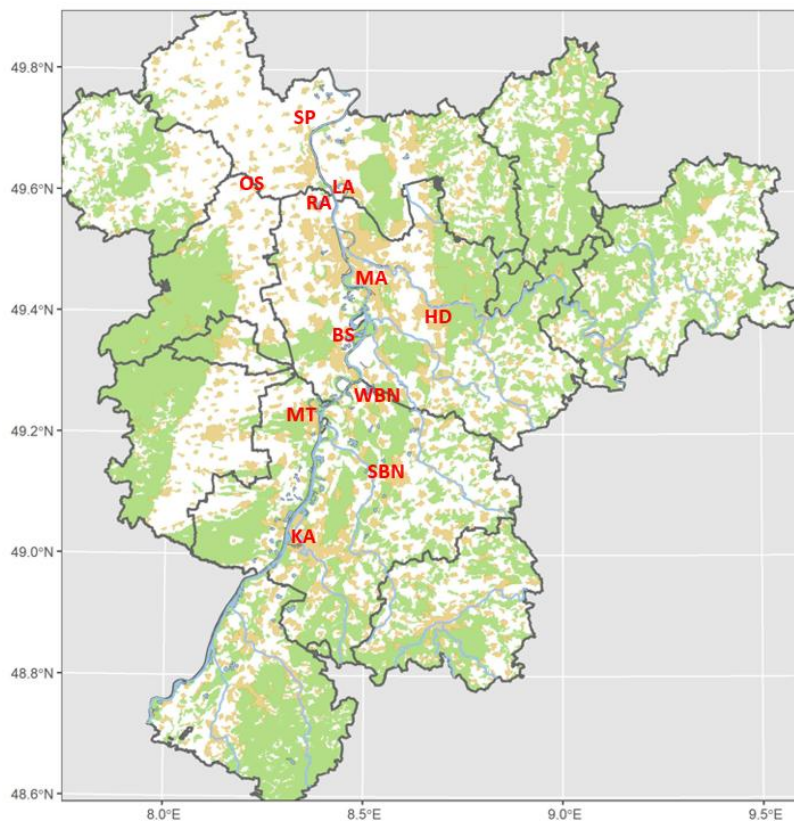
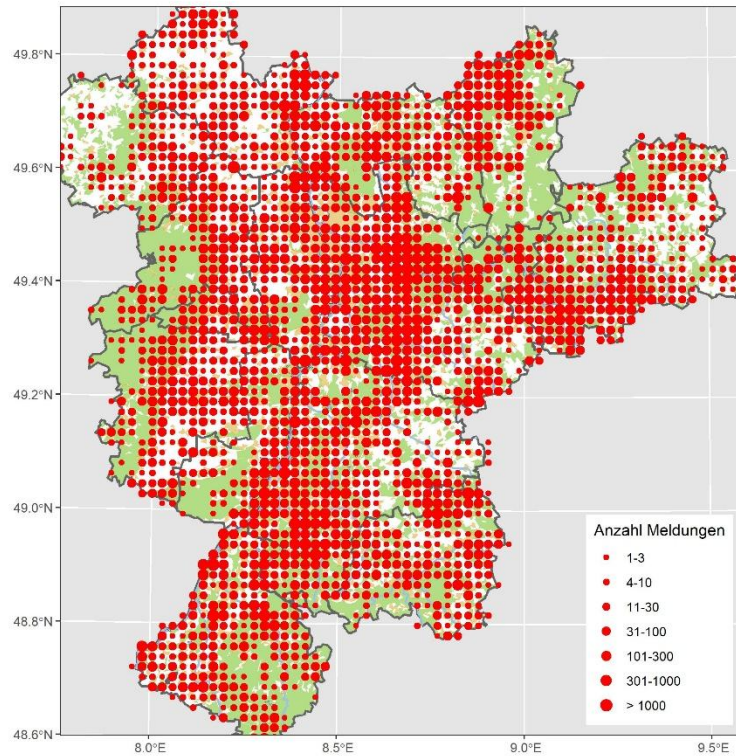

Lokalisation wichtiger Orte zur Orientierung:

HD = Heidelberg, MA = Mannheim, KA = Karlsruhe, SP = NSG Spieß, OS = Offsteiner Klärteiche, RA = Roxheimer Altrhein/Silbersee, BS = Binsfeldseen bei Speyer, MT = Mechtersheimer Tongruben; LA = Lamperthemer Altrhein, WBN = Wagbachniederung, SBN = Saalbachniederung (seit 2024 NSG!)

Beobachtungsmeldungen aller Arten im Zeitraum Oktober 2025 bis März 2026

Um die Länge der Beobachtungslisten zu begrenzen, werden nur besonders auffallende Meldungen (z.B. größere Ansammlungen, Seltenheiten, Letzt- und Erstbeobachtungen) einzeln aufgeführt. Für phänologische Auswertungen wurden meist die Summen der **Wochenmaxima (Woche = 7 Tage)** gewählt - die Anzahl an Beobachtungen ist jedoch durch Doppelmeldungen verschiedener Beobachter im selben Gebiet (zudem bei Ornitho manchmal mit unterschiedlichen Gebietsnamen versehen) unter Umständen überbewertet (z.B. Wagbachniederung, Saalbachniederung, Spieß). Was die absolute Meldehäufigkeit der Arten angeht, so sollte man beim Lesen der Artauswertungen die Tabellen 2 und 3 sowie die Phänologie-Diagramme berücksichtigen.

Die Anordnung der Arten entspricht der aktuellen Vogelsystematik (nach Barthel & Krüger, 2018). Punkte entsprechen einem Rasterfeld von 4 km².

Höckerschwan: Verbreiter Jahresvogel; lokaler Brutvogel, regelmäßiger Durchzügler und Wintergast

72 (4 K2) 24.1.26 Kirschgartshausen MA* (P. Petermann)

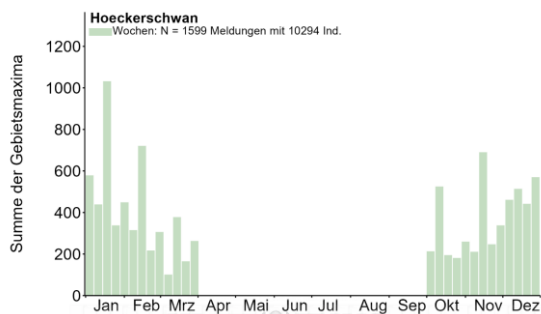

Brutnachweise:

- 1 C11a 18.3.26 Betriebshof Weschnitz HP (G. Hagemeyer) Altvogel sitzt auf dem Nest
- 2 C13b 30.3.26 Klärteiche Offstein DÜW (K. Belzer)
- 1 C13b 31.3.26 Klärteiche Offstein DÜW (V. Schmidt)
- 1 C13b 22.3.26 Kleines Altwasser bei Neuburg GER (H.-J. Schygulla)
- 2 C13b 22.3.26 NSG Sandgrube im Dreispitz-Mörsch KA (M. Weißbecher)



Brütender Höckerschwan © D. Koch

Meldungen ab 60 Ind.:

- 75 Ind. 22.12.25 Eich AZ (K. Belzer)
- 83 Ind. 30.12.25 Wörther Altrhein GER (H.-J. Schygulla)
- 69 Ind. 13.1.26 Wörther Altrhein GER (U. Janz)
- 66 Ind. 17.1.26 Eich AZ (M. Lipka, M. Schwarz)
- 67 Ind. 18.1.26 Eich AZ (M. Klöppel)





Höckerschwäne an der Kleinen Lagune in Dossenheim © W. Fischer

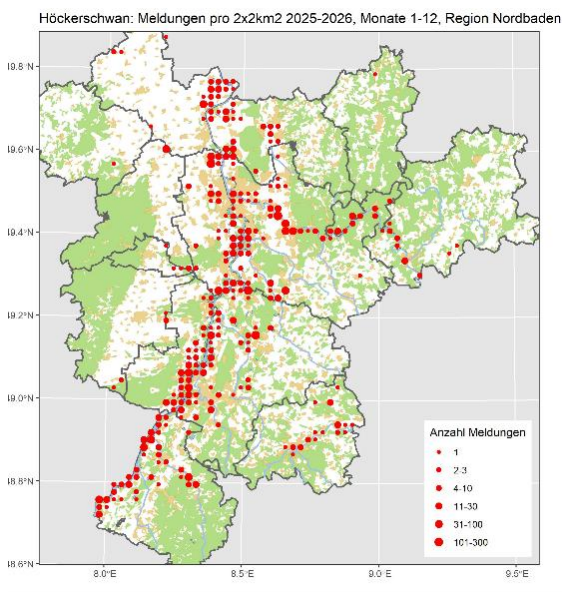

Schwarzschan (Trauerschan):

Lokaler Jahresvogel

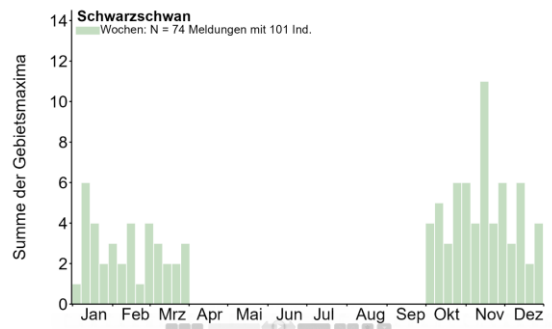

Alle Daten:

1-2 Ind. 1.10.25 -31.3.26 regelmäßig in Saalbachniederung KA (D. Koch, J. Hastedt, U. Hastedt et al.)

1 Ind. 2.10.-13.11.25 NSG Altneckar Heidelberg Wieblingen MITTE HD (J. Förderer, F. Linhart, G. Kiefer et al.)

2 Ind. 10.10.25 SW Ramsen DON (S. Backhaus)

1 Ind. 25.10.-7.12.25 Kleine Lagune, Doh HD (H. Partsch, M. Hornberger, W. Fischer, M. Wink et al.)



Schwarzschan an der Kleinen Lagune © W. Fischer



Schwarzschan und Höckerschwan im Flug © W. Fischer

- 2 Ind. 13.11.25-13.1.26 Pforzheim PF (E. Bea, G. Vitzthum et al.)
- 1 Ind. 16.11.25 Neuhofener Altrhein NSG neu + Adriastraße RP (A. Thiele)
- 1 Ind. 7.1.26 Kiefweiher südl. Ludwigshafen LU* (A. Thiele)
- 1 Ind. 17.1.26 Neuhofener Altrhein NSG neu + Adriastraße RP (A. Thiele)
- 1 Ind. 4.-5.2.26 BS Moos RA (F. Schwartz)
- 2 Ind. 27.2.26 Pforzheim, Stadtgarten PF (G. Vitzthum)

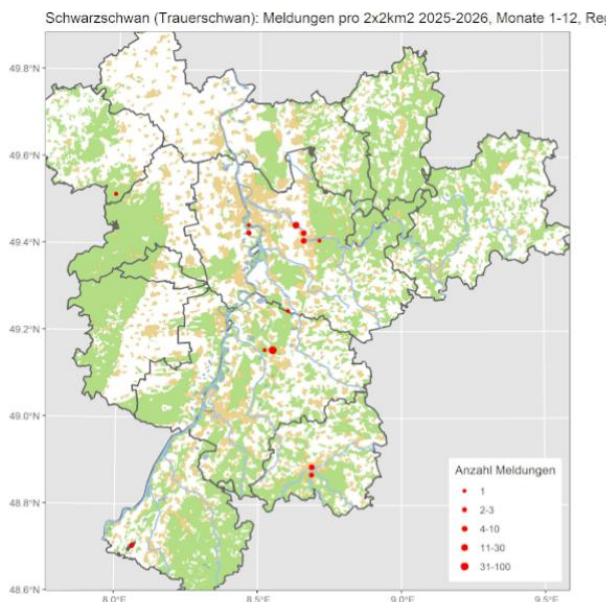

Singschan: Seltener Durchzügler und Wintergast

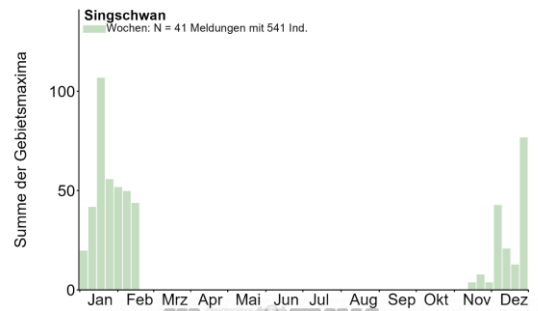

Alle Daten:

- Ab 16.11.25 -16.2.26 4 bis 58 Ind am Altrhein Bärensee (traditioneller Überwinterungsplatz):
- 4 Ind. 30.11.25 Tomateninseln RA (A. Jung)
- 11 (1 K1) 3.12.25 Steinmauern, Gäns-Rhein/Altrhein RA (K. Lechner)
- 14 Ind. 4.12.25 Altrhein Bärensee RA (W. Fischer)
- 12 (9 ad., 1 imm. / 2 ad. // 1 imm., 11 ad.) 6.12.25 Altrhein Bärensee RA (C. Woelfle, M. Woelfle)
- 8 Ind. 9.12.25 Abgrabung Bärensee RA (A. Götz)
- 7 dz. 10.12.25 Altrhein Bärensee RA (A. Schultner)
- 13 (12 ad., 1 imm.) 13.12.25 Steinmauern, Gäns-Rhein/Altrhein RA (F. Neumann)
- 8 (1 K1) 15.12.25 Altrhein Bärensee RA (K. Lechner)
- 1 Ind. 17.12.25 NSG Mechtersheimer Tongruben RP (J. Klug)
- 10 Ind. 19.12.25 Steinmauern, Gäns-Rhein/Altrhein RA (R. Deible)
- 12 Ind. 21.12.25 Steinmauern, Gäns-Rhein/Altrhein RA (A. Götz, V. Engel)
- 15 Ind. 26.12.25 Altrhein Bärensee RA (N. Dahlent, T. Dahlent)



Singschwäne vom Bärensee © W. Fischer

32 (29 ad., 3 imm.) 27.12.25 Altrhein Bärensee RA (R. Haug)
 1 Ind. 27.12.25 Saalbachniederung KA (S. Olschewski)
 25 Ind. 27.12.25 Steinmauern, Gäns-Rhein/Altrhein RA (A. Vogel)
 1 Ind. 28.12.25 Saalbachniederung KA (J. Blessing, W. Debatin)
 1 ad. 28.12.25 Wörther Altrhein GER (F. Bindrich)
 33 Ind. 29.12.25 Steinmauern, Gäns-Rhein/Altrhein RA (S. Kusterer)
 3 Ind. 5.1.26 Altrhein Bärensee RA (E. Keber, K. Lechner, M. Woelfle, S. Arens, T. Züfle)
 1 ad. 11.1.26 NSG Aalkistensee PF (J. Stipp)
 13 (13 ad.) dz. 11.1.26 Roxheimer Altrhein & Silbersee RP (V. Schmidt)
 14 Ind. 11.1.26 Sandweier, Oberfeld/Autobahnkirche BAD (L. Fischer)
 1 Ind. 11.1.26 Tomateninseln RA (A. Jung)
 13 Ind. 14.1.26 Altrhein Bärensee RA (S. Lott)
 43 Ind. 16.1.26 Altrhein Bärensee RA (R. Deible, R. Haug)
 14 Ind. 17.1.26 Altrhein Bärensee RA (J. Kläger)
 1 ad. 17.1.26 Binau Mordklinge NOK (F. Laier, M. Müller)
 1 Ind. 17.1.26 Guttenbach Neckarhalde NOK (C. Kunze, M. Schulz, P. Baust)
 1 Ind. 17.1.26 Neckar: Brücke Obrigheim - Schleuse Guttenbach NOK (C. Bernitt)
 51 Ind. 18.1.26 Altrhein Bärensee RA (K. Lechner)
 1 Ind. 18.1.26 Guttenbach Neckarhalde NOK (B. Heymanns, C. Kunze, M. Schulz, R. Engelhardt)
 2 Ind. 18.1.26 Wörther Altrhein GER (L. Simon)
 1 Ind. 20.1.26 Binau Mordklinge NOK (B. Heymanns, P. Baust)
 1 Ind. 21.1.26 Binau Mordklinge NOK (R. Walter)
 42 Ind. 21.1.26 Plittersdorf, Schöpfwehr/Oberwald/Wittmatt RA (P. Funk, S. Brethauer)
 1 Ind. 22.1.26 Binau Mordklinge NOK (U. Mössinger)
 48 Ind. 23.1.26 Steinmauern, Gäns-Rhein/Altrhein RA (W. Fischer)
 4 Ind. 24.1.26 Abgrabung Bärensee RA (D. Reis)
 1 Ind. 24.1.26 Guttenbach NOK (B. Heymanns)
 1 ad. 25.1.26 Binau Mordklinge NOK (F. Laier, O. Zajgla)
 2 Ind. 25.1.26 Elchesheim-Illingen RA (M. Weißbecher)
 1 Ind. 26.1.26 Binau Mordklinge NOK (S. Schlosser)
 1 Ind. 28.1.26 Binau Mordklinge NOK (C. Bernitt)
 45 (1 K2) 30.1.26 Altrhein Bärensee RA (K. Lechner, M. Wink)
 1 Ind. 1.2.26 Binau Mordklinge NOK (B. Heymanns)
 4 Ind. 1.2.26 Plittersdorf, Schöpfwehr/Oberwald/Wittmatt RA (H. Voith)
 42 Ind. 2.2.26 Altrhein Bärensee RA (A. Schultner)
 2 (2 ad.) 2.2.26 Wörther Altrhein GER (F. Bindrich)
 21 Ind. 4.2.26 Altrhein Bärensee RA (S. Kusterer)
 50 Ind. 7.2.26 Steinmauern, Gäns-Rhein/Altrhein RA (K. Bollian)
 32 Ind. 15.2.26 Altrhein Bärensee RA (K. Lechner)
 2 Ind. 15.2.26 Kieselsee zwischen Schmied und Jägerhöfe GER (K. Faaß)
 10 Ind. am SP. 16.2.26 Abgrabung Bärensee RA (D. Reis)





Singschwäne vom Bärensee © W. Fischer

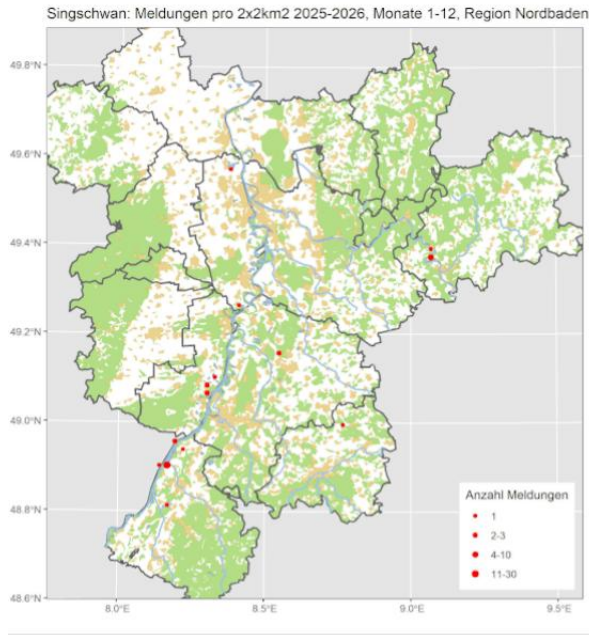

Zwergschwan mit Sing- und Höckerschwan © P. Funk

Kanadagans: Verbreiter Jahresvogel; lokaler Brutvogel, regelmäßiger Durchzügler und Wintergast

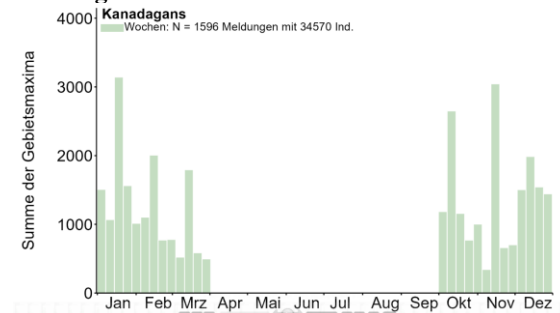

Zwergschwan: Sehr seltener Durchzügler und Wintergast

Alle Daten:

1 Ind. 16.11.25 -15.2.26 Steinmauern, Gäns-Rhein/Altrhein Bärensee RA (A. Perrayon, K. Lechner, W. Fischer, P. Funk, M. Wink et al.)

1 Ind. 21.1.26 Plittersdorf, Schöpfwehr/Oberwald/Wittmatt RA (P. Funk, S. Brethauer)



Zwergschwan vom Bärensee © P. Funk



Kanadagans © S. Frewer

Meldungen ab 150 Ind.:

- 415 Ind. 3.10.25 Altrhein Illingen RA (M. Höhne)
- 300 Ind. 9.10.25 Binsfeld: Binsfeldsee SP* (G. Strauß)
- 191 Ind. 12.10.25 Binsfeld: Binsfeldsee SP* (P. Keller)
- 190 Ind. 12.10.25 Wörther Rheinhafen GER (L. Simon)
- 419 Ind. 20.10.25 Petersau, Kiesinseln - RKM 434 FT* (F. Schrauth)
- 180 Ind. 26.10.25 Omlor-Grube Wattenheim HP (C. Queisser)
- 177 Ind. 12.11.25 Murgmündung RA (K. Lechner)
- 177 Ind. 15.11.25 Abgrabung Huttenheim KA (J. Stipp)
- 150 Ind. 16.11.25 Abgrabung Liedolsheim KA (D. Koch, M. Seiser)
- 270 Ind. 16.11.25 Binsfeld: Binsfeldsee SP* (P. Keller)
- 301 Ind. 18.11.25 Otterstadter Altrhein, pfälzischer Teil ohne Mündung RP (T. Dolich)
- 200 Ind. 30.11.25 Altrhein Illingen RA (M. Seiser)
- 300 Ind. 5.12.25 Altrhein Bärensee RA (M. Seiser)

250 Ind. 6.12.25 Rhein-km 346 RA (M. Seiser)
 200 Ind. 7.12.25 Tomateninseln RA (P. Schranz)
 287 Ind. 13.12.25 Kieselsee Willersinn zwischen Hagen-
 bach und Neuburg GER (H.-J. Schygulla)
 206 Ind. 14.12.25 Berghäuser Altrhein SP* (B. Glaß)
 184 Ind. 14.12.25 Kieselsee östl. B9 in Höhe Ortsanfang
 Jockgrim GER (K. Faaß)
 253 Ind. 21.12.25 Tomateninseln RA (T. Lux)
 152 Ind. 25.12.25 Ladenburg-Neubotzheim HD (G.
 Hayman)
 180 Ind. 30.12.25 Waldsee RP (T. Dolich)
 220 Ind. 3.1.26 Kärchersee HP (M. Forst, M. Wink)
 205 Ind. 3.1.26 Oberhausen-Rheinhausen KA (J. Ernst)
 202 Ind. 7.1.26 NSG Neckaraue HD (M. Wink)
 250 Ind. 11.1.26 Waldsee RP (M. Gärtner)
 250 Ind. 18.1.26 Kieselsee Willersinn zwischen Hagenbach
 und Neuburg GER (H.-J. Schygulla)
 255 Ind. 18.1.26 Steinmauern, Murg/Riedkanal RA (K.
 Lechner)
 195 Ind. 23.1.26 Binsfeld: Binsfeldsee SP* (H. Schaub)
 178 Ind. 15.2.26 Steinmauern, Murg/Riedkanal RA (K.
 Lechner)

Kanadagans: Meldungen pro 2x2km2 2025-2026, Monate 1-12, Region Nordbaden

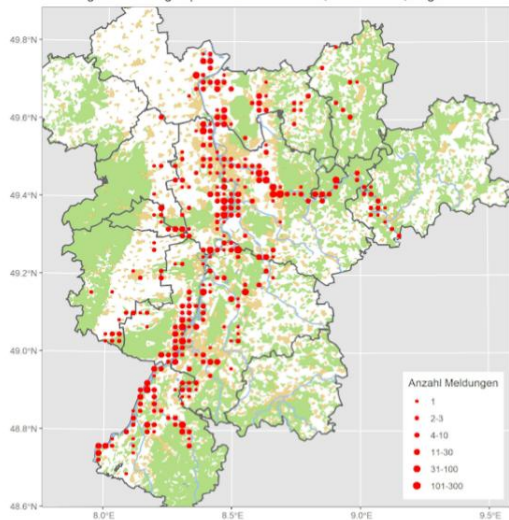

In der Region werden immer wieder Hybride
 der Kanadagans mit Graugans und Nonnen-
 gans beobachte.,



KG x Graugans © J. Dreher

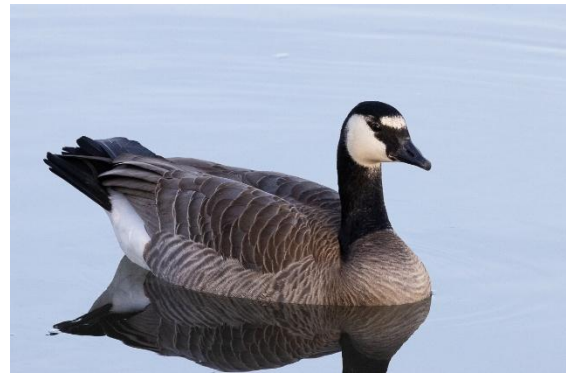

KG x Nonnengans © J. Dreher

Weißwangengans (Nonnengans): Lokaler Jahresvogel und sehr seltener Wintergast

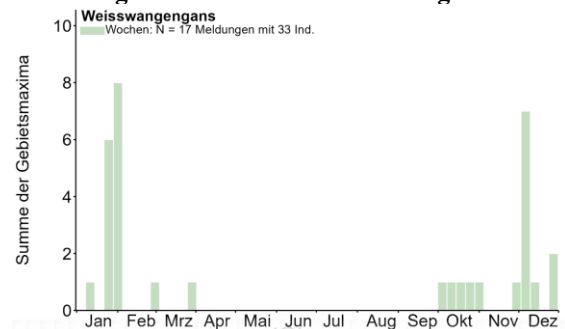

Alle Daten:

1 Ind. am SP. 2.10.25 NSG LA Welsches Loch HP (P. Pe-
 termann)
 1 Ind. 11.10.25 NSG Mechtersheimer Tongruben RP (F.
 Bindrich)
 1 Ind. 21.10.25 NSG Mechtersheimer Tongruben RP (V.
 Schmidt)
 1 Ind. 25.10.25 NSG Mechtersheimer Tongruben RP (H.
 Schmitt, V. Schmidt)
 1 Ind. 27.10.25 NSG Mechtersheimer Tongruben RP (M.
 Wink)
 1 Ind. 29.10.25 Steinmauern, Rhein-km 343/Murgmün-
 dung RA (A. Jung)
 1 Ind. 29.11.25 Badeseer Lampertheim HP (P. Peter-
 mann)



Weißwangengänse © M. Wink

1 Ind. 3.12.25 NSG LA Fretterloch HP (J. Wildraut)
 6 Ind. 7.12.25 Steinmauern, Gäns-Rhein/Altrhein RA (A.
 Jung)

- 1 Ind. 14.12.25 Kiessee östl. B9 in Höhe Ortsanfang Jockgrim GER (K. Faaß)
- 2 Ind. 29.12.25 KBC-Grube HP (C. Queisser)
- 1 Ind. 10.1.26 Ladenburg Neckarfähre HD (F. Linhart)
- 5 Ind. 24.1.26 Ackerflächen Zufahrt KW Biblis HP (C. Queisser)
- 1 Ind. 28.1.26 Karlsruhe KA* (H. Barié)
- 3 Ind. 31.1.26 Industriegebiet Stubenwald HP (C. Zurek)
- 5 Ind. 31.1.26 Kärchersee HP (C. Queisser)
- 1 Ind. 1.3.26 NSG Unterer Neckar: Maulbeerinsel MA* (M. Lipka)
- 1 Ind. 31.3.26 Dossenheim HD (W. Fischer)

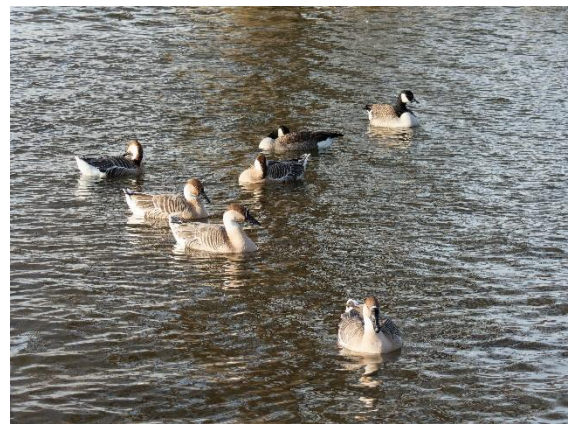
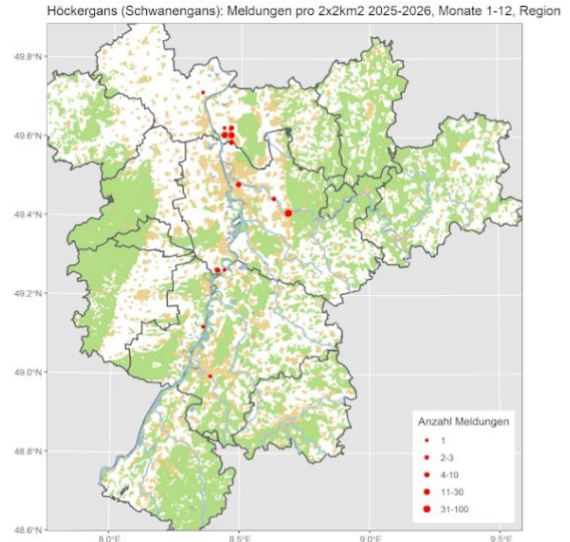
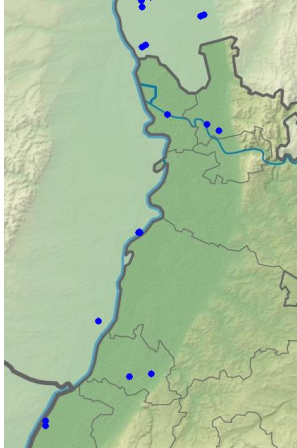

Höckergänse auf der Neckarwiese © M. Wink (alle mit ELSA-Ringen markiert)

Höckergans (Schwanengans): Lokaler Jahresvogel

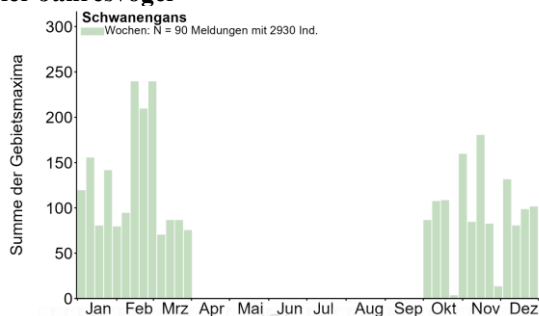

Auf der Heidelberger Neckarwiese leben ca. 85 Höckergänse, die auf der "Liebesinsel" brüten. Ca. 12 Höckergänse, die von der Heidelberger Population abstammen (daher bering), leben permanent im Gesamtgebiet des Lampertheimer Altrheins.

Alle Daten: (außer HD und Lampertheim)

- 4 Ind. 11.10.-16.11.25 NSG Mechtersheimer Tongruben RP (F. Bindrich et al.)
- 1 Ind. 13.1.26 NSG Der Spieß - An der Spießbrücke WO* (F. Geisen)
- 1 Ind. 17.1.26 Luisenpark MA* (H. Bott)
- 2 Ind. 28.1.26 Karlsruhe KA* (H. Barié)
- 1 Ind. 28.2.26 Luisenpark MA* (J. Brückner)
- 1 Ind. 28.3.26 Dossenheim Schwabenheim HD (G. Kiefer)
- 1 Ind. 30.3.26 Leimersheim GER (J. Bonifart)

Streifengans: Lokaler Jahresvogel

- Alle Daten:
- 1 Ind. 26.10.25 KBC-Grube HP (C. Queisser)
 - 1 Ind. 30.10.25 Mannheim MA* (T. Heinrich)
 - 1 Ind. 21.11.25 Silbersee bei Roxheim RP (F. Schrauth)
 - 1 Ind. 22.11.25 Roxheimer Altrhein & Silbersee RP (H. Schmitt, K.&T. Dreher-Fiebig)
 - 1 Ind. 23.11.25 Kärchersee HP (C. Queisser)
 - 1 Ind. 23.11.25 Roxheimer Altrhein & Silbersee RP (V. Schmidt)
 - 1 Ind. 29.11.25 Bobenheim-Roxheim RP (M. Lipka)
 - 1 Ind. 29.11.25 Silbersee bei Roxheim RP (V. Schmidt)
 - 1 Ind. 6.12.25 NSG LA Welsches Loch HP (P. Petermann)
 - 1 Ind. 12.12.25 Kernsee HP (P. Petermann)
 - 1 Ind. 14.12.25 Berghäuser Altrhein SP* (B. Glaß)
 - 1 Ind. 21.12.25 Weiher im Heiligensand Bobenheim-Roxheim RP (V. Schmidt)
 - 1 Ind. 23.12.25 Bobenheim-Roxheim RP (T. Joshua)
 - 1 Ind. 23.12.25 Frankenthal FT* (J. Klug)
 - 1 Ind. 26.12.25 Roxheimer Altrhein & Silbersee RP (V. Schmidt)
 - 1 Ind. 27.12.25 Silbersee bei Roxheim RP (J. Dreher)
 - 1 Ind. 29.12.25 KBC-Grube HP (C. Queisser)
 - 1 Ind. 4.1.26 Roxheimer Altrhein & Silbersee RP (A. Köhler)
 - 1 Ind. 10.1.26 Ackerflächen südwestlich Groß-Rohrheim HP (C. Queisser)

1 Ind. 16.1.26 Kiessee westl. B9 in Höhe Ortsanfang Neupotz GER (K. Faaß)
 1 Ind. 24.1.26 Bobenheim-Roxheim RP (H. Schwab)
 1 Ind. 24.1.26 Silbersee bei Roxheim RP (M. Schulz, M. Schwaninger)
 1 Ind. 25.1.26 Roxheimer Altrhein & Silbersee RP (T. Benz)
 2 Ind. 28.1.26 Karlsruhe KA* (H. Barié)
 1 Ind. 31.1.26 Bibliser Bruch HP (K.E. Daub)
 1 Ind. 13.2.26 Frankensee bei Gommersheim SÜW (O. Dolich)
 13 Ind. 15.2.26 NSG Wagbachniederung KA (B. Kunrath)
 1 Ind. 25.2.26 Worms WO* (J. Gerhards)
 2 Ind. 26.2.26 Stadtgarten Karlsruhe KA* (A. Risse)
 1 Ind. 1.3.26 KBC-Grube HP (C. Queisser)
 1 Ind. 1.3.26 NSG Unterer Neckar: Maulbeerinsel MA* (M. Lipka)
 1 Ind. 10.3.26 Bibliser Bruch HP (K.E. Daub)
 1 Ind. 19.3.26 Einhäuser Bruch HP (K.E. Daub)
 1 Ind. 20.3.26 Frankenthal FT* (F. Bauer)

1 Ind. 23.10.25 NSG Aalkistensee PF (E. Körner)
 24 Ind. 23.10.25 NSG Mechtersheimer Tongruben RP (H. Schmitt)
 1 Ind. 24.10.25 NSG Aalkistensee PF (J. Stipp)
 1 K1 25.10.25 NSG Aalkistensee PF (J. Blessing, J. Stipp)
 500 Ind. 25.10.25 NSG Mechtersheimer Tongruben RP (H. Schmitt, V. Schmidt)
 665 Ind. 27.10.25 NSG Mechtersheimer Tongruben RP (M. Wink)

Größere Ansammlungen (> 400 Ind)

600 Ind. 5.11.25 NSG Mechtersheimer Tongruben RP (J. Dreher)
 1400 Ind. 16.11.25 NSG Mechtersheimer Tongruben RP (J. Förderer, T. Dolich)
 480 Ind. 12.12.25 NSG Mechtersheimer Tongruben RP (M. Essig)
 400 Ind. 13.12.25 Römerberg Mechtersheimer Tongruben W RP (J. Bonifart, J. Herrbruck, P. Funk)
 450 Ind. 17.12.25 NSG Mechtersheimer Tongruben RP (J. Klug)
 900 Ind. 20.12.25 NSG Mechtersheimer Tongruben RP (M. Wink)

Tundrasaatgans: Regelmäßiger Wintergast

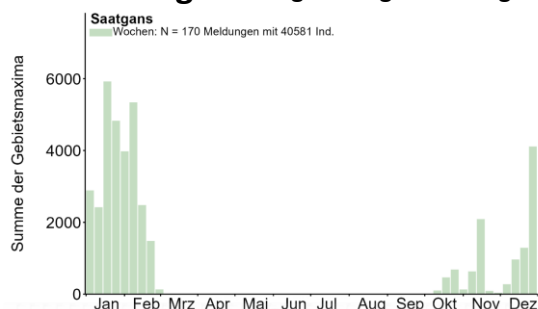

Erste Winter-Daten:

57 Ind. 11.10.25 NSG Mechtersheimer Tongruben RP (F. Bindrich)
 1 Ind. 14.10.25 NSG Aalkistensee PF (T. Züfle)
 55 Ind. 14.10.25 NSG Mechtersheimer Tongruben RP (T. Dolich)



Tundrasaatgans © J. Dreher

1 Ind. 15.10.25 NSG Aalkistensee PF (G. Vitzthum)
 1 K1 16.10.25 NSG Aalkistensee PF (E. Körner, J. Stipp)
 1 Ind. 18.10.25 NSG Aalkistensee PF (J. Blessing, J. Stipp)
 5 Ind. 19.10.25 Kernsee HP (J. Wildraut)
 1 Ind. 19.10.25 NSG Aalkistensee PF (E. Körner, H. Seitz-Moskaliuk, J. Stipp)
 100 Ind. 19.10.25 NSG Mechtersheimer Tongruben RP (D. Habekost, J. Bonifart)
 470 Ind. 21.10.25 NSG Mechtersheimer Tongruben RP (V. Schmidt)

Tundrasaatgänse © D. Koch#

800 Ind. 21.12.25 NSG Mechtersheimer Tongruben RP (C. Heber, G. Hayman)
 1100 Ind. 24.12.25 NSG Mechtersheimer Tongruben RP (G. Hayman)
 1058 Ind. 27.12.25 NSG Mechtersheimer Tongruben RP (J. Ullemeyer)
 2000 Ind. 28.12.25 NSG Mechtersheimer Tongruben RP (D.u.U. Hoffmann)
 545 Ind. 29.12.25 Ackerflächen nordwestl. Biblis HP (C. Queisser)
 1381 Ind. 29.12.25 NSG Mechtersheimer Tongruben RP (H. Geske)
 623 Ind. 2.1.26 Ackerflächen nordwestl. Biblis HP (N. Hölzel)
 548 Ind. 6.1.26 Kärchersee HP (A. Thiele, C. Queisser)
 600 Ind. 11.1.26 Mechtersheim RP (D.u.U. Hoffmann, S.u.S. Vincentini)
 1500 Ind. 16.1.26 Abgrabung Bärensee RA (R. Deible)
 1600 Ind. 16.1.26 NSG Mechtersheimer Tongruben RP (T. Höffner, V. Brüsewitz)
 1100 Ind. 18.1.26 Mechtersheim RP (M. Wink)
 571 Ind. 18.1.26 NSG Der Spieß - An der Spießbrücke WO* (M. Lipka)
 900 Ind. 18.1.26 NSG Mechtersheimer Tongruben RP (F. Bindrich)
 580 Ind. 23.1.26 Kärchersee HP (C. Queisser)
 480 Ind. 24.1.26 Ackerflächen Zufahrt KW Biblis HP (C. Queisser)

1000 Ind. 24.1.26 NSG Mechtersheimer Tongruben RP (A. Konrad)



Tundrasaatgänse an den Mechtersheimer Tongruben © M. Wink

2700 Ind. 27.1.26 Römerberg Mechtersheimer Tongruben W RP (M. Wink)
 500 Ind. 30.1.26 Altrhein Bärensee RA (M. Wink)
 740 Ind. 31.1.26 Kärchersee HP (C. Queisser)
 1100 Ind. 2.2.26 Ackerflächen Zufahrt KW Biblis HP (M. Wink)
 900 Ind. 4.2.26 Eich-Gimbsheimer Altrhein mit NSG AZ (N. Koch)
 460 Ind. 6.2.26 Kriegersee RA (J. Roeder)
 400 Ind. 6.2.26 Kärchersee HP (F. Damminger)
 700 Ind. 7.2.26 Iffezheim Staustufe RA (J. Müller)
 1200 Ind. 7.2.26 NSG Mechtersheimer Tongruben RP (J. Klug)
 700 Ind. 7.2.26 Offene Wasserfläche Staustufe Iffezheim südl. Staudamm RA (A. Vogel)
 906 Ind. 8.2.26 Ackerflächen Zufahrt KW Biblis HP (C. Queisser)
 800 dz. 8.2.26 Offene Wasserfläche Staustufe Iffezheim südl. Staudamm RA (M. Seiser)

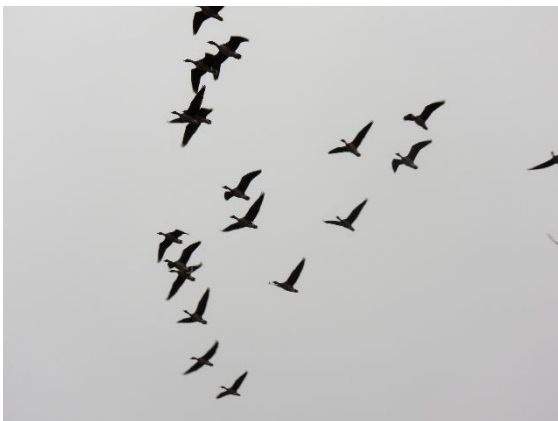

Tundrasaatgänse © M. Wink

Februar-/Märzdaten

1500 Ind. 10.2.26 NSG Mechtersheimer Tongruben RP (T. Dolich)
 4 Ind. 13.2.26 NSG Aumühle/Am roten Kreuz NW (M. Teiwes)
 13 Ind. 14.2.26 Ackerflächen nördl. Kernsee HP (P. Petermann)
 69 Ind. 15.2.26 Dettenheim KA (S. Tillmanns)

200 Ind. 15.2.26 Eich AZ (W. König)
 4 Ind. 15.2.26 Eicher See AZ (A. Neu)
 110 Ind. 15.2.26 Iffezheim Staustufe RA (J. Müller)
 41 Ind. 15.2.26 NSG Der Spieß - An der Spießbrücke WO* (A. Neu)
 900 Ind. 15.2.26 NSG Mechtersheimer Tongruben RP (F. Bindrich)
 60 Ind. 17.2.26 Germersheim GER (F. Bindrich)
 500 Ind. 18.2.26 NSG Mechtersheimer Tongruben RP (H. Schmitt)
 500 Ind. 18.2.26 Römerberg Mechtersheimer Tongruben W RP (L. Burtthey)
 67 Ind. 20.2.26 Altrheinsee AZ (A. Neu, S. Jonas)
 136 Ind. 20.2.26 Dettenheim KA (S. Tillmanns)
 1 Ind. 20.2.26 Eich AZ (L. Boettge)
 500 Ind. 20.2.26 NSG Der Spieß - An der Spießbrücke WO* (V. Schmidt)
 300 Ind. 20.2.26 NSG Mechtersheimer Tongruben RP (T. Höffner)
 12 Ind. 21.2.26 Omlor-Grube Wattenheim HP (C. Queisser)
 220 Ind. 22.2.26 Berghäuser Altrhein RP (J. Bonifart)
 150 dz. 23.2.26 Ilvesheim HD (U. Diehl)
 4 Ind. 23.2.26 NSG Aumühle/Am roten Kreuz NW (C. Heber)
 50 dz. 25.2.26 Heddesheim HD (U. Diehl)
 1 dz. 25.2.26 Heidelberg-Weststadt HD (M. Mooij)
 50 dz. Ind. 25.2.26 Ilvesheim Neckarkanal HD (U. Diehl)1
 Ind. 25.2.26 NSG Der Spieß - An der Spießbrücke WO* (H. Schmitt)
 30 Ind. 26.2.26 Dettenheim KA (R. Sommerfeld, S. Breitschwerdt)
 110 dz. 26.2.26 Dossenheim Weinberge HD (M. Wink)
 1 Ind. 1.3.26 NSG Der Spieß - An der Spießbrücke WO* (V. Schmidt)
 1 Ind. 1.3.26 Worms WO* (K.&T. Dreher-Fiebig)
 1 Ind. 9.3.26 Heinrichs-Talaue-See AZ (J. Lehnert)

Ringfunde:

740 Ind. 31.1.26 Kärchersee HP (C. Queisser) mittags einfliegend. Zuvor auf den Äckern am Kraftwerk. Ein Vogel mit rotem Halsband, Code beginnt mit H. Somit in Finnland beringt.

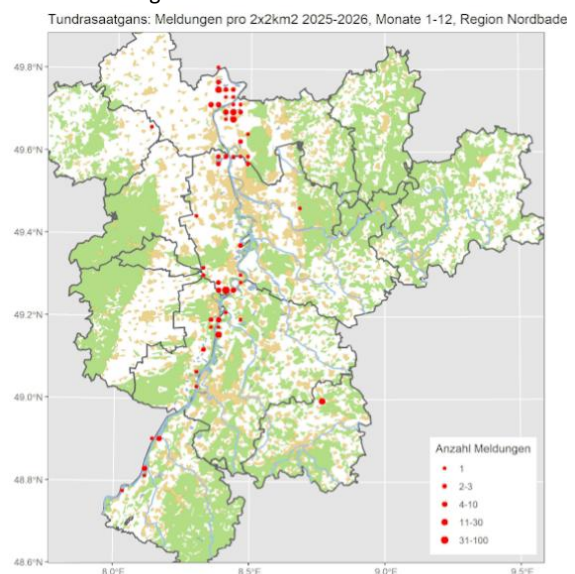

Kurzschnabelgans: Lokaler Jahresvogel auf der Heidelberger Neckarwiese
Seit Juli 2025 9 Altvögel



Kurzchnabelgänse auf der Neckarwiese © M. Wink (alle mir ELSA-Ringen markiert)

Beobachtungen außerhalb von Heidelberg:

- 1 Ind. 27.12.25 Omlor-Grube Wattenheim HP (C. Queisser)
- 1 Ind. 29.12.25 NSG Mechttersheimer Tongruben RP (H. Geske)

Blässgans: Regelmäßiger Wintergast

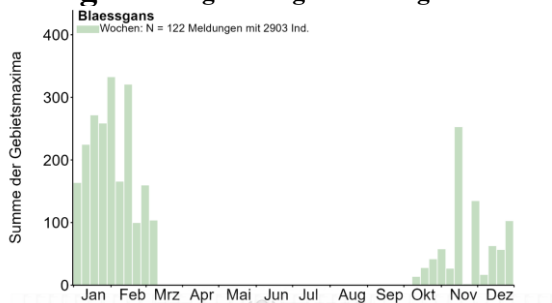

Ankunfts-Daten:

- 7 (7 ad.) 11.10.25 NSG Mechttersheimer Tongruben RP (F. Bindrich)
- 7 Ind. 14.10.25 NSG Mechttersheimer Tongruben RP (T. Dolich)
- 28 Ind. 19.10.25 NSG Mechttersheimer Tongruben RP (D. Habekost, J. Bonifart)
- 16 Ind. 21.10.25 NSG Mechttersheimer Tongruben RP (V. Schmidt)
- 1 Ind. 23.10.25 NSG Mechttersheimer Tongruben RP (H. Schmitt)



Blässgänse © M. Wink

- 27 Ind. 25.10.25 NSG Mechttersheimer Tongruben RP (H. Schmitt, V. Schmidt)
- 15 Ind. 26.10.25 KBC-Grube HP (C. Queisser)
- 15 Ind. 27.10.25 NSG Mechttersheimer Tongruben RP (M. Wink)



Blässgans © J. Dreher

Ansammlungen > 30 Ind

- 58 Ind. 2.11.25 NSG Mechttersheimer Tongruben RP (J. Ullemeyer)
 - 100 Ind. 26.11.25 Philippsburg KA (T. Fichtner)
 - 30 Ind. 13.12.25 Römerberg Mechttersheimer Tongruben W RP (J. Herrbruck, P. Funk)
 - 30 Ind. 21.12.25 NSG Mechttersheimer Tongruben RP (C. Heber, G. Hayman)
 - 40 Ind. 4.1.26 NSG Mechttersheimer Tongruben RP (F. Bindrich, M. Bub)
 - 47 Ind. 5.1.26 Abgrabung Huttenheim KA (F. Schrauth)
 - 38 Ind. 5.1.26 Heinrichs-Talau-See AZ (J. Lehnert)
 - 30 Ind. 5.1.26 Mechttersheim RP (P. Schmidt)
 - 69 Ind. 10.1.26 Ackerflächen südwestlich Groß-Rohrheim HP (C. Queisser)
 - 33 Ind. 11.1.26 Abgrabung Hochstetten KA (A. Grams)
 - 50 Ind. 11.1.26 Dettenheim KA (A. Grams)
 - 37 Ind. 17.1.26 Mündungheimer Altrhein HP (C. Queisser)
 - 96 Ind. 18.1.26 NSG Der Spieß - An der Spießbrücke WO* (M. Lipka)
 - 79 Ind. 18.1.26 Philippsburg KA (S. Olschewski)
 - 30 Ind. 20.1.26 NSG Der Spieß - An der Spießbrücke WO* (G. Adelmeyer)
 - 100 Ind. 21.1.26 NSG Der Spieß - An der Spießbrücke WO* (D. Hamm)
 - 90 Ind. 22.1.26 NSG Der Spieß - An der Spießbrücke WO* (H. Schmitt)
 - 86 Ind. 28.1.26 NSG Hinterer Roxheimer Altrhein RP (V. Schlär)
 - 84 Ind. 31.1.26 Kärchersee HP (C. Queisser)
 - 107 Ind. 31.1.26 NSG Der Spieß - An der Spießbrücke WO* (V. Schmidt)
 - 60 Ind. 2.2.26 Ackerflächen Zufahrt KW Biblis HP (M. Wink)
 - 76 Ind. 8.2.26 Ackerflächen Zufahrt KW Biblis HP (C. Queisser)
- Letzte Winterdaten**
- 4 Ind. 8.2.26 Offene Wasserfläche Staustufe Iffezheim südl. Staudamm RA (M. Seiser)
 - 1 Ind. 9.2.26 Ackerflächen nördlich Kärchersee HP (M. Fehlow)
 - 35 Ind. 10.2.26 NSG Mechttersheimer Tongruben RP (T. Dolich)
 - 1 dz. 13.2.26 Fürth HP (A. Köhler)

7 Ind. 14.2.26 Ackerflächen nördl. Kernsee HP (P. Petermann)
 20 Ind. 14.2.26 Linkenheim-Hochstetten KA (M. Mischke)
 2 Ind. 15.2.26 Dettenheim KA (S. Tillmanns)
 82 Ind. 15.2.26 NSG Der Spieß - An der Spießbrücke WO* (A. Neu)
 61 (57 ad., 4 K2) 15.2.26 NSG Mechtersheimer Tongruben RP (F. Bindrich)
 40 Ind. 18.2.26 NSG Mechtersheimer Tongruben RP (H. Schmitt)
 30 Ind. 18.2.26 Römerberg Mechtersheimer Tongruben W RP (L. Burthey)
 45 Ind. 20.2.26 Dettenheim KA (S. Tillmanns)
 8 Ind. 20.2.26 Hockenheim HD (T. Fichtner)
 30 Ind. 20.2.26 NSG Der Spieß - An der Spießbrücke WO* (V. Schmidt)
 1 Ind. 24.2.26 Karlsruhe KA* (N. Falk)
 1 Ind. 25.2.26 Karlsruhe KA* (H. Barié)
 46 Ind. 25.2.26 NSG Der Spieß - An der Spießbrücke WO* (H. Schmitt)
 70 Ind. 26.2.26 Dettenheim KA (R. Sommerfeld, S. Breitschwerdt)
 80 dz. 26.2.26 Durmersheim, Bulacher Eck/Feldschlag RA (M. Weißbecher)
 10 Ind. 28.2.26 Abgrabung Liedolsheim KA (H. Barié)
 44 Ind. 9.3.26 Elisabethensee AZ (J. Lehnert)
 56 Ind. 9.3.26 Heinrichs-Talau-See AZ (J. Lehnert)
 2 Ind. 9.3.26 Omlor-Grube Wattenheim HP (C. Queisser)
 1 Ind. 10.3.26 NSG Wagbachniederung KA (L. Rauscher)
 1 Ind. 10.3.26 Sandweiler, Oberfeld/Autobahnkirche BAD (L. Fischer)



Blässgänse © M. Wink

Ringfunde:

15.2.26 NSG Mechtersheimer Tongruben RP (F. Bindrich)
 1 ad. m. schwarzer Halsmanschette (weiße Schrift): hoch "1", quer "9Y". Vogel (NN-19Y) am 29.01.24 (als M K2+) von Sjoerd Bakker in NL-Rottum (Oude Postweg 28, 8461 LL Rottum) beringt. Zwischenzeitlich im November 2024 in HU (Balatonboglár) u. am 20.01.26 in Südhessen (Gensheim) abgelesen.

Graugans: Verbreiteter Jahresvogel; lokaler Brutvogel, häufiger Durchzügler und Wintergast

Erste Brutnachweise:

8 A1 30.3.26 Bolanden DON (W. König) 1 Graugans brütet
 1 C13b 13.3.26 Eich AZ (K. Belzer)

5 C13a 14.3.26 Große Blies Ludwigshafen LU* (T. Kärcher) Eine sitzt auf Nest Insel
 2 C13b 22.3.26 Karlsruhe KA* (N. Falk) Nest mit brütendem Weibchen + wachendes Männchen
 7 C12 (5 Pull., 2 ad.) 31.3.26 Klärteiche Offstein DÜW (V. Schmidt)
 8 C13b 16.3.26 NSG Erlachsee KA* (N. Falk) 2 Paare / Nest mit brütendem Weibchen + wachendes Männchen
 6 C13b 20.3.26 NSG Erlachsee KA* (N. Falk, P. Funk) Nest mit brütendem Weibchen + wachendes Männchen
 14 C13b 14.3.26 NSG Hinterer Roxheimer Altrhein RP (V. Schmidt)



Graugänse © J. Dreher

30 C12 24.3.26 NSG Wagbachniederung KA (A. Kohler, D. Schäffner, J. Dreher, L. Rauscher) Das erste Paar mit pulli. Versuchte Prädation durch Mittelmeermöwe
 80 C12 27.3.26 NSG Wagbachniederung KA (G. Freundlieb, H. Bott) 2 Familien (4 bzw. 3 pulli)
 60 C12 (1 M, 1 W, 2 Pull. // 2 ad., 2 Pull.) 29.3.26 NSG Wagbachniederung KA (A. Köhler, J. Theophil, K. Gräter)
 2 C13b 12.3.26 Saulheim AZ (K. Doerschuck)
 11 C13b 21.3.26 Saulheim AZ (K. Doerschuck)
 7 C12 (1 W ad., 1 ad., 1 Pull., 1 Pull., 1 Pull., 1 Pull., 1 Pull.) 28.3.26 Saulheim AZ (K. Doerschuck) Erster Ober-Saulheimer Graugansnachwuchs dieses Jahr. 5 Küken.
 9 C12 (1 M, 1 W) 30.3.26 Saulheim AZ (K. Doerschuck) Der zweite Ober-Saulheimer Graugansnachwuchs des Jahres. Wieder 5 Küken mit Altvögeln.
 18 C12 (1 ad., 1 ad., 1 ad., 1 ad., 1 ad., 1 ad., 1 W ad., 1 M ad., 1 Pull., 1 Pull., 1 Pull., 1 Pull., 1 Pull.) 31.3.26 Saulheim AZ (K. Doerschuck) 5 adulte Graugänse auf einem Acker.



Graugänse mit Nachwuchs © M. Wink

1 C13b 20.3.26 W Hanhofen NW (C. Heber)
 17 C12 (7 Pull., 2 ad.) 29.3.26 W Hanhofen NW (S. Hörner)
 4 C13b 22.3.26 Weingarten KA (N. Falk) Nest mit brütendem Weibchen + wachendes Männchen

Meldungen ab 200 Ind.:

- 260 Ind. 1.10.25 Heinrichs-Talaue-See AZ (J. Lehnert)
295 Ind. 1.10.25 Neunmorgensee AZ (J. Lehnert)
219 Ind. 4.10.25 Eich AZ (L. Simon)
200 Ind. 8.10.25 NSG Der Spieß - An der Spießbrücke
WO* (H. Schmitt)
200 Ind. 10.10.25 NSG Der Spieß - An der Spießbrücke
WO* (H. Schmitt)
565 Ind. 11.10.25 NSG Mechtersheimer Tongruben RP
(F. Bindrich)
395 Ind. 14.10.25 NSG Mechtersheimer Tongruben RP
(T. Dolich)
400 Ind. 15.10.25 Kiessee östl. B9 in Höhe Ortsanfang
Jockgrim GER (K. Faaß)
430 Ind. 19.10.25 Neuhofen RP (A. Amberger)
600 Ind. 21.10.25 NSG Mechtersheimer Tongruben RP
(V. Schmidt)
536 Ind. 23.10.25 NSG Mechtersheimer Tongruben RP
(H. Schmitt)
280 Ind. 23.10.25 Omlor-Grube Wattenheim HP (C. Queisser)
300 Ind. 25.10.25 NSG Mechtersheimer Tongruben RP
(H. Schmitt)
700 Ind. 27.10.25 NSG Mechtersheimer Tongruben RP
(M. Wink)
350 Ind. 30.10.25 NSG Der Spieß - An der Spießbrücke
WO* (H. Schmitt)
550 Ind. 1.11.25 Omlor-Grube Wattenheim HP (C. Queisser)
350 Ind. 5.11.25 NSG Mechtersheimer Tongruben RP (J. Dreher)
570 Ind. 5.11.25 Omlor-Grube Wattenheim HP (C. Queisser)
250 Ind. 11.11.25 Dettenheim KA (S. Tillmanns)
301 Ind. 12.11.25 NSG LA Heegwasser HP (P. Petermann)
230 Ind. 14.11.25 Abgrabung Kleiner Bodensee KA (U. Kofler)
500 Ind. 16.11.25 NSG Mechtersheimer Tongruben RP
(J. Förderer, T. Dolich)
282 Ind. 17.11.25 NSG LA Welsches Loch HP (P. Petermann)
500 Ind. 18.11.25 Abgrabung Kleiner Bodensee KA (W. Rheinheimer)
300 Ind. 18.11.25 NSG Der Spieß - An der Spießbrücke
WO* (B. Schweitzer, H. Schmitt)
530 Ind. 21.11.25 Omlor-Grube Wattenheim HP (C. Queisser)
200 Ind. 22.11.25 Abgrabung Hochstetten KA (S. Tillmanns)
250 Ind. 22.11.25 NSG Hinterer Roxheimer Altrhein RP
(K.&T. Dreher-Fiebig)
400 Ind. 22.11.25 Roxheimer Altrhein & Silbersee RP (H. Schmitt)
500 Ind. 29.11.25 Abgrabung Liedolsheim KA (S. Tillmanns)
385 Ind. 29.11.25 Ackerflächen südwestlich Groß-Rohrheim HP (C. Queisser)
345 Ind. 5.12.25 Omlor-Grube Wattenheim HP (F. Schrauth)
429 Ind. 6.12.25 NSG LA Welsches Loch HP (P. Petermann)
200 Ind. 7.12.25 NSG Der Spieß - An der Spießbrücke
WO* (P. Schmidt)
200 Ind. 9.12.25 Dettenheim KA (S. Tillmanns)
210 Ind. 14.12.25 Heinrichs-Talaue-See AZ (J. Lehnert, T. Volz)
227 Ind. 14.12.25 Kiessee östl. B9 in Höhe Ortsanfang
Jockgrim GER (K. Faaß)
275 Ind. 15.12.25 Omlor-Grube Wattenheim HP (C. Queisser)
234 Ind. 19.12.25 Omlor-Grube Wattenheim HP (D.J. Tindall)
480 Ind. 21.12.25 Heinrichs-Talaue-See AZ (J. Lehnert)
250 Ind. 26.12.25 Dettenheim KA (R. Wegner)
450 Ind. 26.12.25 Heinrichs-Talaue-See AZ (J. Lehnert)
450 Ind. 27.12.25 Omlor-Grube Wattenheim HP (C. Queisser)
300 Ind. 28.12.25 NSG Mechtersheimer Tongruben RP
(D.u.U. Hoffmann)
208 Ind. 28.12.25 Omlor-Grube Wattenheim HP (C. Schweiger)
256 Ind. 29.12.25 KBC-Grube HP (C. Queisser)
250 Ind. 29.12.25 Omlor-Grube Wattenheim HP (N. Ghionzoli)
462 Ind. 30.12.25 Omlor-Grube Wattenheim HP (F. Schrauth)
200 Ind. 31.12.25 Weschnitzaue südl. Kärchersee HP (K. Vollert)
241 Ind. 4.1.26 Frankenthal FT* (A. Köhler)
270 Ind. 4.1.26 Hockenheim HD (M. Wink)
300 Ind. 4.1.26 NSG Mechtersheimer Tongruben RP (M. Bub)
351 Ind. 5.1.26 Abgrabung Huttenheim KA (F. Schrauth)
226 Ind. 5.1.26 Abgrabung Liedolsheim KA (F. Schrauth)
250 Ind. 5.1.26 Heinrichs-Talaue-See AZ (J. Lehnert)
300 Ind. 6.1.26 Stutensee KA (M. Baumgärtner)
206 Ind. 11.1.26 Waldsee RP (M. Gärtner)
307 Ind. 16.1.26 Kiessee zwischen Schmied und Jägerhöfe GER (K. Faaß)
350 Ind. 16.1.26 NSG Der Spieß - An der Spießbrücke
WO* (W. Wehmeyer)
300 Ind. 17.1.26 Gimsheim AZ (M. Klöppel)
200 Ind. 18.1.26 Berghäuser Altrhein RP (A. Dreißigacker)
200 Ind. 18.1.26 Berghäuser Altrhein SP* (B. Glaß)
334 Ind. 18.1.26 NSG Der Spieß - An der Spießbrücke
WO* (A. Neu, M. Lipka)
600 Ind. 21.1.26 NSG Der Spieß - An der Spießbrücke
WO* (D. Hamm)
220 Ind. 25.1.26 Mündungheimer Altrhein HP (C. Queisser)
200 Ind. 5.2.26 Saalbachniederung KA (A. Schultner, C. Schlomann, G. Kiefer, K. Schöpp, M. Wink, W. Debatin)
253 Ind. 15.2.26 Kiessee zwischen Schmied und Jägerhöfe GER (K. Faaß)
Ringfunde: 280 Ind. 23.10.25 Omlor-Grube Wattenheim HP (C. Queisser) Davon 3 blau farbberingt (V88, V24, VC5) (alle aus dem Stuttgarter Raum)
101 Ind. 29.10.25 NSG LA Zeilwald HP (P. Petermann) 1 beringt
570 Ind. 5.11.25 Omlor-Grube Wattenheim HP (C. Queisser) Folgende Ringe abgelesen: - 7EN (blauer Halsring) - VC5 (blauer Beinring) - V88 (blauer Beinring)
500 Ind. 16.11.25 NSG Mechtersheimer Tongruben RP (J. Förderer, T. Dolich) Graugans mit rotem Halsring Z50: beringt als "adult" 2017 in Tschechien, war schon 2020,

2021 und 2022 in den Mechtersheimer Tongruben beobachtet worden.

345 Ind. 5.12.25 Omlor-Grube Wattenheim HP (F. Schrauth) darunter 2 Gänse jeweils mit blauem Farbring am rechten Bein und weißer Inschrift, Vogel 1: "VC5", Vogel 2: "V88"

150 Ind. 17.1.26 NSG Der Spieß - An der Spießbrücke WO* (M. Schwarz) Eine Graugans mit blauen Halsring 7EN, wurde 2018 in Schweden gefangen und beringt, seitdem immer wieder jeden Winter hier gemeldet.

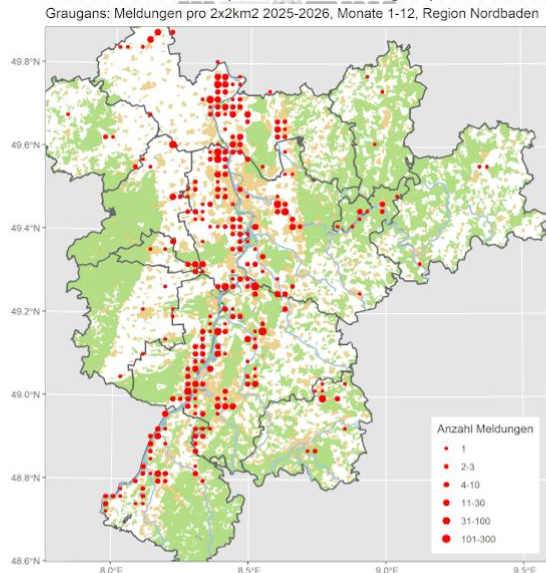
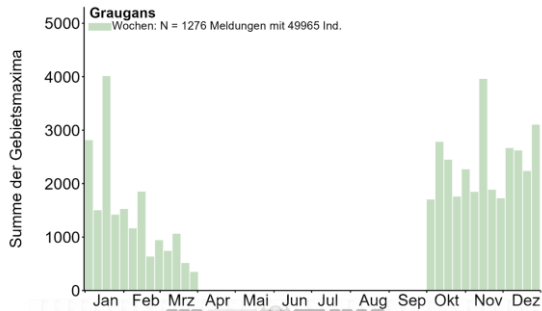

Hausgans: Lokaler Jahresvogel

Alle Daten: 4 Ind. 15.11.25 Schwetzingen Schlosspark HD (C. Neumann-Schwab)

2 Ind. 4.12.25 Kleineicholzheim NOK (F. Laier)

1 Ind. 22.12.25 Bammental HD (M. Wegmann)

6 Ind. 28.12.25 Schwetzingen Schlosspark HD (M. Wegmann)

3 Ind. 7.1.26 Brühl Kollerinsel-W HD (J. Bonifart)

2 Ind. 18.1.26 Bammental HD (J. Ernst)

6 Ind. 18.1.26 Schwetzingen Schlosspark HD (C. Neumann-Schwab)

1 Ind. 19.1.26 MA Kühunterhorst MA* (M. Feuersenger)

13 Ind. 24.1.26 Osthofen AZ (M. Lipka)

1 Ind. 25.1.26 Schwetzingen Schlosspark HD (J. Roeder)

2 Ind. 8.2.26 Waldmühlbach W NOK (F. Laier)

4 Ind. 27.2.26 Schwetzingen Schlosspark HD (F. Linhart)

1 Ind. 14.3.26 Ackerflächen nördl. Kernsee HP (P. Petermann)

3 Ind. 14.3.26 Speyerdorf NW (S. Hörner)

1 Ind. 28.3.26 Kleine Lagune, Doh HD (W. Fischer)

1 Ind. 30.3.26 Dossenheim Schwabenheim HD (G. Kiefer)

3 Ind. 30.3.26 Leimersheim GER (J. Bonifart)



Hausgänse im Schlosspark Schwetzingen © M. Wink

Nilgans: Verbreiteter Jahresvogel, Brutvogel und Durchzügler

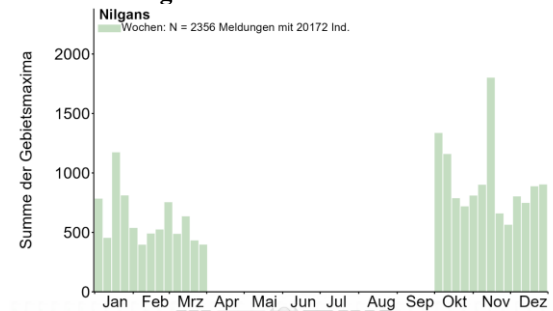

Frühe Brutnachweise:

27 (5 Pull.) 23.3.26 Altrheinsee AZ (G. Adelmeyer, T. Haug)

3 C13b 22.3.26 Angelbachtal HD (M. Hummel)

26 (2 ad., 7 Pull.) 27.2.26 Bad Rotenfels RA (W. Seiler)

12 B3 (6 Pull., 2 ad.) 12.3.26 Bad Rotenfels RA (W. Seiler)

10 B3 (7 Pull., 2 ad.) 21.3.26 Bad Rotenfels RA (W. Seiler)

9 A1 (2 ad., 5 Pull.) 28.3.26 Bad Rotenfels RA (W. Seiler)

2 (2 ad.) 18.1.26 Bobenheim-Roxheim RP (D.J. Tindall)

Ruhen jeweils auf einem Nest in Bäumen.

11 (9 W Pull.) 20.3.26 Bobenheim-Roxheim RP (F. Bauer)

2 adult 9 pull



Nilgans mit Nachwuchs © M. Wink

3 C12 (1 Pull., 1 W, 1 M) 31.1.26 Heidelberg-Weststadt HD (J. Brückner)

3 (1 Pull.) 5.2.26 Heidelberg-Weststadt HD (B. Mellein)

3 (1 M ad., 1 W ad., 1 Pull.) 11.2.26 Heidelberg-Weststadt HD (T. Scholz) (1x stationär, 1x stationär)

7 (5 Pull.) 25.2.26 Heidelberg-Zentrum HD (J. Kamp)

8 (2 ad., 6 Pull.) 26.2.26 Heidelberg-Zentrum HD (K. Gräter)

1 C12 14.3.26 Heidelberg-Zentrum HD (G.C. Hau)

8 C12 (2 ad., 4 Pull.) 27.3.26 Heidelberg-Zentrum HD (T. Szonn)

17 (7 Pull., 10 ad.) 21.2.26 Heidelberg Neckarwiese HD (M. Seiser, M. Wegmann) Darunter 1 Paar mit 7 Pulli.

41 (2 ad., 5 Pull. / 2 ad., 7 Pull.) 27.2.26 Heidelberg Neckarwiese HD (K. Gräter)

34 C12 (2 ad., 5 Pull. / 7 Pull., 2 ad.) 6.3.26 Heidelberg Neckarwiese HD (K. Gräter)

18 (13 ad., 5 Pull.) 9.3.26 Heidelberg Neckarwiese HD (G. Kiefer)

15 C12 10.3.26 Heidelberg Neckarwiese HD (T. Mahr)

36 C12 (2 ad., 5 Pull. / 2 ad., 7 Pull.) 13.3.26 Heidelberg Neckarwiese HD (K. Gräter)

1 C12 14.3.26 Heidelberg Neckarwiese HD (G.C. Hau)

44 C12 (2 ad. / 2 ad. / 1 ad. / 9 ad. / 7 K1, 1 M ad., 1 W ad. / 1 M ad., 1 W ad., 4 K1) 17.3.26 Heidelberg Neckarwiese HD (D.J. Tindall) Ruhen auf Neckarwiese. / Auf Neckarwiese.

9 (7 Pull.) 19.3.26 Heidelberg Neckarwiese HD (M. Wink)

51 C12 (40 ad., 11 imm.) 28.3.26 Heidelberg Neckarwiese HD (E. Sefrin) 2 Familien mit 4 und 7 Jungen!

54 C12 (2 ad., 7 Pull. / 5 Pull., 2 ad.) 31.3.26 Heidelberg Neckarwiese HD (K. Gräter)

2 (1 M ad.) 21.2.26 Hirschhorn Ersheim N HP (A. Quell) schiebt Wache



Nilgans-Paar © J. Dreher

6 C12 (1 M ad., 1 W ad., 4 Pull.) 19.3.26 Hirschhorn Ersheim N HP (A. Quell)

1 C13b 29.3.26 Hirschhorn Ersheim N HP (A. Quell) eine weitere brütende Nilgans am Fels

1 C11a 28.3.26 Hochhaus NOK (B. Heymanns)

3 (2 ad., 1 Pull.) 14.11.25 Holzscher Weiher im Maudacher Bruch LU* (T. Kärcher) Pullus ca. 3-4 Wochen alt

7 (6 ad., 1 Pull.) 12.12.25 Holzscher Weiher im Maudacher Bruch LU* (T. Kärcher)

16 C12 (1 M ad., 1 W ad., 5 Pull.) 18.3.26 Karlsruhe KA* (J. Rathgeber, P. Funk)

7 (2 ad., 5 Pull.) 22.3.26 Karlsruhe KA* (L. Bounin)

5 (3 Pull., 1 M ad., 1 W ad.) 14.10.25 Katzental Ehem.Lehmgrube NOK (F. Laier)

12 C12 (2 ad., 9 Pull.) 10.3.26 Klotz-Anlage Karlsruhe KA* (F. Portala)

11 C12 (2 ad., 9 Pull.) 12.3.26 Klotz-Anlage Karlsruhe KA* (S. Koslowski)

7 (2 ad., 5 K1) 14.11.25 Lamsheimer Baggerweiher RP (H. Geske) Die 5 Pulli sind flügge.

7 C12 (2 ad., 5 Pull.) 26.2.26 Landau MOS (. Anonyme, U. Janz)

1 W 22.3.26 Langenbrombach ERB (T. Steiger)

9 C12 (2 ad., 7 Pull.) 3.3.26 Luisenpark MA* (A. Thiele)

10 (1 M, 1 W, 7 Pull.) 14.3.26 Mannheim MA* (K. Hackländer)

1 C13b 24.3.26 Mittelschefflenz NOK (F. Laier)

7 (1 W ad.) 14.3.26 Neckar: Eberbach-Pleutersbach - Schleuse Hirschhorn HP (A. Quell) brütet wieder im Uhu Horst

14 C12 (1 M ad., 1 W ad., 6 Pull.) 14.3.26 Neckar: Schleuse Neckarsteinach - Neckargemünd-Rainbach HD (A. Quell)

18 A1 (1 M ad., 1 W ad., 6 Pull.) 29.3.26 Neckarsteinach HP (A. Quell)

3 C13a 8.3.26 NSG Aumühle/Am roten Kreuz NW (M. Teiwes)

11 (10 Pull.) 27.3.26 Pforzheim PF (C. Woelfle)

14 C12 (12 Pull., 2 ad.) 31.3.26 Pforzheim PF (C. Woelfle)

8 C12 26.3.26 Rheinstetten KA (M. Weißbecher)

2 C 16.3.26 Rohrlachweiher bei Fußgönheim RP (E. Koch)

2 (2 ad.) 21.3.26 Schifferstadt RP (H. Geske) Auf Weißstorchnest. Werden kurze Zeit später vom Nestbesitzer vertrieben.

9 C12 (1 M ad., 1 W ad., 7 Pull.) 24.3.26 Walldorf Storchwiese HD (B. Steiner)

2 C13b 15.3.26 Weiher an Tennishalle Lamsheim RP (H. Geske)

Meldungen ab 100 Ind.:

160 Ind. 1.10.25 Neunmorgensee AZ (J. Lehnert)

109 Ind. 2.10.25 Lampertheim Industriegebiet HP (P. Petermann)

120 Ind. 2.10.25 Weitenung/Ottenhofen RA (D. Borck)

103 Ind. 7.10.25 Rheininsel bei Rheindürkheim HP (C. Queisser)

136 Ind. 11.10.25 NSG Mechtersheimer Tongruben RP (F. Bindrich)

132 Ind. 20.10.25 Petersau, Kiesinseln - RKM 434 FT* (F. Schrauth)

100 Ind. 21.10.25 NSG Mechtersheimer Tongruben RP (V. Schmidt)

300 Ind. 26.10.25 Omlor-Grube Wattenheim HP (C. Queisser)

119 Ind. 3.11.25 Heidelberg Neckarwiese HD (G. Kiefer)

100 Ind. 5.11.25 Omlor-Grube Wattenheim HP (C. Queisser)

118 Ind. 10.11.25 Heidelberg Neckarwiese HD (M. Wink)

120 Ind. 12.11.25 NSG Der Spieß - An der Spießbrücke WO* (H. Schmitt, H. Urban)

120 Ind. 13.11.25 NSG Der Spieß - An der Spießbrücke WO* (A. Thiele)

200 Ind. 13.11.25 Worms WO* (J. Dreher, K.&T. Dreher-Fiebig)

105 Ind. 18.11.25 Bad Schönborn KA (G. Kiefer)

134 Ind. 18.11.25 Otterstadter Altrhein, pfälzischer Teil ohne Mündung RP (T. Dolich)

128 Ind. 3.12.25 Feldfläche Dudenhofen-Lingenfeld RP (D.u.U. Hoffmann)

102 Ind. 7.12.25 Rhein-km 450 HP (C. Queisser)

100 Ind. 31.12.25 Ackerflächen nordwestl. Biblis HP (K. Vollert)

112 Ind. 1.1.26 Petersau, Kiesinseln - RKM 434 FT* (F. Schrauth)
 100 Ind. 11.1.26 Mechtersheim RP (D.u.U. Hoffmann, S.u.S. Vincentini)
 100 Ind. 18.1.26 NSG Der Spieß - An der Spießbrücke WO* (A. Neu, M. Lipka)
 134 Ind. 20.1.26 Römerberg Mechtersheim W RP (T. Garrecht)
 300 Ind. 22.1.26 NSG Der Spieß - An der Spießbrücke WO* (H. Schmitt)
 127 Ind. 27.1.26 Rhein-km 350 RA (L. Burthey)
 120 Ind. 2.2.26 NSG Der Spieß - An der Spießbrücke WO* (M. Wink)
 113 Ind. 7.2.26 NSG Der Spieß - An der Spießbrücke WO* (C. Queisser, D. Hamm, M. Klöppel)
 101 Ind. 20.2.26 Worms WO* (O. Weirich)

Ringfunde: (Wir haben die NG der Neckarwiese mit ELSA-Ringen und weißen Farnringen markiert; bitte Ringabteilungen melden)

79 Ind. 2.10.25 Heidelberg-Zentrum HD (M. Höhne) 2 Ringe abgelesen (weiß).
 118 Ind. 10.11.25 Heidelberg Neckarwiese HD (M. Wink) Alle ohne Farbring
 46 Ind. 27.11.25 Omlor-Grube Wattenheim HP (C. Queisser) eine farbberingte darunter: Weiß Y72
 17 Ind. 31.1.26 Heidelberg Neckarwiese HD (M. Lutz) weißer Farbring links 294, rechts Metallring

Nilgans: Meldungen pro 2x2km² 2025-2026, Monate 1-12, Region Nordbaden

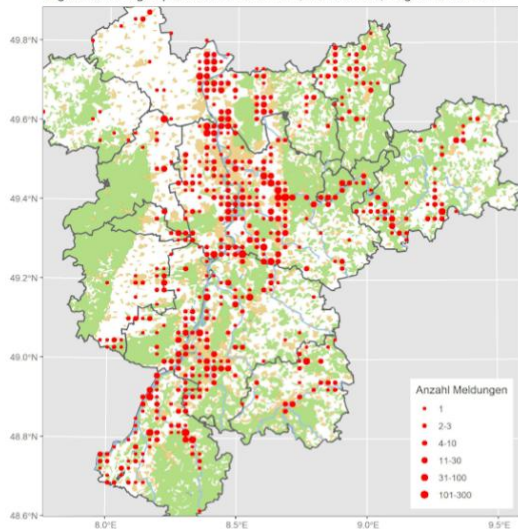

Rostgans: Lokaler Jahresvogel; sehr lokaler Brutvogel, lokaler Durchzügler und Gastvogel

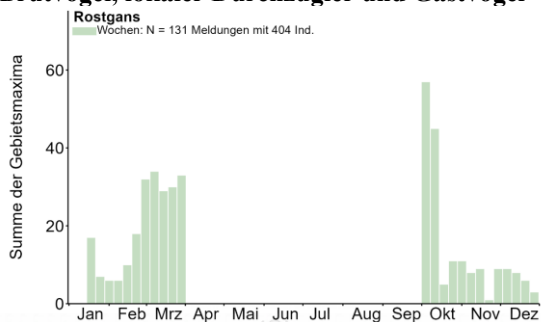

Gebietsmaxima ab 5 Ind.:

5 Ind. 29.11.25 Dettenheim KA (S. Tillmanns)
 6 Ind. 11.3.26 MhB-bw28 NOK (F. Laier)

10 Ind. 25.2.26 NSG Aalkistensee PF (E. Körner)
 6 Ind. 14.11.25 NSG Der Spieß - An der Spießbrücke WO* (M. Schwarz)
 6 Ind. 22.1.26 NSG Der Spieß - An der Spießbrücke WO* (H. Schmitt)
 8 Ind. 8.3.26 NSG Lappen+Eiderbachgr. NOK (L. Sauter)
 6 Ind. 18.1.26 Obrigheim Neckarvorl. NOK (O. Zajgla)
 18 Ind. 1.10.25 Saalbachniederung KA (D. Koch, J. Hastedt, U. Hastedt)
 18 Ind. 2.10.25 Saalbachniederung KA (A. Schultner, W. Debatin)



Rostgänse © W. Fischer

20 Ind. 3.10.25 Saalbachniederung KA (J. Blessing, M. Rumberger, T. Jungbauer, W. Debatin)
 18 Ind. 4.10.25 Saalbachniederung KA (J. Dreher, M. Rumberger)
 21 Ind. 9.10.25 Saalbachniederung KA (W. Debatin)
 5 Ind. 1.11.25 Sinsheim Rauwiesensee HD (H. Schneider)



Rost- und Graugänse © D. Koch

Rostgans: Meldungen pro 2x2km² 2025-2026, Monate 1-12, Region Nordbaden

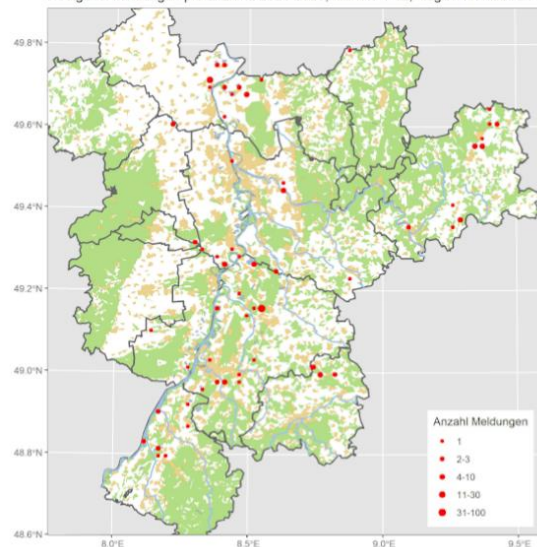

Brandgans: Jahresvogel; sehr lokaler Brutvogel (Offsteiner Klärteiche), verbreiteter Durchzügler

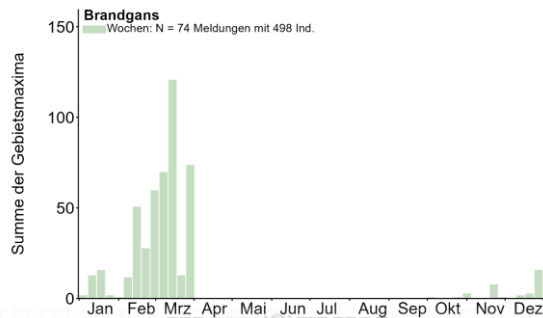

Alle Daten:

- 1 Ind. 5.10.25 NSG Wagbachniederung KA (D. Habekost, G. Horn, P. Funk, S. Brethauer)
- 1 Ind. 26.10.25 NSG Wagbachniederung KA (J. Stipp)
- 1 Ind. 29.10.25 NSG Wagbachniederung KA (A. Schultner)
- 2 Ind. 29.10.25 Saalbachniederung KA (D. Koch)
- 4 Ind. 22.11.25 Fermasee NSG Altrhein Neuburgweiler KA (A. Fladt)
- 4 Ind. 22.11.25 Rheinstetten KA (C. Woelfle)
- 10 Ind. 25.12.25 Abgrabung Sandweier BAD (A. Vogel)
- 5 Ind. 26.12.25 Knielinger See KA* (A. Vogel)
- 1 Ind. 30.12.25 Sandweier, Oberfeld/Autobahnkirche BAD (L. Fischer)
- 1 M 1.1.26 Petersau, Kiesinseln - RKM 434 FT* (F. Schrauth)
- 1 Ind. 5.1.26 Heinrichs-Talaue-See AZ (J. Lehnert)
- 3 Ind. 11.1.26 Tomateninseln RA (R. Haug)
- 3 Ind. 15.1.26 Klärteiche Offstein DÜW (K. Belzer)
- 1 Ind. 15.1.26 Saalbachniederung KA (M. Wink)
- 1 Ind. 16.1.26 Saalbachniederung KA (G. Kiefer, R. Martin)
- 10 Ind. 17.1.26 Klärteiche Offstein DÜW (V. Schmidt)
- 1 Ind. 17.1.26 NSG Der Spieß - An der Spießbrücke WO* (M. Schwarz)
- 1 Ind. 17.1.26 Saalbachniederung KA (H. Schneider, L. Dörr, M. Schwaninger)
- 1 Ind. 18.1.26 Saalbachniederung KA (J. Ernst, M. Vallon, N. Falk, O. Digel, W. Debatin)
- 1 Ind. 19.1.26 Saalbachniederung KA (W. Debatin)
- 1 Ind. 20.1.26 Saalbachniederung KA (A. Schultner)
- 1 Ind. 22.1.26 Karlsruhe KA* (H. Preis)
- 1 Ind. 22.1.26 Saalbachniederung KA (H. Jäger, W. Debatin)
- 1 Ind. 23.1.26 Saalbachniederung KA (W. Debatin)
- 1 Ind. 24.1.26 Saalbachniederung KA (R. Seider)
- 1 Ind. 25.1.26 Saalbachniederung KA (W. Debatin)
- 1 Ind. 27.1.26 Saalbachniederung KA (G. Kiefer, W. Debatin)
- 1 Ind. 30.1.26 Saalbachniederung KA (L. Schröder)
- 1 Ind. 31.1.26 Saalbachniederung KA (M. Schwaninger)
- 1 Ind. 1.2.26 Saalbachniederung KA (W. Debatin)
- 1 Ind. 4.2.26 Saalbachniederung KA (W. Debatin)
- 1 Ind. 5.2.26 Saalbachniederung KA (G. Kiefer, M. Wink)
- 1 Ind. 6.2.26 Saalbachniederung KA (W. Debatin)
- 1 Ind. 7.2.26 Silbersee bei Roxheim RP (U. Janz)
- 1 Ind. 13.2.26 Saalbachniederung KA (S. Heß)
- 1 Ind. 15.2.26 Altrheinsee Eich AZ (A. Neu)
- 14 Ind. 15.2.26 BS Neuwiesen KA (N. Falk)

- 8 Ind. 15.2.26 Eicher See AZ (A. Neu)
- 1 Ind. 15.2.26 Kleiner-Weiher Bobenheim-Roxheim RP (V. Schmidt)
- 1 Ind. 15.2.26 NSG Mechtersheimer Tongruben RP (F. Bindrich)
- 4 Ind. 15.2.26 NSG Wagbachniederung KA (J. Lehmann)
- 3 Ind. 15.2.26 Saalbachniederung KA (N. Falk)
- 8 Ind. 15.2.26 Silbersee bei Roxheim RP (V. Schmidt)
- 1 Ind. 17.2.26 Altrheinsee AZ (J. Stratmann, S. Wegmann)
- 2 Ind. 17.2.26 NSG Wagbachniederung KA (K. Fischer)
- 1 W 20.2.26 Altrheinsee AZ (A. Neu, S. Jonas)
- 1 W ad. 20.2.26 Eich AZ (L. Boettge)
- 3 (1 M, 1 W) 20.2.26 NSG Aalkistensee PF (J. Stipp)
- 2 Ind. 20.2.26 NSG Der Spieß - An der Spießbrücke WO* (A. Neu, L. Boettge, S. Jonas, V. Schmidt)
- 2 Ind. 22.2.26 NSG Der Spieß - An der Spießbrücke WO* (V. Schmidt)
- 2 Ind. 23.2.26 Frankensee bei Gommersheim SÜW (D.u.U. Hoffmann)
- 17 Ind. 23.2.26 Klärteiche Offstein DÜW (H. Schmitt)
- 2 Ind. 23.2.26 NSG Aumühle/Am roten Kreuz NW (C. Heber)
- 2 Ind. 25.2.26 NSG Aumühle/Am roten Kreuz NW (S. Hörner)
- 4 Ind. 26.2.26 Altrheinsee AZ (R. Burkhardt)
- 4 Ind. 26.2.26 Klärteiche Offstein DÜW (K. Belzer)
- 1 Ind. 27.2.26 Worms WO* (A. Schneider)
- 2 Ind. 1.3.26 EGA Gesamt AZ (W. König)
- 3 (1 W) 1.3.26 NSG Der Spieß - An der Spießbrücke WO* (K.&T. Dreher-Fiebig, V. Schmidt)
- 50 Ind. 3.3.26 Klärteiche Offstein DÜW (R. Holleitner)
- 30 Ind. 4.3.26 Klärteiche Offstein DÜW (W. Fischer)
- 1 Ind. 7.3.26 NSG Der Spieß - An der Spießbrücke WO* (T. Haug, V. Schmidt)
- 2 Ind. 8.3.26 Altrheinsee AZ (V. Schmidt)
- 1 Ind. 8.3.26 NSG Der Spieß - An der Spießbrücke WO* (H. Schmitt, N. Koch, V. Schlärl)
- 2 (1 M, 1 W) 8.3.26 Rheininsel bei Rheindürkheim HP (C. Queisser)

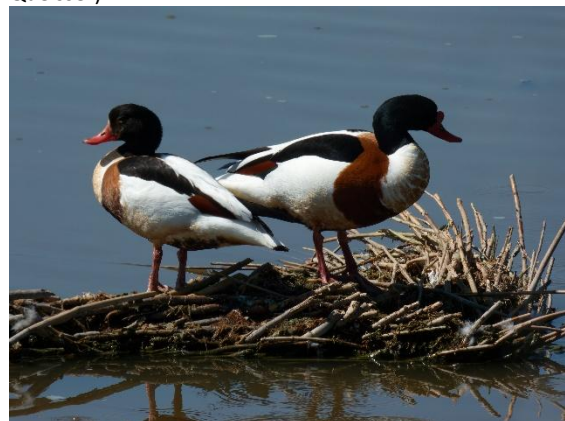

Brandgänse in Offstein © M. Wink

- 2 Ind. 9.3.26 Altrheinsee AZ (G. Adelmeyer, J. Lehnert)
- 14 Ind. 9.3.26 Klärteiche Offstein AZ (H. Fabian)
- 2 Ind. 9.3.26 Klärteiche Offstein DÜW (H. Fabian)
- 3 Ind. 9.3.26 Worms WO* (H. Urban)
- 2 Ind. 10.3.26 Eich AZ (A. Deißner)
- 3 Ind. 10.3.26 NSG Der Spieß - An der Spießbrücke WO* (A. Deißner, A. Schneider)
- 20 Ind. 11.3.26 Klärteiche Offstein DÜW (W. Fischer)

1 Ind. 11.3.26 NSG Der Spieß - An der Spießbrücke WO* (U. Müller)
 2 Ind. 14.3.26 Altrheinsee AZ (V. Schmidt)
 54 Ind. 14.3.26 Klärteiche Offstein DÜW (A. Köhler, V. Schmidt)
 2 Ind. 14.3.26 NSG LA Welsches Loch HP (P. Petermann)
 1 Ind. 15.3.26 Abgrabung Sandweier BAD (I. Wardinski, M. Seiser)
 2 Ind. 15.3.26 NSG Der Spieß - An der Spießbrücke WO* (T. Volz, V. Schmidt)
 2 (1 M, 1 W) 15.3.26 NSG LA Welsches Loch HP (C. Queisser, F. Schrauth, P. Petermann)
 2 Ind. 15.3.26 Sandweier BAD (P. Hilsendegen)
 1 Ind. 15.3.26 Sandweier, Oberfeld/Autobahnkirche BAD (L. Fischer)
 1 Ind. 15.3.26 Sandweier/Iffezheim BAD (M. Leis-Messer)
 2 Ind. 18.3.26 NSG Der Spieß - An der Spießbrücke WO* (K.&T. Dreher-Fiebig)
 1 Ind. 20.3.26 NSG Aalkistensee PF (E. Körner)
 2 Ind. 21.3.26 Altrheinsee AZ (C. Wenda, M. Forst)
 2 (1 M, 1 W) 21.3.26 NSG LA Welsches Loch HP (P. Petermann)
 2 Ind. 22.3.26 NSG Der Spieß - An der Spießbrücke WO* (V. Schmidt)
 2 (1 M) 23.3.26 Altrheinsee AZ (G. Adelmeyer, T. Haug)
 1 Ind. 23.3.26 NSG Der Spieß - An der Spießbrücke WO* (T. Haug)
 6 Ind. 24.3.26 NSG Wagbachniederung KA (D. Schöffner)
 3 Ind. 26.3.26 Klärteiche Offstein AZ (A. Köhler)
 56 Ind. 29.3.26 Klärteiche Offstein DÜW (H. Schmitt)
 1 Ind. 30.3.26 NSG Der Spieß - An der Spießbrücke WO* (A. Schneider)
 70 Ind. 31.3.26 Klärteiche Offstein DÜW (V. Schmidt)

Brandgans: Meldungen pro 2x2km² 2025-2026, Monate 1-12, Region Nordbaden

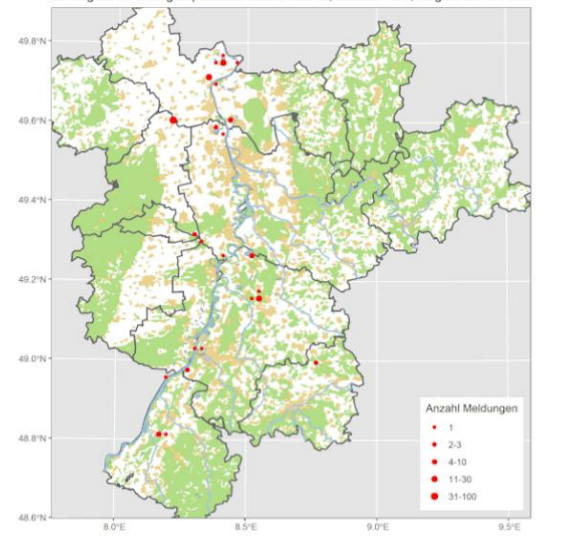

Warzenente (Moschusente): Lokaler Gast

Alle Daten:

1 Ind. 14.11.25 NSG Waldhägerich, Bühl RA (E. Keber)
 4 Ind. 16.11.25 Rimbach HP (W. Mayer)
 1 Ind. 1.12.25 Neuenbürg PF (A. Schultner)
 3 Ind. 26.12.25 Rimbach HP (W. Mayer)
 5 Ind. 1.1.26 Unzhurst RA (W. Jansen)

1 Ind. 18.1.26 Enz: Wehr Rotenbach - Brücke Neuenbürg PF (H. Seitz-Moskaliuk)

1 Ind. 24.1.26 Osthofen AZ (M. Lipka)
 3 Ind. 7.2.26 Sennfeld NOK (F. Meuter)
 2 Ind. 8.2.26 Waldmühlbach W NOK (F. Laier)
 1 Ind. 16.2.26 Unzhurst RA (U. Weisser)
 1 Ind. 28.2.26 IKONE Neckarelz NOK (O. Zajgla)
 1 M 14.3.26 Kernsee HP (P. Petermann)
 1 Ind. 23.3.26 Unzhurst RA (U. Weisser)
 2 Ind. 27.3.26 Mörlenbach HP (W. Mayer)
 1 Ind. 28.3.26 NSG Auweinberge NOK (O. Zajgla)
 1 Ind. 28.3.26 Rimbach HP (W. Mayer)
 2 Ind. 28.3.26 Unzhurst RA (U. Weisser)

Brautente: Lokaler Jahresvogel

Alle Daten:

1 M 10.10.25 -30.3.26 Oberwaldsee KA* (N. Falk et al.)
 1 M 28.12.25 -16.3.26 NSG Erlachsee KA* (L. Dieckhoff et al.)

Mandarinente: Lokaler Jahresvogel und Brutvogel

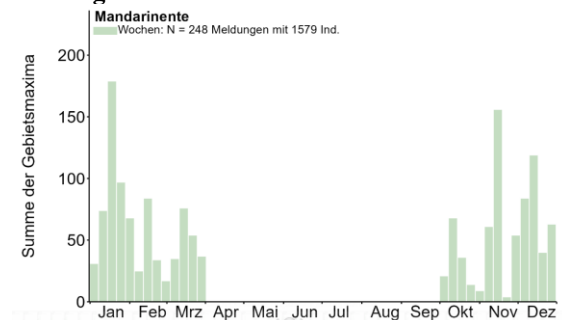

Gebietsmaxima ab 10 Ind.:

12 (5 M, 7 W) 24.12.25 Abgrabung Grötzingen KA* (A. Vogel)
 10 Ind. 13.1.26 Abgrabung Grötzingen KA* (N. Falk)
 28 (21 M, 7 W) 16.11.25 Abgrabung Kleiner Bodensee KA (U. Kofler)
 18 Ind. 18.12.25 Abgrabung Kleiner Bodensee KA (U. Kofler)



Mandarinente © D. Koch

18 Ind. 30.12.25 Abgrabung Kleiner Bodensee KA (S. Wegmann, U. Kofler)
 30 Ind. 31.12.25 Abgrabung Kleiner Bodensee KA (A. Grams, A. Vogel, C. Seifried, R. Haug)

23 (15 M, 5 W // 16 M, 7 W) 11.1.26 Abgrabung Kleiner Bodensee KA (C. Woelfle, T. Lang, U. Kofler)
 10 Ind. 30.12.25 Altrhein Kleiner Bodensee KA (K. Stapf)
 10 Ind. 3.1.26 Baden-Baden BAD (A. Huck)
 12 A1 (3 M ad., 2 W ad. / 3 M ad., 2 W ad. / 1 M ad., 1 W ad.) 5.2.26 Baden-Baden BAD (M. Sacher)
 10 (5 M, 5 W) 13.11.25 Badeweiher bei Neuhofen RP (T. Dolich)
 20 Ind. 12.10.25 BS Neuwiesen KA (N. Falk)
 33 (20 M, 13 W) 17.11.25 Frankensee bei Gommersheim SÜW (T. Dolich)
 11-21 (7 M, 4 W) 13.12.25- 17.2.26 Frankensee bei Gommersheim SÜW (O. Dolich)
 18 (11 M, 7 W) 19.1.26 Frankensee bei Gommersheim SÜW (O. Dolich)
 12 (7 M, 5 W) 14.12.25 Goldgrund bei Maxau GER (H.-J. Schygulla)
 10 (3 M, 7 W) 9.10.25 Hagenbach GER (H.-J. Schygulla)
 16 Ind. 5.12.25 Karlsruhe KA* (I. Wanner)
 11 (7 M, 4 W) 13.12.25 Karlsruhe KA* (U. Kofler)
 9 (2 W, 7 M) 25.1.26 Karlsruhe KA* (L. Dieckhoff)
 9 Ind. 27.1.26 Karlsruhe KA* (S. Tillmanns)
 14 B3 (1 M, 1 W / 1 M, 1 W) 29.3.26 Karlsruhe KA* (J. Müller, N. Falk, U. Kofler)
 23 (17 M, 6 W) 20.1.26 Ketsch Bad Hohwiese HD (G. Kiefer)
 18 (11 M, 7 W) 15.11.25 Kleines Altwasser bei Neuburg GER (H.-J. Schygulla)
 11 (8 M, 3 W) 13.12.25 Kleines Altwasser bei Neuburg GER (H.-J. Schygulla)
 18 (12 M, 6 W) 17.1.26 Landschaftsweiher Hanhofen RP (O. Dolich)
 19 Ind. 6.11.25 Mannheim MA* (H. Bott)
 10 Ind. 17.1.26 Mannheim MA* (H. Bott)
 12 Ind. 16.11.25 Neuhofener Altrhein NSG alt RP (A. Amberger)
 42 Ind. 14.11.25-23.1.26 NSG Erlachsee KA* (N. Falk)
 11 (3 W, 8 M) 2.2.26 Oberwaldsee KA* (L. Dieckhoff)
 24 Ind. 11.1.26 Omlor-Grube Wattenheim HP (C. Queisser)
 16 Ind. 20.2.26 Römerberg RP (T. Höffner)
 11 Ind. 6.11.25 Stollenwörth-Weiher MA* (H. Bott)
 10 A2 17.1.26 Waldbronn KA (J. Winter)

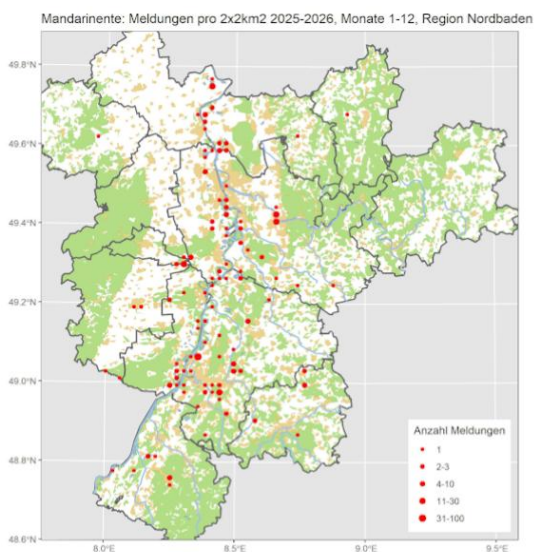

Rotschulterente: Lokaler Gastvogel

Alle Daten:

1 Ind. 3.-12.10.25 Saalbachniederung KA (M. Rumberger et al.)

Schnatterente: Jahresvogel, lokaler Brutvogel, regelmäßiger Durchzügler und Wintergast

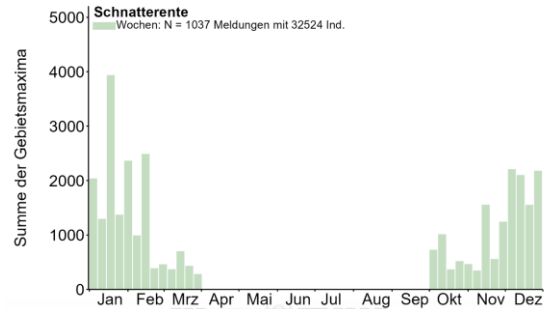

Meldungen ab 150 Ind.:

151 Ind. 3.10.25 Saalbachniederung KA (J. Stipp, M. Rumberger, T. Jungbauer)
 170 Ind. 4.10.25 Saalbachniederung KA (J. Dreher, J. Stipp, M. Rumberger)
 300 Ind. 5.10.25 Saalbachniederung KA (G. Kiefer, G. Strauß, M. Höhne)
 184 Ind. 11.10.25 NSG Mechtersheimer Tongruben RP (F. Bindrich)
 200 Ind. 12.10.25 Saalbachniederung KA (J. Stipp, N. Falk, W. Debatin)
 150 Ind. 25.10.25 NSG Mechtersheimer Tongruben RP (H. Schmitt, V. Schmidt)
 180 Ind. 26.10.25 NSG Wagbachniederung KA (J. Dreher, J. Stipp, M. Essig)
 200 Ind. 27.10.25 NSG Mechtersheimer Tongruben RP (M. Wink)
 180 Ind. 30.10.25 NSG Wagbachniederung KA (M. Essig)
 286 Ind. 4.11.25 NSG Wagbachniederung KA (K. Nibbenhagen, S. Wennekamp)
 210 Ind. 16.11.25 BS Neuwiesen KA (N. Falk)
 183 Ind. 16.11.25 NSG Mechtersheimer Tongruben RP (J. Förderer, T. Dolich)
 380 Ind. 29.11.25 Heinrichs-Talaue-See AZ (J. Lehnert)
 300 Ind. 29.11.25 NSG Mechtersheimer Tongruben RP (M. Wink)
 166 Ind. 3.12.25 Steinmauern, Gäns-Rhein/Altrhein RA (K. Lechner)
 255 Ind. 4.12.25 Heinrichs-Talaue-See AZ (J. Lehnert)
 250 Ind. 7.12.25 Abgrabung Bärensee RA (A. Götz, M. Seiser)



Schnatterenten © D. Koch

339 Ind. 7.12.25 Heinrichs-Talaue-See AZ (J. Lehnert)
 400 Ind. 8.12.25 NSG Mechtersheimer Tongruben RP (U. Janz)

320 Ind. 9.12.25 NSG Mechtersheimer Tongruben RP (H. Schmitt, T. Dolich)
 250 Ind. 10.12.25 NSG Mechtersheimer Tongruben RP (G. Kiefer)
 202 Ind. 15.12.25 Altrhein Bärensee RA (K. Lechner)
 324 Ind. 16.12.25 NSG Wagbachniederung KA (D. Stefan, J. Lehmann)
 200 Ind. 19.12.25 Steinmauern, Gäns-Rhein/Altrhein RA (R. Deible)
 198 Ind. 21.12.25 Heinrichs-Talau-See AZ (J. Lehnert)
 400 Ind. 26.12.25 Steinmauern, Murg/Riedkanal RA (T. Dahlent)
 200 Ind. 28.12.25 Roxheimer Altrhein & Silbersee RP (T. Scheltwort)
 188 Ind. 29.12.25 Abgrabung Kleiner Bodensee KA (L. Dörr, P. Funk, S. Brethauer, S. Tillmanns, T. Speck, W. Rheinheimer)
 190 Ind. 30.12.25 Roxheimer Altrhein & Silbersee RP (A. Köhler, V. Schmidt)
 160 Ind. 31.12.25 Abgrabung Kleiner Bodensee KA (C. Seifried, U. Kofler)
 262 Ind. 1.1.26 Karlsruhe KA* (S. Tillmanns)
 150 Ind. 1.1.26 NSG Mechtersheimer Tongruben RP (G. Kiefer)
 439 Ind. 2.1.26 NSG Mechtersheimer Tongruben RP (A. Thiele, V. Schmidt)
 300 Ind. 4.1.26 NSG Mechtersheimer Tongruben RP (M. Wink)



Schnatterente © J. Dreher



Schnatterenten © W. Fischer

191 Ind. 4.1.26 Roxheimer Altrhein & Silbersee RP (A. Köhler, F. Schlotmann, V. Schmidt)
 185 Ind. 13.1.26 Wörther Altrhein GER (U. Janz)
 218 Ind. 17.1.26 Knielinger See KA* (A. Vogel, C. Woelfle, M. Woelfle)
 237 Ind. 18.1.26 Abgrabung Bärensee RA (K. Lechner)
 360 Ind. 18.1.26 NSG Mechtersheimer Tongruben RP (F. Bindrich)

317 Ind. 18.1.26 Wörther Altrhein GER (L. Simon)
 220 Ind. 19.1.26 Altrhein Bärensee RA (A. Perrayon)
 250 Ind. 21.1.26 Plittersdorf, Schöpfwehr/Oberwald/Wittmatt RA (P. Funk, S. Brethauer)
 160 Ind. 25.1.26 NSG Altrhein Maxau KA* (H. Seitz-Moskaliuk)
 400 Ind. 30.1.26 Altrhein Bärensee RA (M. Wink)
 400 Ind. 30.1.26 Steinmauern, Gäns-Rhein/Altrhein RA (K. Lechner)
 613 Ind. 31.1.26 Plittersdorf, Schöpfwehr/Oberwald/Wittmatt RA (L. Burtthey)
 454 Ind. 1.2.26 Plittersdorf, Schöpfwehr/Oberwald/Wittmatt RA (H. Voith)
 160 Ind. 10.2.26 NSG Mechtersheimer Tongruben RP (T. Dolich)
 310 Ind. 15.2.26 NSG Mechtersheimer Tongruben RP (F. Bindrich)

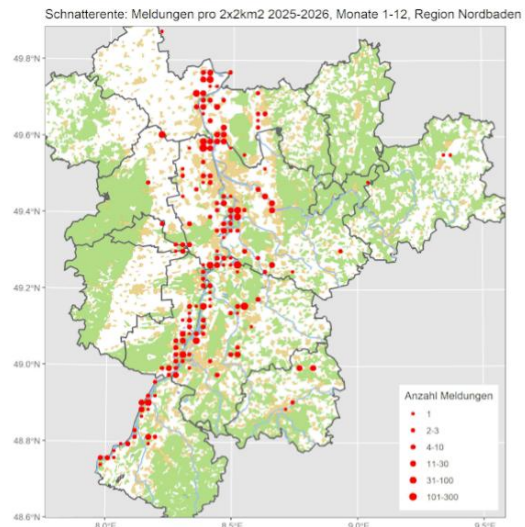

Pfeifente: Regelmäßiger Durchzügler und Wintergast

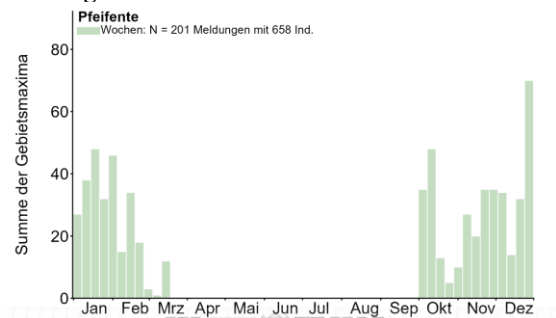

Alle Daten <5 Ind:

6 Ind. 1.10.25 Saalbachniederung KA (D. Koch, W. Debatin)
 10 Ind. 3.10.25 Saalbachniederung KA (J. Blessing, J. Stipp, M. Rumberger, R. Haug)
 9 Ind. 4.10.25 Saalbachniederung KA (J. Dreher, J. Stipp, M. Rumberger)
 10 Ind. 5.10.25 Saalbachniederung KA (G. Kiefer, G. Strauß, M. Höhne)
 5 Ind. 7.10.25 Saalbachniederung KA (M. Seiser)
 6 Ind. 8.10.25 Saalbachniederung KA (D. Koch)
 13 Ind. 9.10.25 Weingartener Moor, Weingarten KA (N. Falk)
 5 (3 M, 2 W) 12.10.25 Heinrichs-Talau-See AZ (T. Volz)
 11 Ind. 14.10.25 NSG Wagbachniederung KA (J. Bayer)

7 Ind. 2.11.25 NSG Wagbachniederung KA (L. Seitz, V. Raigel)



Pfeifenten-Erpel © J. Dreher

12 (2 M, 10 wf.) 5.11.25 Omlor-Grube Wattenheim HP (C. Queisser)
 5 Ind. 5.11.25 Ständerweiher bei Roxheim RP (V. Schlär)
 6 Ind. 10.11.25 Kernsee HP (J. Wildraut)
 7 (4 M ad., 3 wf.) 12.11.25 Kernsee HP (P. Petermann)
 9 Ind. 22.11.25 NSG Wagbachniederung KA (N. Liebig, S. Brethauer)
 12 Ind. 22.11.25 Steinmauern, Gäns-Rhein/Altrhein RA (A. Götz)
 6 (1 M, 5 wf.) 23.11.25 Maulbeeraue HP (C. Queisser)
 8 Ind. 27.11.25 Klärteiche Offstein DÜW (H. Schmitt)
 5 (3 M, 2 W) 27.11.25 Wörther Altrhein GER (H.-J. Schygulla)
 8 Ind. 29.11.25 Heinrichs-Talau-See AZ (J. Lehnert)
 8 Ind. 3.12.25 Steinmauern, Gäns-Rhein/Altrhein RA (K. Lechner)
 7 Ind. 4.12.25 Heinrichs-Talau-See AZ (J. Lehnert)
 8 Ind. 5.12.25 Abgrabung Grötzingen KA* (M. Woelfle)
 7 Ind. 20.12.25 NSG Der Spieß - An der Spießbrücke WO* (V. Schmidt)
 5 (2 M, 3 W) 21.12.25 Worms WO* (V. Schlär)
 10 Ind. 26.12.25 Knielinger See KA* (A. Vogel)
 6 (1 M ad., 1 M K1, 4 W) 26.12.25 Roxheimer Altrhein & Silbersee RP (V. Schmidt)
 14 Ind. 27.12.25 NSG Altrhein Maxau KA* (H. Preis)
 9 Ind. 7.1.26 NSG Altneckar Heidelberg Wieblingen MITTE HD (J. Förderer)
 10 (4 M ad., 6 wf.) 8.1.26 NSG Altneckar Heidelberg Wieblingen OST HD (F. Linhart)
 9 (4 M, 5 W) 13.1.26 Knielinger See KA* (F. Damminger)
 5 Ind. 18.1.26 NSG Der Spieß - An der Spießbrücke WO* (M. Lipka)
 5 (2 M, 3 W) 23.1.26 Saalbachniederung KA (J. Blessing)
 7 Ind. 25.1.26 Aalkistensee PF (E. Körner)
 6 Ind. 29.1.26 NSG Aalkistensee PF (J. Stipp)
 7 Ind. 30.1.26 Aalkistensee PF (E. Körner)
 8 Ind. 30.1.26 Steinmauern, Gäns-Rhein/Altrhein RA (K. Lechner)
 7 Ind. 31.1.26 NSG Aalkistensee PF (E. Körner)
 6 (5 M, 1 W) 1.2.26 Roxheimer Altrhein & Silbersee RP (J. Körner, V. Schmidt)
 6 (5 M) 1.2.26 Silbersee bei Roxheim RP (B. Zoldahn, H. Bott, J. Fischer, P. Baust)
 7 Ind. 3.2.26 Aalkistensee PF (J. Stipp)
 7 (2 M ad., 3 wf.) 7.2.26 NSG Aalkistensee PF (C. Armbruster, E. Körner)
 6 (4 M, 2 W) 14.2.26 NSG Weschnitz-Insel von Lorsch HP (C. Zurek)

6 (1 M, 5 W) 15.2.26 NSG Roßweiher PF (B. Heymanns, F. Wille)
 5 Ind. 15.2.26 NSG Weschnitz-Insel von Lorsch HP (C. Zurek)
 10 Ind. 17.2.26 NSG Weschnitz-Insel von Lorsch HP (C. Zurek)
 6 Ind. 17.2.26 Nato-Rampe Hügelsheim RA (U. Weisser)
 10 Ind. 19.2.26 NSG Weschnitz-Insel von Lorsch HP (C. Zurek)
 8 (4 M ad., 4 W ad.) 17.3.26 NSG Wagbachniederung KA (G. Freundlieb)



Pfeifenten in SBN © W. Debatin

Pfeifente: Meldungen pro 2x2km2 2025-2026, Monate 1-12, Region Nordbaden

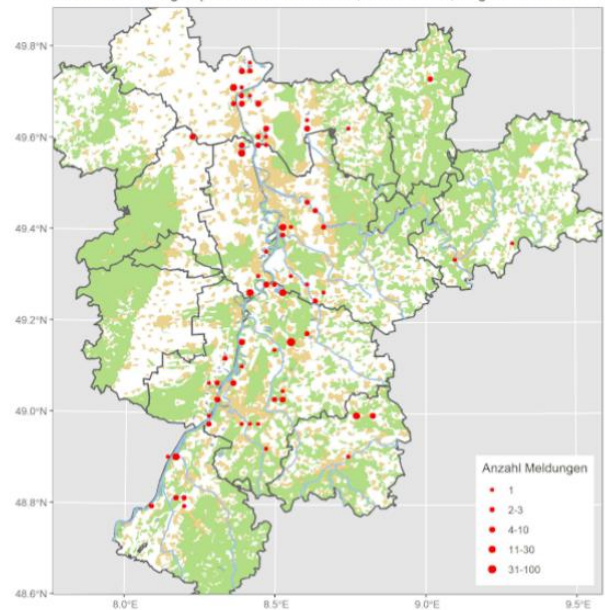

Krickente: Lokaler Jahresvogel; sehr seltener Brutvogel, häufiger Durchzügler und Wintergast

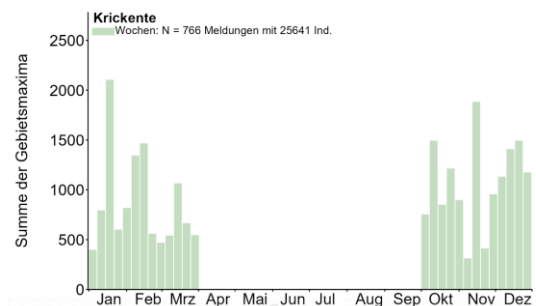



Krickenten-Erpel © J. Dreher

Meldungen ab 200 Ind.:

- 260 Ind. 3.10.25 Saalbachniederung KA (J. Stipp, M. Rumberger, T. Jungbauer)
- 250 Ind. 4.10.25 Saalbachniederung KA (J. Dreher, J. Stipp, M. Rumberger)
- 340 Ind. 11.10.25 NSG Mechtersheimer Tongruben RP (F. Bindrich)
- 265 Ind. 12.10.25 NSG LA Heegwasser HP (P. Petermann)
- 200 Ind. 12.10.25 Saalbachniederung KA (J. Stipp, N. Falk, W. Debatin)
- 800 Ind. 25.10.25 NSG Mechtersheimer Tongruben RP (H. Schmitt, V. Schmidt)
- 224 (2 wf.) 29.10.25 NSG LA Heegwasser HP (P. Petermann)
- 506 Ind. 12.11.25 NSG LA Heegwasser HP (P. Petermann)
- 533 Ind. 6.12.25 NSG LA Heegwasser HP (P. Petermann)
- 613 Ind. 14.12.25 NSG LA Heegwasser HP (P. Petermann)
- 356 Ind. 18.12.25 NSG Lampertheimer Altrhein gesamt HP (M. Wink)
- 205 Ind. 21.12.25 NSG LA Heegwasser HP (P. Petermann)
- 215 Ind. 11.1.26 Saalbachniederung KA (S. Heß, W. Debatin)
- 306 Ind. 18.1.26 Saalbachniederung KA (M. Vallon, N. Falk, O. Digel, W. Debatin)
- 350 Ind. 5.2.26 Saalbachniederung KA (A. Schultner, G. Kiefer, K. Schöpp, M. Wink, W. Debatin)

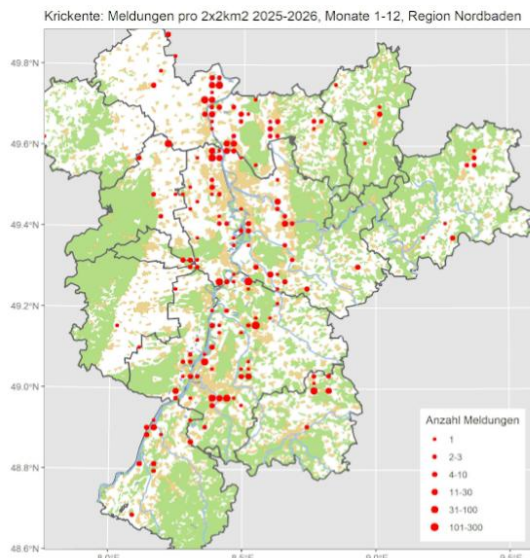

Stockente: Verbreiteter Jahresvogel (Brutvogel, Durchzügler, Wintergast)

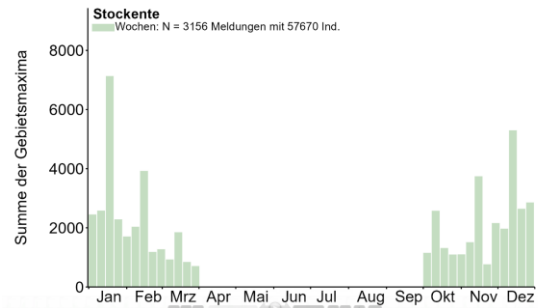

Meldungen ab 150 Ind.:

- 160 Ind. 4.10.25 Rheininsel bei Rheindürkheim HP (S. Heß)
- 440 Ind. 11.10.25 NSG Mechtersheimer Tongruben RP (F. Bindrich)
- 155 Ind. 11.10.25 NSG Wagbachniederung KA (D. Stefan, J. Lehmann, P. Béguin)
- 150 Ind. 14.10.25 NSG Wagbachniederung KA (G. Kiefer, J. Bayer)
- 200 Ind. 15.10.25 NSG Wagbachniederung KA (G. Kiefer)
- 229 (136 M, 93 W) 20.10.25 Petersau, Kiesinseln - RKM
- 434 FT* (F. Schrauth)
- 150 Ind. 23.10.25 NSG Mechtersheimer Tongruben RP (H. Schmitt)
- 160 Ind. 27.10.25 NSG Mechtersheimer Tongruben RP (M. Wink)
- 155 Ind. 15.11.25 Weingartener Moor, Weingarten KA (N. Falk)
- 183 Ind. 16.11.25 Berghäuser Altrhein SP* (B. Glaß)
- 188 Ind. 16.11.25 NSG Mechtersheimer Tongruben RP (J. Förderer, T. Dolich)
- 203 Ind. 27.11.25 Weingartener Moor, Weingarten KA (A. Schultner)
- 150 Ind. 28.11.25 Weingartener Moor, Weingarten KA (N. Falk)
- 300 Ind. 29.11.25 NSG Mechtersheimer Tongruben RP (M. Wink)
- 176 Ind. 7.12.25 Abgrabung Kleiner Bodensee KA (S. Tillmanns)
- 250 Ind. 8.12.25 NSG Mechtersheimer Tongruben RP (U. Janz)



Stockenten-Erpel © M. Wink

- 150 Ind. 10.12.25 NSG Mechtersheimer Tongruben RP (G. Kiefer)
- 400 Ind. 11.12.25 NSG LA Welsches Loch HP (J. Kreuziger)
- 172 (5 M, 4 W) 12.12.25 Kernsee HP (P. Petermann)

- 160 Ind. 13.12.25 Rheininsel bei Rheindürkheim HP (C. Queisser)
- 273 Ind. 14.12.25 Berghäuser Altrhein SP* (B. Glaß)
- 174 Ind. 14.12.25 Kernsee HP (P. Petermann)
- 152 Ind. 15.12.25 Wörther Altrhein GER (L. Simon)
- 180 Ind. 18.12.25 Rheininsel bei Rheindürkheim HP (C. Queisser, M. Wink)
- 150 Ind. 20.12.25 Karlsruhe KA* (S. Tillmanns)
- 508 Ind. 28.12.25 Petersau, Kiesinseln - RKM 434 FT* (C. Queisser)



Stockenten-Weibchen © J. Dreher

- 150 Ind. 28.12.25 Roxheimer Altrhein & Silbersee RP (T. Scheltwort)
- 150 Ind. 29.12.25 Abgrabung Kleiner Bodensee KA (L. Dörr, S. Tillmanns, T. Speck, W. Rheinheimer)
- 300 Ind. 1.1.26 NSG Mechtersheimer Tongruben RP (G. Kiefer)
- 468 (291 M, 177 W) 1.1.26 Petersau, Kiesinseln - RKM 434 FT* (F. Schrauth)
- 200 Ind. 4.1.26 NSG Mechtersheimer Tongruben RP (M. Bub, M. Wink)
- 150 Ind. 9.1.26 Abgrabung Kleiner Bodensee KA (S. Tillmanns)
- 559 (342 M, 217 W) 10.1.26 Petersau, Kiesinseln - RKM 434 FT* (F. Schrauth)
- 280 Ind. 18.1.26 NSG Mechtersheimer Tongruben RP (F. Bindrich)
- 191 Ind. 27.1.26 Rhein-km 350 RA (L. Burtthey)
- 160 Ind. 7.2.26 Petersau, Kiesinseln - RKM 434 FT* (C. Queisser)

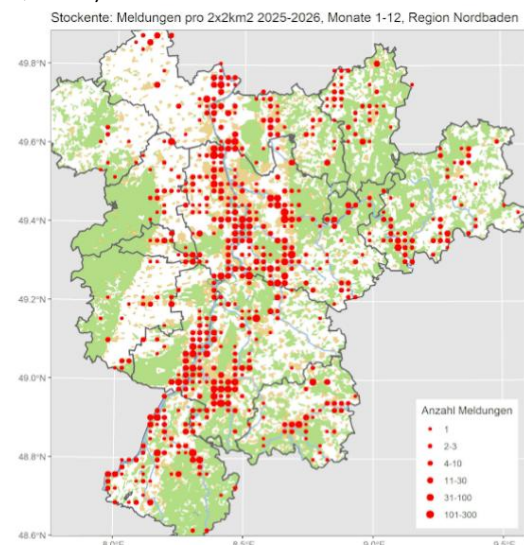

Spießente: Regelmäßiger Durchzügler und Wintergast

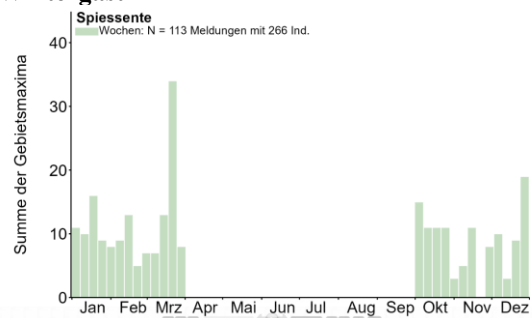

Alle Daten >4 Ind.:

- 7 (5 M, 2 W) 4.10.25 NSG Mechtersheimer Tongruben RP (V. Schmidt)
- 4 (1 M, 3 wf.) 11.10.25 NSG Mechtersheimer Tongruben RP (F. Bindrich)
- 4 Ind. 18.10.25 NSG Mechtersheimer Tongruben RP (D.u.U. Hoffmann)
- 4 (1 M, 3 W) 23.10.25 NSG Mechtersheimer Tongruben RP (H. Schmitt)
- 7 (1 M, 6 W) 25.10.25 NSG Mechtersheimer Tongruben RP (H. Schmitt, V. Schmidt)
- 4 Ind. 26.10.25 Malsch KA (A. Jung)
- 4 (2 M, 2 W) 21.12.25 Heinrichs-Talau-See AZ (J. Lehnert)
- 4 Ind. 26.12.25 Heinrichs-Talau-See AZ (J. Lehnert)
- 6 (2 M) 29.12.25 Bobenheim-Roxheim RP (H. Schwab)
- 4 (2 M, 2 W) 1.1.26 Petersau, Kiesinseln - RKM 434 FT* (F. Schrauth)



Spießenten-Paar in SBN © W. Debatin

- 6 (2 M, 4 W) 7.1.26 Petersau, Kiesinseln - RKM 434 FT* (A. Thiele)
- 4 (2 M, 2 W) 10.1.26 Petersau, Kiesinseln - RKM 434 FT* (F. Schrauth)
- 4 (2 M) 13.1.26 Roxheimer Altrhein & Silbersee RP (M. Wink)
- 7 (3 M ad., 1 M K2, 3 W) 18.1.26 NSG Mechtersheimer Tongruben RP (F. Bindrich)
- 6 Ind. 24.1.26 Dettenheim KA (S. Tillmanns)
- 4 Ind. 30.1.26 Steinmauern, Gäns-Rhein/Altrhein RA (K. Lechner)
- 5 (2 M, 3 W) 7.2.26 Petersau, Kiesinseln - RKM 434 FT* (C. Queisser)
- 5 (2 M, 3 W) 15.2.26 NSG LA Heegwasser HP (P. Petermann)
- 4 (2 M, 2 W) 1.3.26 Kiessee Derrück bei Neuburg GER (H.-J. Schygulla)

5 (2 W ad. // 1 M, 4 W // 1 M, 3 W) 15.3.26 Saalbachniederung KA (C. Armbruster, J. Stipp, N. Falk, W. Debatin)
 4 (1 M, 3 W) 16.3.26 Saalbachniederung KA (W. Debatin)
 5 (1 M, 3 W // 2 M, 3 W) 20.3.26 Saalbachniederung KA (M. Müller, R. Haug, S. Kusterer, W. Debatin)
 4 (1 M, 3 W // 3 W, 1 M) 21.3.26 Saalbachniederung KA (C.u.S. Zantke, M. Seiser, S. Heß, T. Lang, W. Debatin)

12 (5 W, 7 M) 22.3.26 NSG Wagbachniederung KA (D. Walz)
 4 (3 W, 1 M) 22.3.26 Saalbachniederung KA (W. Debatin)
 6 Ind. 23.3.26 Klärteiche Offstein DÜW (W. Fischer)
 6 Ind. 31.3.26 NSG Wagbachniederung KA (F. Kühne)

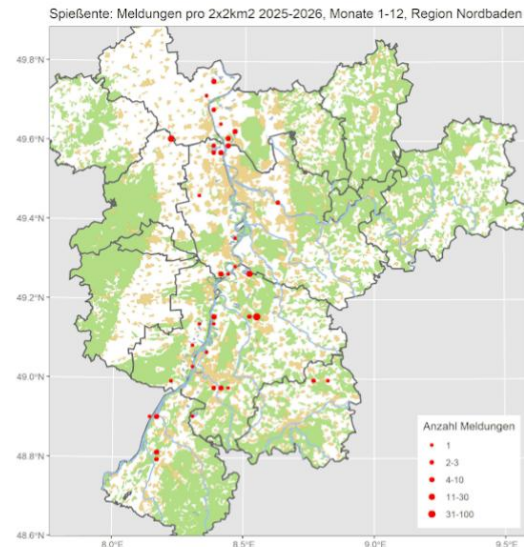

Löffelente: Lokaler Jahresvogel; sehr seltener Brutvogel, häufiger Durchzügler und Wintergast

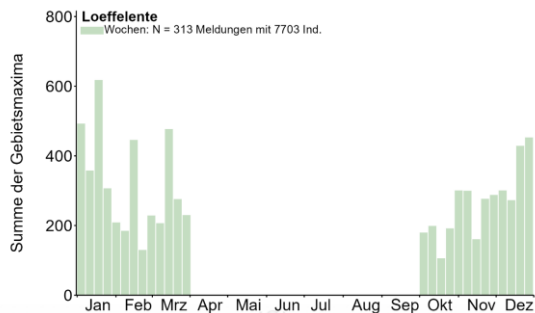

Meldungen ab 70 Ind.:

106 Ind. 26.10.25 NSG Wagbachniederung KA (J. Dreher, J. Stipp)
 100 Ind. 29.10.25 NSG Wagbachniederung KA (A. Schultner)
 82 Ind. 1.11.25 NSG Wagbachniederung KA (A.a.S. Beadle, C. Woelfle, M. Woelfle)
 186 Ind. 2.11.25 NSG Wagbachniederung KA (J. Ernst, L. Seitz, V. Raigel)
 96 Ind. 4.11.25 NSG Wagbachniederung KA (K. Nibbenhagen, S. Wennekamp)
 83 Ind. 9.11.25 NSG Hinterer Roxheimer Altrhein RP (V. Schmidt)
 70 Ind. 16.11.25 NSG Wagbachniederung KA (J. Ernst, O. Bechberger)

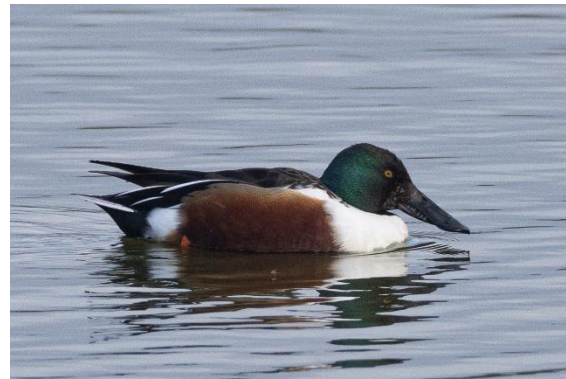

Löffelenten-Erpel © J. Dreher

128 Ind. 22.11.25 NSG Wagbachniederung KA (N. Liebig, S. Brethauer)
 185 Ind. 29.11.25 NSG Hinterer Roxheimer Altrhein RP (V. Schmidt)
 83 Ind. 7.12.25 Heinrichs-Talau-See AZ (J. Lehnert)
 110 Ind. 9.12.25 NSG Wagbachniederung KA (G. Kiefer)
 225 Ind. 16.12.25 NSG Wagbachniederung KA (D. Stefan, J. Lehmann)
 212 Ind. 19.12.25 NSG Wagbachniederung KA (J. Stipp)
 80 Ind. 21.12.25 Heinrichs-Talau-See AZ (J. Lehnert)
 115 Ind. 26.12.25 Heinrichs-Talau-See AZ (J. Lehnert)
 104 Ind. 27.12.25 NSG Mechtersheimer Tongruben RP (J. Ullemeyer)
 100 Ind. 30.12.25 Roxheimer Altrhein & Silbersee RP (A. Köhler, V. Schmidt)
 160 Ind. 1.1.26 Roxheimer Altrhein & Silbersee RP (A. Thiele, M. Forst, N. Hölzel)
 80 (45 M, 35 W) 1.1.26 Vorderer Roxheimer Altrhein RP (F. Schrauth)
 71 Ind. 2.1.26 NSG Mechtersheimer Tongruben RP (A. Thiele, V. Schmidt)
 70 Ind. 2.1.26 Roxheimer Altrhein & Silbersee RP (H. Schmitt, T. Benz, T. Speck)
 100 (1 M, 2 W ad.) 5.1.26 NSG Mechtersheimer Tongruben RP (P. Schmidt)
 88 Ind. 15.1.26 NSG Wagbachniederung KA (M. Wink)
 81 Ind. 17.1.26 NSG Hinterer Roxheimer Altrhein RP (V. Schmidt)
 111 Ind. 18.1.26 NSG Wagbachniederung KA (A. Vogel, J. Lehmann)
 70 Ind. 18.1.26 Roxheimer Altrhein & Silbersee RP (H. Schmitt, J. Bonifart, J. Weiß, P. Schäfer, W. Wehmeyer)
 75 Ind. 20.1.26 Roxheimer Altrhein & Silbersee RP (B.F.F. und Landschaftsökologie, L. Boettge, S. Jonas, T. Grunwald)
 108 Ind. 21.1.26 Roxheimer Altrhein & Silbersee RP (M. Wink)
 180 Ind. 22.1.26 Silbersee bei Roxheim RP (D. Koch, K.-H. Heyne)
 101 (53 M, 48 W) 23.1.26 Silbersee bei Roxheim RP (F. Schrauth)
 72 Ind. 24.1.26 Silbersee bei Roxheim RP (C. Bernitt, C. Kunze, F. Bindrich, M. Schulz)
 80 Ind. 6.2.26 NSG Wagbachniederung KA (G. Kiefer)
 120 Ind. 8.2.26 NSG Wagbachniederung KA (G. Kiefer)
 120 Ind. 13.2.26 NSG Wagbachniederung KA (G. Kiefer, J. Kiefer)
 161 Ind. 15.2.26 NSG Wagbachniederung KA (D. Grote, D. Stefan, J. Lehmann, M. Hundsdorfer)

125 Ind. 22.2.26 NSG Wagbachniederung KA (J. Aichroth, J. Bonifart)
 164 Ind. 1.3.26 NSG Wagbachniederung KA (J. Bonifart, L. Dörr, M. Krömer, P. Schäfer)
 85 Ind. 2.3.26 NSG Wagbachniederung KA (G. Kiefer)
 120 Ind. 5.3.26 NSG Wagbachniederung KA (G. Kiefer)
 90 Ind. 9.3.26 NSG Wagbachniederung KA (M. Wink)
 150 Ind. 10.3.26 NSG Wagbachniederung KA (A. Willer, E. Sefrin, L. Rauscher, U. Lentner)
 80 Ind. 11.3.26 NSG Wagbachniederung KA (G. Kiefer)
 142 Ind. 12.3.26 NSG Wagbachniederung KA (J. Lehmann, R. Sommerfeld)
 180 Ind. 14.3.26 NSG Wagbachniederung KA (J. Stipp)
 95 Ind. 14.3.26 Waghäusel KA (C. Woelfle, M. Woelfle)
 110 Ind. 17.3.26 NSG Wagbachniederung KA (F. Kühne, G. Kiefer)
 200 Ind. 18.3.26 NSG Wagbachniederung KA (A. Per-rayon, D. Koch, G. Kiefer, H. Barié)
 70 Ind. 20.3.26 NSG Wagbachniederung KA (G. Kiefer, M. Müller)
 210 Ind. 21.3.26 NSG Wagbachniederung KA (D. Stefan, E. Körner, H. Bott, J. Stipp, L. Haak, N. Pfrang, N. Schöffski)
 149 (4 W ad., 25 M ad. // 1 M ad.) 22.3.26 NSG Wagbachniederung KA (D. Walz, D.J. Tindall, F. Laier, G. Kiefer, H. Partsch, J. Bonifart, T. Lang)
 90 Ind. 27.3.26 NSG Wagbachniederung KA (H. Bott)
 170 (5 M) 29.3.26 NSG Wagbachniederung KA (A. Köhler, J. Theophil, K. Gräter)

1 Ind. 12.10.25 Saalbachniederung KA (N. Falk)
 2 Ind. 8.3.26 Weingartener Moor, Weingarten KA (K. Stapf)
 2 (1 W, 1 M) 9.3.26 NSG Lappen+Eiderbachgr. NOK (U. Mössinger)
 1 M 11.3.26 NSG Der Spieß - An der Spießbrücke WO* (U. Müller)
 2 (1 M, 1 W // 1 M ad., 1 W ad.) 12.3.26 Saalbachniederung KA (A. Thiele, M. Rumberger, W. Debatin)
 1 Ind. 13.3.26 Saalbachniederung KA (H. Barié, H. Schneider)
 1 Ind. 14.3.26 NSG Lappen+Eiderbachgr. NOK (A. Schneider)
 2 (1 M // 1 M, 1 W) 14.3.26 Saalbachniederung KA (G.C. Hau, W. Debatin)



Knäkenten-Erpel in SBN © W. Debatin

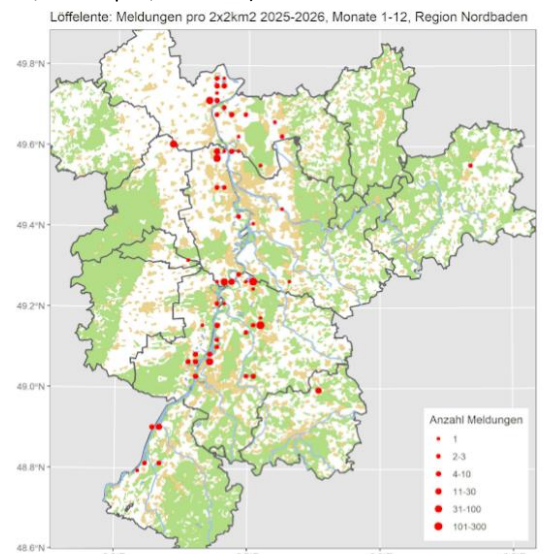

2 (2 M) 15.3.26 Hainstadt Weißfeld NOK (U. Mössinger)
 1 M 15.3.26 NSG LA Fretterloch HP (C. Queisser, F. Schrauth, P. Petermann)
 2 (2 M ad. // 1 M, 1 W) 15.3.26 Saalbachniederung KA (C. Armbruster, J. Stipp, N. Falk)
 1 M 17.3.26 Saalbachniederung KA (W. Debatin)
 1 Ind. 18.3.26 Saalbachniederung KA (W. Debatin)
 2 (1 M // 1 M, 1 W) 21.3.26 NSG Wagbachniederung KA (E. Körner, H. Bott, J. Stipp, L. Haak, N. Pfrang, N. Schöffski)
 1 M 21.3.26 Saalbachniederung KA (C.u.S. Zantke, M. Seiser, S. Heß, T. Lang, W. Debatin)
 2 Ind. 22.3.26 Abgrabung Kleiner Bodensee KA (U. Kofler)
 4 (1 M) 22.3.26 Saalbachniederung KA (H. Partsch, R. Gänßler)
 2 Ind. 23.3.26 NSG Lappen+Eiderbachgr. NOK (U. Mössinger)
 1 Ind. 23.3.26 Saalbachniederung KA (V. Engel, W. Debatin)
 1 Ind. 24.3.26 Saalbachniederung KA (W. Debatin)
 1 M ad. 25.3.26 Saalbachniederung KA (G. Kiefer)
 1 M ad. 26.3.26 Kelchenwald NOK (F. Laier)
 2 (2 M) 26.3.26 NSG Lappen+Eiderbachgr. NOK (H. Kranz, P. Baust)
 1 (1 M ad. // 1 M) 26.3.26 Saalbachniederung KA (G. Kiefer, J. Bonifart, P. Schäfer)
 2 Ind. 27.3.26 NSG Lappen+Eiderbachgr. NOK (T. Lepp)
 1 M 27.3.26 Saalbachniederung KA (H. Schneider, T. Lang, W. Debatin)
 1 M 28.3.26 Saalbachniederung KA (J. Reif)
 2 (1 M, 1 W) 29.3.26 Karlsruhe KA* (U. Kofler)
 5 B3 (3 M, 2 W) 29.3.26 Kleine Lagune, Doh HD (H. Partsch, J. Kunz, J. Von Olhausen, T. Wildemann, W. Fischer)

Knäkente: Sommervogel; regelmäßiger

Durchzügler

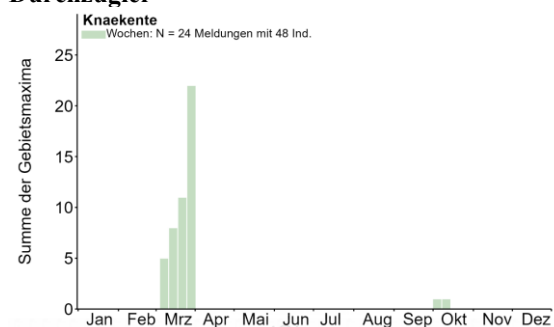

1 Ind. 3.10.25 Saalbachniederung KA (J. Stipp)
 1 Ind. 4.10.25 Saalbachniederung KA (J. Stipp)

1 Ind. 29.3.26 NSG Lappen+Eiderbachgr. NOK (U. Mössinger)
 2 (1 W, 1 M) 29.3.26 Saalbachniederung KA (A. Köhler, J. Ernst)
 3 (1 M / 1 M, 1 W) 30.3.26 Kleine Lagune, Dossenheim HD (M. Wink)
 4 (3 M ad., 1 W ad. // 2 M, 2 W) 30.3.26 Kleine Lagune, Doh HD (G. Kiefer, K. Gräter)
 5 (3 M ad., 2 W ad.) 31.3.26 Dossenheim HD (D.J. Tindall)
 5 (1 M / 2 M, 1 W) 31.3.26 Kleine Lagune, Doh HD (H. Partsch, W. Fischer)
 1 M 31.3.26 Saalbachniederung KA (D. Koch, G. Kiefer)



Knäkenten © M. Wink

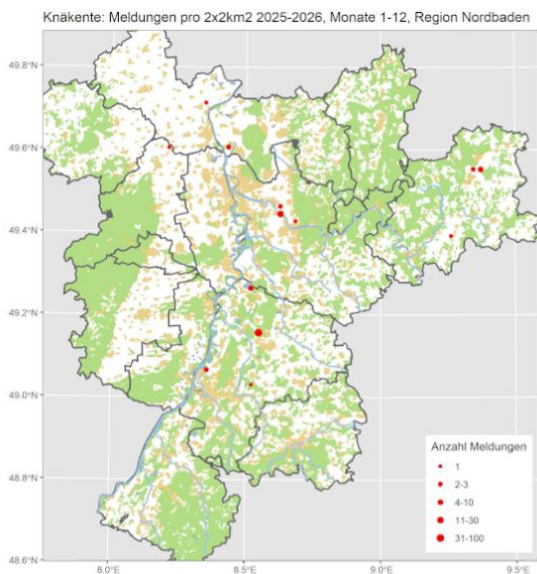

Kolbenente: Lokaler Jahresvogel (Brutvogel, Durchzügler und Wintergast)

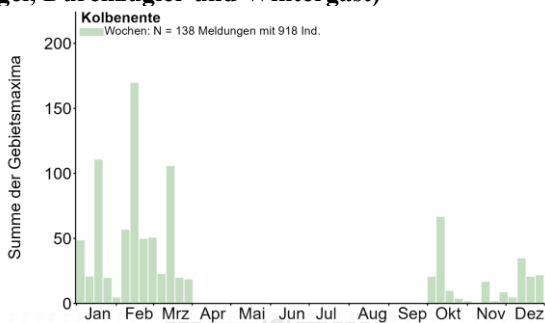

Gebietsmaxima ab 5 Ind.:

7 (5 M, 2 W) 5.1.26 Abgrabung Hochstetten KA (F. Schrauth)

15 (11 M, 4 W) 14.3.26 Adriaweiher RP (A. Thiele)
 5 (3 M, 2 W) 15.3.26 Badensee Eich AZ (T. Volz)
 7 (5 M ad., 2 W) 14.1.26 Binsfeld: Biersiedersee SP* (H. Schmitt)
 18 (8 M) 16.1.26 Binsfeld: Biersiedersee SP* (V. Schlär)
 20 Ind. 27.2.26 Binsfeld: Biersiedersee SP* (V. Schlär)
 40 Ind. 9.10.25 Binsfeld: Binsfeldsee SP* (G. Strauß)
 10 Ind. 12.10.25 Binsfeld: Binsfeldsee SP* (P. Keller)
 10 Ind. 15.3.26 Binsfeld: Binsfeldsee SP* (P. Keller)
 25 Ind. 18.1.26 Binsfeld: Gänsedrecksee/Kuhunter SP* (P. Keller)
 50 (34 M, 16 W) 7.2.26 Binsfeld: Gänsedrecksee/Kuhunter SP* (V. Schmidt)
 50 Ind. 13.2.26 Binsfeld: Gänsedrecksee/Kuhunter SP* (V. Schlär)
 74 Ind. 15.2.26 Binsfeld: Gänsedrecksee/Kuhunter SP* (P. Keller)
 50 Ind. 20.2.26 Binsfeld: Gänsedrecksee/Kuhunter SP* (V. Schlär)
 12 (9 M, 3 W) 19.1.26 Binsfeld: Sonnensee SP* (G. Kiefer)
 20 Ind. 13.12.25 BS am Ludwigshof SP* (P. Keller)
 11 (7 M, 4 W) 1.3.26 Eich-Gimbsheimer Altrhein mit NSG AZ (N. Koch)
 10 (7 M, 3 W) 12.10.25 Fossiliensee AZ (T. Volz)
 5 (2 M, 3 W) 1.10.25 Heinrichs-Talau-See AZ (J. Lehner)
 6 (3 M, 3 W) 12.10.25 Heinrichs-Talau-See AZ (T. Volz)
 6 (4 M, 2 W) 8.3.26 Heinrichs-Talau-See AZ (V. Schmidt)
 12 (7 M, 5 W) 9.3.26 Heinrichs-Talau-See AZ (J. Lehner)



Kolbenenten-Erpel © J. Dreher

21 (13 M, 8 W) 17.1.26 Jägerweiher RP (A. Thiele)
 35 (22 M, 13 W) 14.2.26 Jägerweiher RP (O. Dolich)
 10 Ind. 19.10.25 Kistnerweiher bei Neuhofen RP (A. Amberger)
 9 Ind. 16.11.25 Kistnerweiher bei Neuhofen RP (A. Amberger)
 6 Ind. 30.12.25 Linkenheim-Hochstetten KA (S. Bretthauer)
 7 Ind. 6.1.26 Linkenheim-Hochstetten KA (A. Grams)
 9 Ind. 24.1.26 Linkenheim-Hochstetten KA (S. Tillmanns)
 10 (8 M) 25.1.26 Linkenheim-Hochstetten KA (A. Konrad, H. Seitz-Moskaliuk, J. Dreher)
 7 Ind. 28.2.26 NSG Mechtersheimer Tongruben RP (G. Lindenberger, L. Burtthey)
 9 (8 M ad., 1 W ad.) 3.3.26 NSG Wagbachniederung KA (G. Freundlieb)

13 (7 M // 9 M, 2 W // 1 M / 3 M, 1 W / 6 M, 2 W)
 21.3.26 NSG Wagbachniederung KA (D. Stefan, E. Körner, H. Bott, J. Stipp, L. Haak, M. Frede, N. Schöffski)
 12 (2 M ad. / 5 M ad., 1 W ad. // 1 M ad. // 2 M ad.)
 22.3.26 NSG Wagbachniederung KA (D. Walz, D.J. Tindall, F. Laier, G. Kiefer, J. Bonifart, R. Haug, T. Lang)
 9 (7 M, 2 W) 24.3.26 NSG Wagbachniederung KA (A. Kohler, D. Schäffner, L. Rauscher)
 12 (2 M ad. / 1 M / 1 M / 1 M // 6 M ad. // 7 M) 29.3.26 NSG Wagbachniederung KA (A. Köhler, G. Freundlieb, J. Theophil, K. Gräter)
 20 Ind. 3.1.26 Ochsenlachen-See RP (T. Haug)
 11 (8 M, 3 W) 14.3.26 Ochsenlachen-See RP (V. Schmidt)
 16 (9 M, 7 W) 18.1.26 Otterstadter Altrhein, pfälzischer Teil ohne Mündung RP (T. Dolich)
 6 (1 M, 1 W) 1.1.26 Roxheimer Altrhein & Silbersee RP (A. Thiele, M. Forst)
 5 Ind. 1.10.25 Saalbachniederung KA (J. Hastedt, U. Hastedt)
 9 (6 M, 3 W) 14.3.26 Silbersee bei Roxheim RP (V. Schmidt)
 6 (5 M, 1 W) 23.1.26 Speyer SP* (H. Schaub)

Kolbenente: Meldungen pro 2x2km² 2025-2026, Monate 1-12, Region Nordbaden

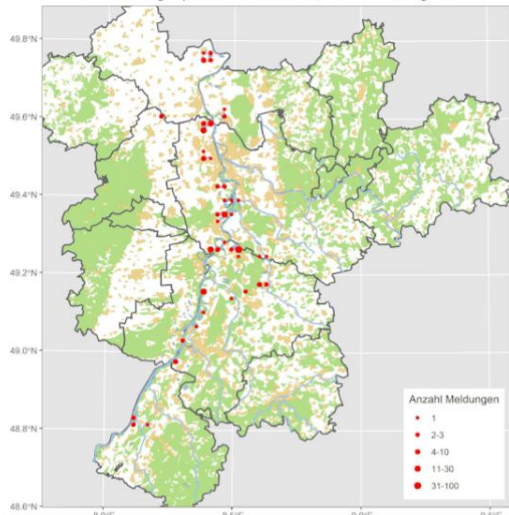

Moorente: Jahresvogel; lokaler Durchzügler und Wintergast

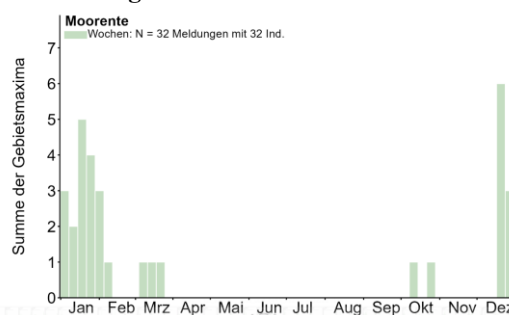

Alle Daten:

1 M ad. 11.10.25 NSG Rußheimer Altrhein GER (S. Olschewski)
 1 Ind. 22.10.25 NSG Rußheimer Altrhein GER (J. Bonifart)
 1 M 17.12.25 Roxheimer Altrhein & Silbersee RP (V. Schlär)
 1 M 19.12.25 Kärchersee HP (C. Queisser)
 1 W 20.12.25 NSG Rußheimer Altrhein GER (M. Essig)
 1 M ad. 21.12.25 Silbersee bei Roxheim RP (V. Schmidt)

1 M 23.12.25 Silbersee bei Roxheim RP (G. Hayman)
 1 M 24.12.25 Kärchersee HP (V. Schmidt)
 1 M ad. 26.12.25 Roxheimer Altrhein & Silbersee RP (V. Schmidt)
 1 Ind. 27.12.25 Kärchersee HP (A. Anta Brink)
 1 Ind. 28.12.25 Kärchersee HP (C. Schweiger)
 1 M ad. 30.12.25 Roxheimer Altrhein & Silbersee RP (V. Schmidt)



Moorenten-Erpel © G. Kiefer

1 Ind. 30.12.25 Silbersee bei Roxheim RP (J. Klug)
 1 M 6.1.26 Kärchersee HP (A. Thiele)
 1 M ad. 6.1.26 Silbersee bei Roxheim RP (G. Kiefer)
 1 M ad. 11.1.26 Roxheimer Altrhein & Silbersee RP (V. Schmidt)
 1 M ad. 17.1.26 Silbersee bei Roxheim RP (V. Schmidt)
 1 Ind. 18.1.26 Bobenheim-Roxheim RP (J. Klug)
 1 M ad. 18.1.26 NSG Rußheimer Altrhein GER (S. Olschewski)
 1 (1 M ad. // 1 M) 18.1.26 Roxheimer Altrhein & Silbersee RP (D.J. Tindall, H. Schmitt, J. Bonifart, P. Schäfer)
 1 Ind. 18.1.26 Ständerweiher bei Roxheim RP (B. Crusan)
 1 Ind. 19.1.26 Roxheimer Altrhein & Silbersee RP (M.u.H. Hoffmann)
 1 M 20.1.26 Ständerweiher bei Roxheim RP (H. Holland, K.&T. Dreher-Fiebig, T. Kärcher)
 1 Ind. 21.1.26 Roxheimer Altrhein & Silbersee RP (M. Wink)
 1 Ind. 22.1.26 Roxheimer Altrhein & Silbersee RP (E. Barnickel)
 1 M 23.1.26 Silbersee bei Roxheim RP (F. Schrauth)
 1 Ind. 24.1.26 Linkenheim-Hochstetten KA (S. Tillmanns)
 1 (1 M // 1 M ad.) 24.1.26 Silbersee bei Roxheim RP (C. Bernitt, C. Kunze, F. Bindrich, M. Schulz)
 1 Ind. 27.1.26 Bobenheim-Roxheim RP (H. Schwab)
 1 M 1.2.26 Bobenheim-Roxheim RP (B. Zoldahn, J. Körner, P. Baust)
 1 (1 M ad. // 1 M) 1.2.26 Roxheimer Altrhein & Silbersee RP (H. Schmitt, V. Schmidt)
 1 Ind. 1.2.26 Silbersee bei Roxheim RP (J. Fischer)
 1 M 7.2.26 Binsfeld: Binsfeldsee SP* (V. Schmidt)
 1 W 15.3.26 NSG Rußheimer Altrhein GER (S. Olschewski)
 1 M 21.3.26 Eich-Gimbsheimer Altrhein mit NSG AZ (V. Schmidt)

Tafelente: Jahresvogel; lokaler Brutvogel, regelmäßiger Durchzügler und Wintergast

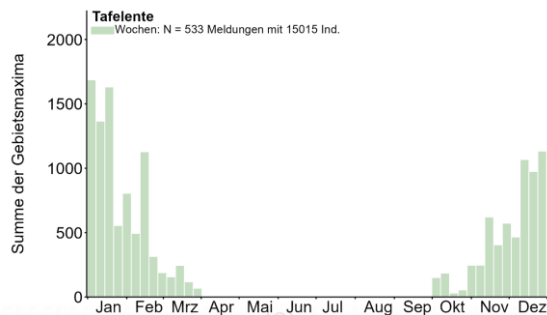

Meldungen ab 100 Ind.:

- 100 Ind. 2.11.25 Heinrichs-Talaue-See AZ (V. Schmidt)
- 100 Ind. 8.11.25 Hardtsee KA (J. Stipp)
- 150 Ind. 16.11.25 BS Neuwiesen KA (N. Falk)
- 161 Ind. 20.11.25 Hardtsee KA (J. Stipp)
- 200 Ind. 22.11.25 Hardtsee KA (D.J. Tindall, J. Förderer)
- 190 Ind. 29.11.25 Silbersee bei Roxheim RP (V. Schmidt)
- 176 Ind. 12.12.25 Silbersee bei Roxheim RP (M. Wink)
- 110 Ind. 21.12.25 Heinrichs-Talaue-See AZ (J. Lehnert)
- 139 Ind. 21.12.25 Silbersee bei Roxheim RP (V. Schmidt)
- 204 Ind. 23.12.25 Bobenheim-Roxheim RP (P. Schmidt)
- 160 Ind. 26.12.25 Roxheimer Altrhein & Silbersee RP (V. Schmidt)



Tafelente © J. Dreher

- 270 Ind. 27.12.25 Bobenheim-Roxheim RP (J. Dreher)
- 100 Ind. 27.12.25 Fermasee NSG Altrhein Neuburgweier KA (V. Engel)
- 130 Ind. 28.12.25 Roxheimer Altrhein & Silbersee RP (T. Scheltwort)
- 100 Ind. 29.12.25 Rheinstetten KA (V. Engel)
- 250 Ind. 30.12.25 Roxheimer Altrhein & Silbersee RP (A. Köhler, V. Schmidt)
- 137 Ind. 1.1.26 Abgrabung Hochstetten KA (R. Wegner)
- 150 Ind. 1.1.26 Roxheimer Altrhein & Silbersee RP (A. Thiele, M. Forst, N. Hölzel)
- 150 Ind. 2.1.26 Roxheimer Altrhein & Silbersee RP (H. Schmitt, T. Benz, T. Speck)
- 101 Ind. 4.1.26 Linkenheim-Hochstetten KA (S. Tillmanns)
- 395 Ind. 4.1.26 Roxheimer Altrhein & Silbersee RP (A. Köhler, E. Körner, F. Schlotmann, V. Schmidt)
- 300 Ind. 4.1.26 Silbersee bei Roxheim RP (F. Schlotmann)
- 155 (121 M, 34 W) 5.1.26 Abgrabung Hochstetten KA (F. Schrauth)
- 126 Ind. 5.1.26 Fermasee NSG Altrhein Neuburgweier KA (K. Lechner)

- 130 Ind. 5.1.26 Heinrichs-Talaue-See AZ (J. Lehnert)
- 200 Ind. 5.1.26 Silbersee bei Roxheim RP (P. Schmidt)
- 200 Ind. 6.1.26 Silbersee bei Roxheim RP (G. Kiefer)
- 100 Ind. 7.1.26 Roxheimer Altrhein & Silbersee RP (H. Schmitt, J. Weiß, P. Schmidt)
- 238 Ind. 10.1.26 Roxheimer Altrhein & Silbersee RP (A. Spiecker)
- 238 Ind. 10.1.26 Ständerweiher bei Roxheim RP (E. Stundenmaier)
- 139 Ind. 11.1.26 Abgrabung Hochstetten KA (S. Tillmanns)
- 450 Ind. 11.1.26 Roxheimer Altrhein & Silbersee RP (M. Henrik, V. Schmidt)
- 250 Ind. 13.1.26 Binsfeld: Gänsedrecksee/Kuhunter SP* (V. Schmidt)
- 132 Ind. 14.1.26 Fermasee NSG Altrhein Neuburgweier KA (K. Lechner)
- 417 Ind. 17.1.26 Silbersee bei Roxheim RP (V. Schmidt)
- 185 Ind. 21.1.26 Roxheimer Altrhein & Silbersee RP (M. Wink)



Tafelenten-Erpel © D. Koch

- 280 Ind. 23.1.26 Silbersee bei Roxheim RP (F. Schrauth)
- 136 Ind. 1.2.26 Ochsenlachen-See RP (H. Bott)
- 400 Ind. 1.2.26 Roxheimer Altrhein & Silbersee RP (H. Schmitt, P. Baust, V. Schmidt)
- 100 Ind. 7.2.26 Binsfeld: Binsfeldsee SP* (V. Schmidt)
- 100 Ind. 13.2.26 NSG Wagbachniederung KA (G. Kiefer, J. Kiefer)
- 163 Ind. 15.2.26 NSG Wagbachniederung KA (D. Stefan, J. Lehmann, M. Hundsdorfer)
- 171 Ind. 15.2.26 Ochsenlachen-See RP (V. Schmidt)
- 175 Ind. 15.2.26 Silbersee bei Roxheim RP (V. Schmidt)
- 117 Ind. 22.2.26 NSG Wagbachniederung KA (J. Aichroth, J. Bonifart)

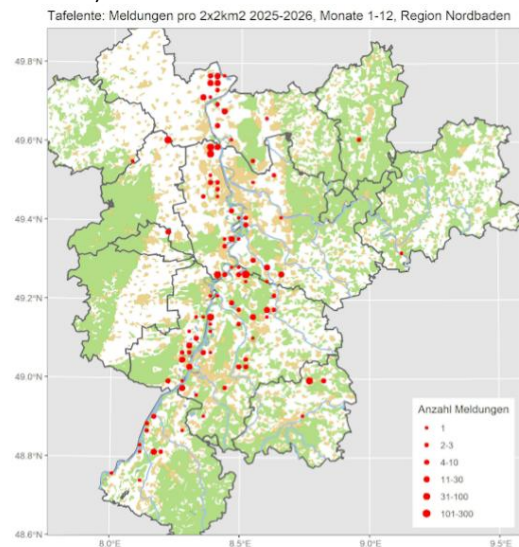

Reiherente: Jahresvogel; lokaler Brutvogel, regelmäßiger Durchzügler und Wintergast

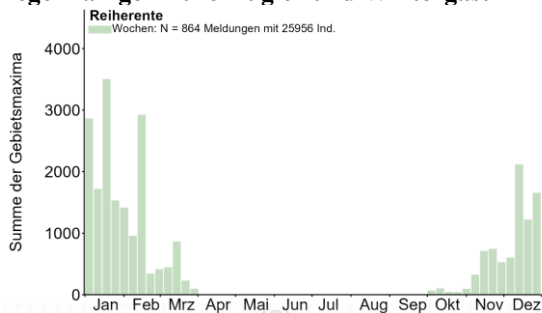

Meldungen ab 150 Ind.:

- 153 Ind. 20.11.25 Hardtsee KA (J. Stipp)
- 200 Ind. 21.11.25 Silbersee bei Roxheim RP (F. Schrauth)
- 200 (1 wf.) 22.11.25 Hardtsee KA (D.J. Tindall, J. Förderer)
- 250 Ind. 23.11.25 Roxheimer Altrhein & Silbersee RP (V. Schmidt)
- 230 Ind. 29.11.25 Silbersee bei Roxheim RP (V. Schmidt)
- 420 Ind. 12.12.25 Silbersee bei Roxheim RP (M. Wink)
- 321 Ind. 15.12.25 Wörther Altrhein GER (L. Simon)
- 270 Ind. 21.12.25 Silbersee bei Roxheim RP (V. Schmidt)
- 200 Ind. 23.12.25 Roxheimer Altrhein & Silbersee RP (G. Hayman, H. Geske, P. Schmidt)
- 300 Ind. 26.12.25 Roxheimer Altrhein & Silbersee RP (D. Koch, V. Schmidt)
- 165 Ind. 27.12.25 NSG Mechtersheimer Tongruben RP (J. Ullemeyer)
- 400 Ind. 28.12.25 Roxheimer Altrhein & Silbersee RP (T. Scheltwort)
- 500 Ind. 30.12.25 Roxheimer Altrhein & Silbersee RP (A. Köhler, V. Schmidt)
- 200 Ind. 3.1.26 Bobenheim-Roxheim RP (T. Haug)
- 350 Ind. 3.1.26 Roxheimer Altrhein & Silbersee RP (M. Wink)
- 670 Ind. 4.1.26 Roxheimer Altrhein & Silbersee RP (A. Köhler, F. Schlotmann, V. Schmidt)
- Reiherenten © D. Koch
- 310 Ind. 4.1.26 Silbersee bei Roxheim RP (F. Schlotmann)
- 150 Ind. 5.1.26 NSG Mechtersheimer Tongruben RP (P. Schmidt)
- 600 Ind. 6.1.26 Silbersee bei Roxheim RP (G. Kiefer)
- 300 Ind. 7.1.26 Roxheimer Altrhein & Silbersee RP (H. Schmitt, J. Weiß, P. Schmidt)
- 700 Ind. 11.1.26 Roxheimer Altrhein & Silbersee RP (M. Henrik, V. Schmidt)
- 250 Ind. 13.1.26 Binsfeld: Gänsedrecksee/Kuhunter SP* (V. Schmidt)
- 500 Ind. 13.1.26 Roxheimer Altrhein & Silbersee RP (M. Wink)
- 160 Ind. 16.1.26 Binsfeld: Gänsedrecksee/Kuhunter SP* (A. Thiele)
- 176 (17 M, 8 W / 6 M, 4 W / 31 M, 39 W) 17.1.26 Kiessee bei Daimler Benz Wörth GER (H.-J. Schygulla)
- 696 Ind. 17.1.26 Silbersee bei Roxheim RP (V. Schmidt)
- 193 Ind. 18.1.26 Binsfeld: Gänsedrecksee/Kuhunter SP* (P. Keller)

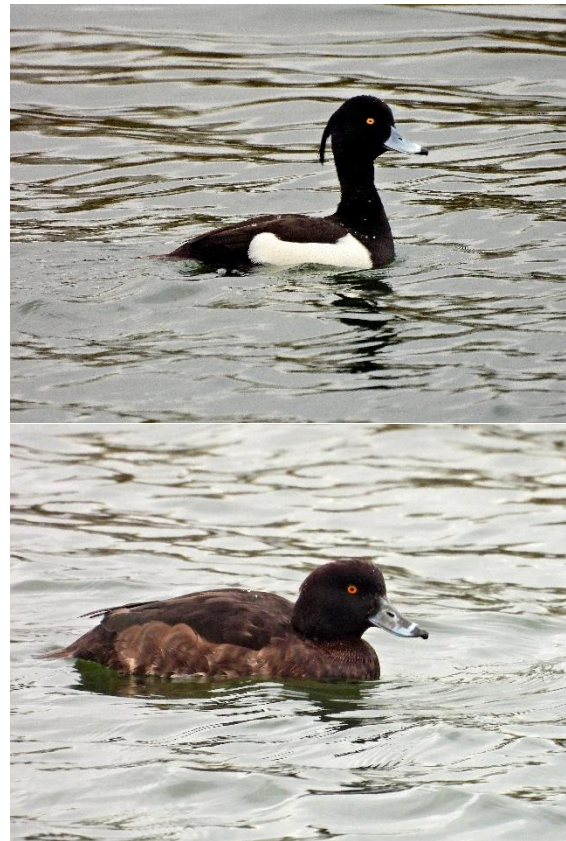

- 178 Ind. 18.1.26 Neptunsee KA (J. Lehmann)
- 540 Ind. 21.1.26 Roxheimer Altrhein & Silbersee RP (M. Wink)
- 500 Ind. 23.1.26 Silbersee bei Roxheim RP (F. Schrauth)
- 150 Ind. 24.1.26 NSG Hinterer Roxheimer Altrhein RP (C. Kunze, K.&T. Dreher-Fiebig, M. Schulz)
- 650 Ind. 1.2.26 Roxheimer Altrhein & Silbersee RP (H. Schmitt, P. Baust, V. Schmidt)
- 210 Ind. 1.2.26 Silbersee bei Roxheim RP (H. Bott)
- 150 Ind. 7.2.26 Binsfeld: Binsfeldsee SP* (V. Schmidt)
- 200 Ind. 7.2.26 Silbersee bei Roxheim RP (U. Janz)
- 150 Ind. 12.2.26 Bobenheim-Roxheim RP (T. Haug)
- 350 Ind. 12.2.26 Roxheimer Altrhein & Silbersee RP (H. Schmitt)
- 200 Ind. 15.2.26 Ochsenlachen-See RP (V. Schmidt)
- 423 Ind. 15.2.26 Silbersee bei Roxheim RP (V. Schmidt)

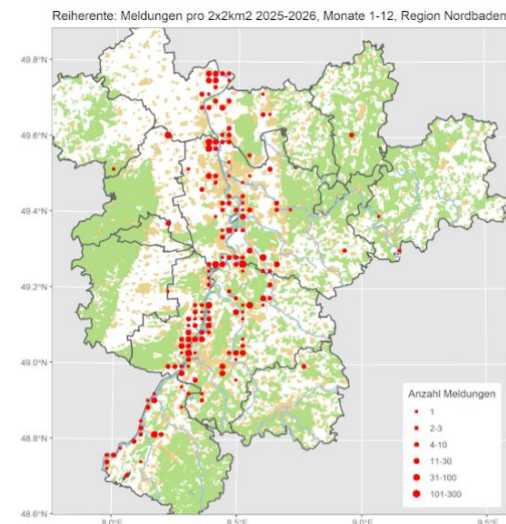

Bergente: Wintervogel: Lokaler Durchzügler und Wintergast

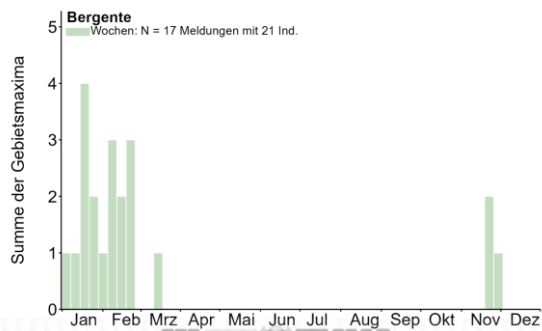

- 1 wf. 21.11.25 Silbersee bei Roxheim RP (F. Schrauth) 1
- W K1 23.11.25 Roxheimer Altrhein & Silbersee RP (V. Schmidt)
- 1 W K1 29.11.25 Silbersee bei Roxheim RP (V. Schmidt) 1
- Ind. 5.1.26 Karlsruhe KA* (A. Grams)
- 1 Ind. 12.1.26 Binsfeld: Gänsedrecksee/Kuhunter SP* (G. Kiefer)



Bergenten-Weichen © G. Kiefer

- 1 W ad. 13.1.26 Binsfeld: Gänsedrecksee/Kuhunter SP* (V. Schmidt)
- 1 Ind. 14.1.26 Binsfeld: Gänsedrecksee/Kuhunter SP* (H. Schmitt)
- 1 W ad. 16.1.26 Binsfeld: Gänsedrecksee/Kuhunter SP* (A. Thiele) 2 (2 M K2) 18.1.26 Abgrabung Minthe KA (S. Olschewski)
- 1 wf. 18.1.26 Binsfeld: Binsfeldsee SP* (M. Wink)
- 1 W 23.1.26 Binsfeld: Gänsedrecksee/Kuhunter SP* (V. Schlär)
- 1 M K2 27.1.26 Speyer SP* (M. Wink)
- 1 W 4.2.26 Anglersee ASV Neckarau HD (A. Stöhr) Bilder vorhanden
- 1 W 5.2.26 Anglersee ASV Neckarau HD (A. Stöhr, F. Schrauth) See ist teilweise zugefroren // entdeckt von A. Stöhr
- 1 W 6.2.26 Anglersee ASV Neckarau HD (A. Stöhr)
- 1 W 7.2.26 Anglersee ASV Neckarau HD (A. Stöhr) hält sich wie gestern an die Blässralen, sehr häufig tauchend und sich immer wieder putzend
- 2 (1 M K2, 1 W ad.) 7.2.26 Binsfeld: Binsfeldsee SP* (V. Schmidt)
- 1 W 8.2.26 Anglersee ASV Neckarau HD (A. Stöhr)
- 2 (2 M K2) 15.2.26 Abgrabung Minthe KA (S. Olschewski)
- 2 Ind. 20.2.26 Abgrabung Minthe KA (S. Tillmanns)
- 1 W 21.2.26 Volkscher Weiher HD (A. Stöhr)

- 1 (1 W // 1 W ad.) 22.2.26 Volkscher Weiher HD (A. Stöhr, G. Kiefer) 1 Ind. 15.3.26 Kiessee unterhalb Jockgrim GER (K. Faaß)

Trauerente: Sehr seltener Wintervogel

Alle Daten:

- 1 W K2 7.1.26 Petersau, Kiesinseln - RKM 434 FT* (A. Thiele) Auf dem Rhein nach Nahrung tauchend. Nachtrag: Altersbestimmung durch V. Schmidt
- 1 W K2 8.1.26 Petersau, Kiesinseln - RKM 434 FT* (V. Schmidt) das A. Thiele entdeckte Ind nach wie vor stationär
- 1 W K2 10.1.26 Petersau, Kiesinseln - RKM 434 FT* (F. Schrauth) auf dem Rhein im nördlichen Bereich der Kiesinseln, entdeckt von A. Thiele

Samtente: Wintervogel: Lokaler Durchzügler und Wintergast

Alle Daten:

- 2 Ind. 6.11.25 Hardtsee KA (J. Stipp)
- 2 Ind. 8.11.25 Hardtsee KA (J. Stipp) Vermutlich beide K1
- 2 Ind. 9.11.25 Hardtsee KA (J. Von Olnhausen)
- 2 Ind. 10.11.25 Hardtsee KA (F. Damming, J. Wildraut)
- 2 Ind. 15.11.25 Hardtsee KA (J. Stipp, R. Haug) Beide Ind. mit weißem Wangenfleck und hellerem Bauch. Vermutlich W und JK.
- 2 Ind. 16.11.25 Hardtsee KA (V. Engel)
- 2 Ind. 20.11.25 Hardtsee KA (J. Stipp)
- 2 Ind. 21.11.25 Hardtsee KA (J. Rohrmoser)
- 1 Ind. 11.1.26 Knielinger See KA* (H. Preis)
- 1 Ind. 13.1.26 Kiessee unterhalb Jockgrim GER (U. Janz)
- 1 Ind. 14.1.26 Kiessee unterhalb Jockgrim GER (F. Damming)

Schellente: Wintervogel: Lokaler Durchzügler und Wintergast

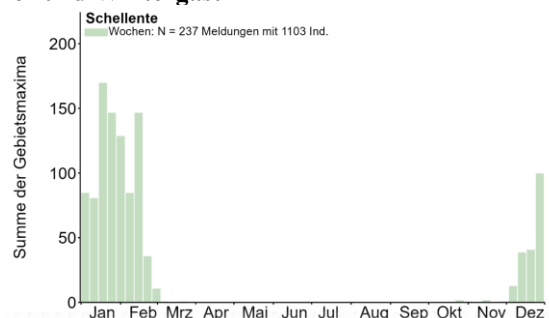

Gebietsmaxima ab 10 Ind.:

- 10 (5 M, 5 W) 31.12.25 Abgrabung Kleiner Bodensee KA (A. Grams, A. Vogel, C. Seifried, R. Haug, U. Kofler)
- 11 Ind. 24.1.26 Abgrabung Kleiner Bodensee KA (S. Olschewski)
- 19 Ind. 23.1.26 Altrhein Maximiliansau GER (K. Beck)
- 10 Ind. 30.12.25 Altrhein Kleiner Bodensee KA (A. Götz, K. Stapf, S. Wegmann)
- 13 (6 M) 14.12.25 Berghäuser Altrhein SP* (B. Glaß)
- 10 (4 M) 18.1.26 Berghäuser Altrhein SP* (B. Glaß)
- 13 Ind. 1.2.26 Berghäuser Altrhein RP (M. Teiwes)
- 11 (5 M) 15.2.26 Berghäuser Altrhein SP* (B. Glaß)
- 15 Ind. 17.1.26 Bobenheim-Roxheim RP (C. Bethge)

10 (3 M, 7 W) 18.1.26 Karlsruhe KA* (U. Kofler)
 15 Ind. 26.12.25 Knielinger See KA* (A. Vogel)
 15 Ind. 27.12.25 Knielinger See KA* (H. Preis)
 15 Ind. 13.1.26 Knielinger See KA* (F. Damminger, H. Preis)

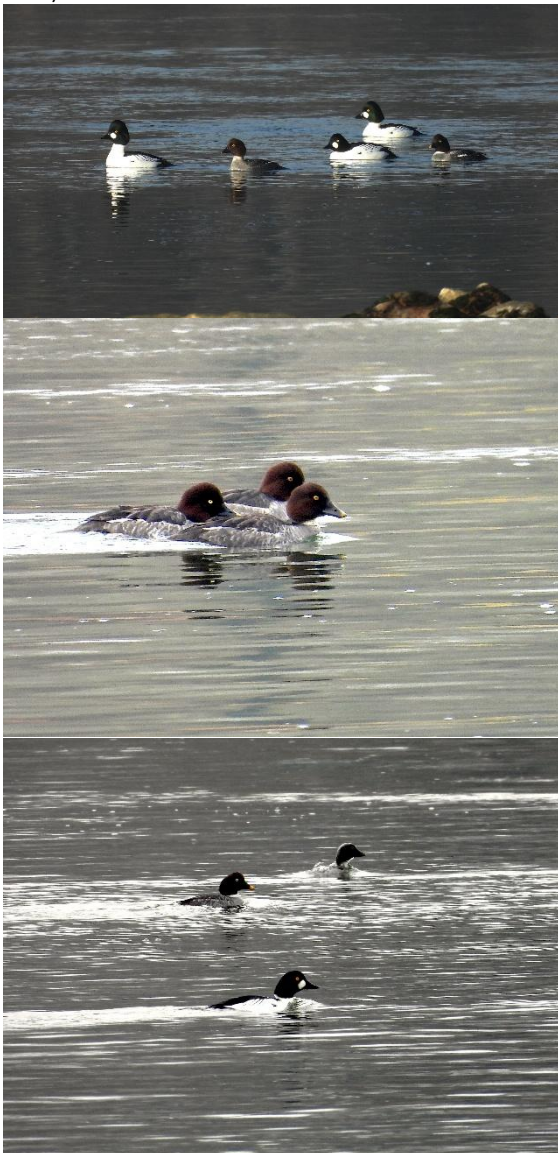

Schellenten © D. Koch

22 Ind. 14.2.26 Knielinger See KA* (A. Vogel)
 11 (6 M, 5 W) 3.2.26 Ladenburg HD (G. Fehr)
 12 Ind. 28.12.25 Linkenheim-Hochstetten KA (S. Tillmanns)
 11 Ind. 4.1.26 Linkenheim-Hochstetten KA (S. Tillmanns) Queisser)
 18 (9 M, 9 W) 15.2.26 NSG Altrhein Maxau KA* (H. Preis, L. Rauscher)
 13 (8 M, 5 W) 11.1.26 Petersau, Kiesinseln - RKM 434 FT* (H. Schmitt)
 23 (13 M, 10 W) 7.2.26 Petersau, Kiesinseln - RKM 434 FT* (C. Queisser)
 10 Ind. 1.2.26 Rheininsel bei Rheindürkheim HP (C. Queisser)
 15 Ind. 6.2.26 Rheininsel bei Rheindürkheim HP (C. Queisser)
 14 Ind. 11.2.26 Rheininsel bei Rheindürkheim HP (C. Queisser)

14 (1 M) 21.1.26 Roxheimer Altrhein & Silbersee RP (M. Wink, V. Schlär)
 17 Ind. 1.2.26 Roxheimer Altrhein & Silbersee RP (H. Schmitt, V. Schmidt)
 19 (1 M ad., 1 M K2, 1 W / 2 M, 5 W / 2 M / 2 M, 5 W)
 17.1.26 Silbersee bei Roxheim RP (V. Schmidt)
 12 (5 M) 1.2.26 Silbersee bei Roxheim RP (H. Bott, J. Fischer)
 17 (4 M, 2 W / 1 W / 3 M, 3 W / 2 M, 1 M K2, 1 W)
 15.2.26 Silbersee bei Roxheim RP (V. Schmidt)
 20 (3 M, 3 W) 17.1.26 Wörth am Rhein GER (A. Vogel, C. Woelfle)

Schellente: Meldungen pro 2x2km² 2025-2026, Monate 1-12, Region Nordbaden

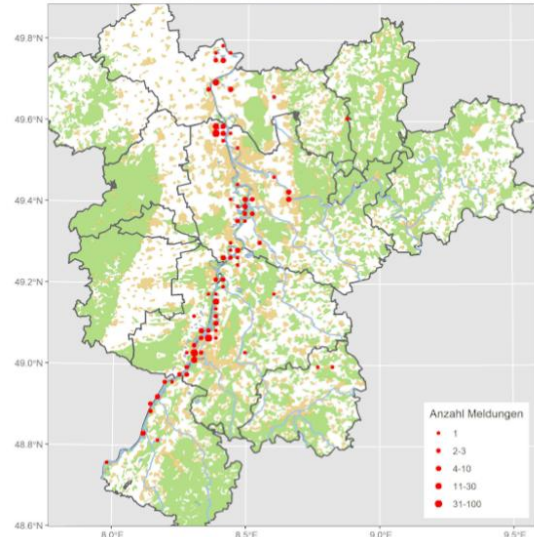

Zwergsäger: Regelmäßiger Durchzügler und Wintergast

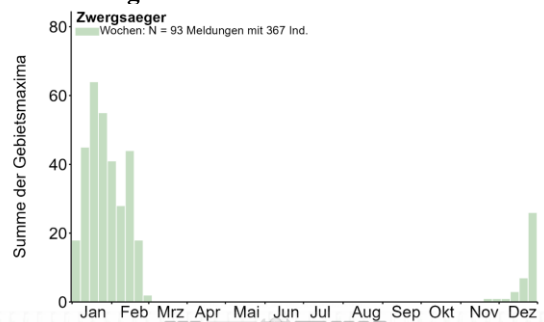

Gebietsmaxima ab 5 Ind.:

8 (3 M, 5 wf.) 13.1.26 Abgrabung Grötzingen KA* (N. Falk)
 5 (5 W) 7.2.26 Abgrabung Hochstetten KA (D. Koch, G. Waldmann)
 5 Ind. 8.2.26 Abgrabung Hochstetten KA (H. Barié) Dank an Dorothea Koch
 5 (2 M, 2 wf. // 1 M, 2 W // 1 M, 3 W) 29.12.25 Abgrabung Kleiner Bodensee KA (L. Dörr, P. Funk, S. Brethauer, S. Tillmanns, W. Rheinheimer)
 5 (1 M, 4 W) 31.1.26 Badensee Eich AZ (N. Koch)
 7 (4 M, 3 W // 3 M ad., 2 W ad.) 18.1.26 Bobenheim-Roxheim RP (B. Crusan, D.J. Tindall) 10 (5 W, 5 M)
 20.1.26 Bobenheim-Roxheim RP (K.&T. Dreher-Fiebig)
 5 (3 M, 2 W) 30.12.25 Karlsruhe KA* (A. Götz)
 6 (1 M, 5 W) 15.2.26 Kiessee zwischen Schmied und Jägerhöfe GER (K. Faaß)
 7 (3 M, 4 W) 23.1.26 Kleiner-Weiher Bobenheim-Roxheim RP (F. Schrauth)

6 (6 W) 2.2.26 NSG Der Spieß - An der Spießbrücke WO* (M. Wink)
 7 (6 wf. // 6 W, 1 M K2) 20.2.26 NSG Der Spieß - An der Spießbrücke WO* (A. Neu, J. Theophil, L. Boettge, S. Jonas, V. Schmidt)
 14 (4 M, 10 wf.) 17.1.26 NSG Hinterer Roxheimer Altrhein RP (V. Schmidt)
 14 (5 M ad., 9 wf.) 18.1.26 NSG Hinterer Roxheimer Altrhein RP (J. Klug)
 12 (1 M ad., 3 W ad.) 22.1.26 NSG Hinterer Roxheimer Altrhein RP (J. Theophil)
 5 (5 W) 9.1.26 NSG Mechtersheimer Tongruben RP (U. Janz)
 5 (3 M, 2 W) 11.1.26 Ochsenlachen-See RP (M. Henrik)
 18 (5 M / 9 W // 8 wf. / 5 M, 5 wf. // 8 W) 1.2.26 Ochsenlachen-See RP (B. Zoldahn, H. Bott, J. Fischer, J. Körner, P. Baust)
 22 (2 M, 5 wf. / 1 wf. / 2 M, 12 W) 15.2.26 Ochsenlachen-See RP (V. Schmidt)
 6 (6 wf.) 9.2.26 Omlor-Grube Wattenheim HP (C. Queiser) ruhend bzw. Gefiederpflege
 6 Ind. 25.2.26 Römerberg Mechtersheimer Tongruben W RP (J. Stratmann, S. Wegmann)
 7 (3 M, 4 wf.) 11.1.26 Roxheimer Altrhein & Silbersee RP (V. Schmidt)



Zwergsäger-Weichen © D. Koch



Zwergsäger-Männchen © D. Koch

10 (1 W ad. // 1 M, 3 W // 2 M, 4 W / 1 M // 4 M, 6 W) 18.1.26 Roxheimer Altrhein & Silbersee RP (D.J. Tindall, H. Schmitt, J. Bonifart, J. Weiß, P. Schäfer, W. Wehmeyer)
 8 (5 M, 3 wf.) 19.1.26 Roxheimer Altrhein & Silbersee RP (M.u.H. Hoffmann) Hinterer Roxheimer Altrhein
 8 (2 M, 5 W // 1 M, 7 wf.) 22.1.26 Roxheimer Altrhein & Silbersee RP (E. Barnickel, K.-H. Heyne)

9 (5 M, 4 W) 1.2.26 Roxheimer Altrhein & Silbersee RP (V. Schmidt)
 5 Ind. 30.12.25 Silbersee bei Roxheim RP (J. Klug)
 7 (2 M, 5 W) 23.1.26 Silbersee bei Roxheim RP (F. Schrauth)

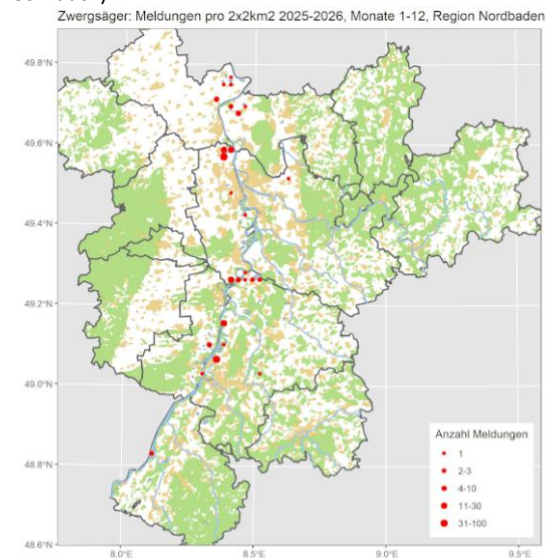

Mittelsäger: Sehr seltener Durchzügler und Wintergast

Alle Daten:

2 (1 M, 1 W) 11.1.26 Knielinger See KA* (H. Preis)
 2 Ind. 12.1.26 Karlsruhe KA* (A. Grams)
 2 (1 M, 1 W) 13.1.26 Knielinger See KA* (F. Damminger, H. Preis)
 1 W 24.1.26 Karlsruhe KA* (H.-J. Schygulla)
 1 wf. 15.3.26 Iffezheim, Rhein-km 333/Staustufe RA (J. Müller)



Mittelsäger-Paar © D. Koch

Gänsesäger: Jahresvogel; lokaler Brutvogel, regelmäßiger Durchzügler und Wintergast

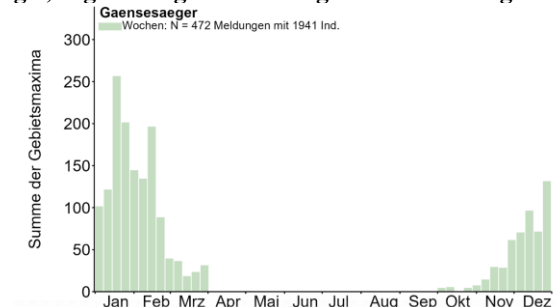

Gebietsmaxima ab 10 Ind.:

13 Ind. 29.11.25 Aalkistensee PF (H. Voith)
 11 (3 M) 18.12.25 Aalkistensee PF (H. Voith, K. Schöpp)
 10 Ind. 1.2.26 Aalkistensee PF (M. Reise)
 17 Ind. 7.2.26 Aalkistensee PF (H. Voith)
 17 Ind. 22.1.26 Altrhein Illingen RA (R. Deible)
 13 (6 M, 7 W) 19.1.26 Altrheinhafen MA MA* (M. Feuersenger)

15 Ind. 23.1.26 Dettenheim KA (M. Essig)
 11 Ind. 13.2.26 Eggenstein-Leopoldshafen KA (S. Tillmanns)



Gänsesäger-Paar © D. Koch
 30 Ind. 25.1.26 Elchesheim-Illingen RA (M. Weißbecher)

17 (1 M, 1 W / 1 M / 1 M / 2 M, 2 W / 1 M / 1 M / 1 M /
 12 Ind. 18.1.26 Enz: Wehr Lomersheim - Brücke Mühl-
 hausen an der Enz PF (H. Voith)
 12 (2 M) 27.1.26 Ketscher Altrhein HD (M. Wink)
 13 Ind. 31.1.26 Knielinger See KA* (L. Bounin, S. Till-
 manns)
 12 Ind. 14.2.26 Knielinger See KA* (A. Vogel)
 14 Ind. 28.12.25 Linkenheim-Hochstetten KA (S. Till-
 manns)
 10 Ind. 11.1.26 Linkenheim-Hochstetten KA (S. Till-
 manns)
 19 Ind. 6.2.26 NSG Aalkistensee PF (E. Körner)
 17 (7 M ad., 7 W) 7.2.26 NSG Aalkistensee PF (C. Arm-
 bruster, E. Körner)
 18 (7 M, 11 W) 15.2.26 NSG Aalkistensee PF (E. Körner,
 F. Wille)
 18 Ind. 20.2.26 NSG Aalkistensee PF (J. Stipp)
 17 Ind. 21.2.26 NSG Aalkistensee PF (E. Körner)
 11 (2 M, 2 W // 4 M, 7 W) 11.1.26 NSG Altneckar Heidel-
 berg Wieblingen MITTE HD (A. Hasselmeyer, J. Ernst, J.E.
 Dietrich, M. Mooij)
 10 (5 M, 5 W) 11.12.25 NSG LA Welsches Loch HP (J.
 Kreuziger)
 10 (6 M ad., 4 W ad.) 2.2.26 NSG Schwalbennest von
 Neckarsteinach HP (J. Roeder)



Gänsesäger-Weibchen © J. Dreher

27 (4 M, 1 W / 6 M, 8 W / 1 W / 1 M, 3 W / 2 M, 1 W)
 14.12.25 Otterstadter Altrhein, pfälzischer Teil ohne
 Mündung RP (T. Dolich)
 25 (3 M, 1 W / 6 W / 1 M / 1 M / 4 M, 3 W / 1 M, 3 W / 2
 W) 18.1.26 Otterstadter Altrhein, pfälzischer Teil ohne
 Mündung RP (T. Dolich)
 41 (2 M, 8 W / 1 W / 1 M, 1 W / 4 W / 3 W / 1 M / 3 M, 8
 W / 3 M, 5 W) 16.2.26 Otterstadter Altrhein, pfälzischer
 Teil ohne Mündung RP (T. Dolich)
 16 Ind. 7.1.26 Petersau, Kiesinseln - RKM 434 FT* (A.
 Thiele)
 33 (12 M, 21 W) 10.1.26 Petersau, Kiesinseln - RKM 434
 FT* (F. Schrauth)
 25 (6 M, 19 wf.) 18.1.26 Petersau, Kiesinseln - RKM 434
 FT* (J. Klug)
 14 (2 M, 4 W / 1 W / 4 W, 3 M) 22.1.26 Petersau, Kiesin-
 seln - RKM 434 FT* (D. Koch)
 14 (5 M, 9 wf.) 7.2.26 Petersau, Kiesinseln - RKM 434
 FT* (C. Queisser)
 10 (3 M, 1 M K2, 6 W) 15.2.26 Silbersee bei Roxheim RP
 (V. Schmidt)
 15 Ind. 26.12.25 Waldsee RP (A. Stöhr)

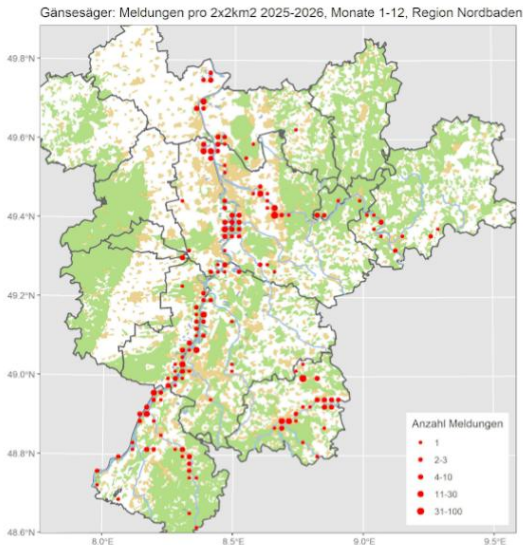

8 (1 M, 7 wf.) 26.3.26 Klärteiche Offstein AZ (A. Köhler)
 8 Ind. 27.3.26 Karlsruhe KA* (R. Haug)
 8 A2 (2 M ad. / 1 M) 29.3.26 NSG Wagbachniederung KA
 (A. Köhler, K. Gräter)



Fasanenhahn © D. Koch

Fasan (Jagdfasan): Verbreiteter Jahresvogel

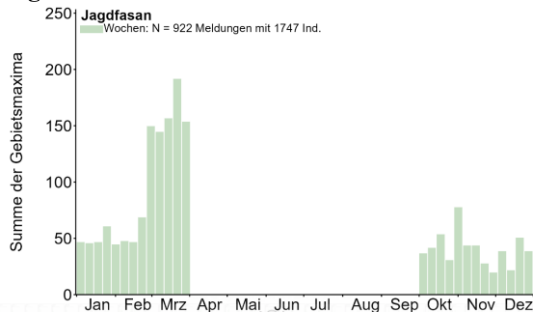

Meldungen ab 8 Ind.:

8 Ind. 18.10.25 U.Schefflenz Mosb.Weg NOK (E. Werling)
 9 Ind. 29.10.25 Illingen RA (A. Jung)
 12 Ind. 8.11.25 Langer Graben HP (C. Queisser)
 11 Ind. 22.12.25 Eich AZ (K. Belzer)
 9 Ind. 8.1.26 Bolanden-Weierhof DON (J. Braun)
 12 Ind. 26.1.26 Heidelberg Altneurott HD (B. Steiner)
 19 (2 M ad. / 3 M ad., 2 W ad. / 3 M ad., 3 W ad. / 1 M ad., 5 W) 7.2.26 Heidelberg Altneurott HD (B. Steiner)
 8 (5 M ad., 3 W ad.) 18.2.26 Plankstadt HD (B. Steiner)
 9 A2 (5 wf. / 1 M ad. / 1 M ad. / 1 M ad.) 4.3.26 Mutterstadt RP (A. Köhler)
 9 Ind. 6.3.26 Plankstadt-Neurott HD (J. Dreher)
 9 Ind. 8.3.26 Dittelsheim-Heßloch AZ (M. Klöppel)
 9 A2 (2 M ad. / 5 wf.) 10.3.26 Limburgerhof RP (A. Köhler)
 9 A1 (1 M ad. / 8 wf.) 12.3.26 Dannstadt-Schauernheim RP (A. Köhler)

11 (10 W) 13.3.26 LSG Kleiner Wald FT* (R. Straßburger)
 9 A1 (3 M ad. / 1 M ad. / 1 M ad. / 3 W ad., 1 M ad.)
 14.3.26 Waghäusel KA (C. Woelfle, M. Woelfle)
 9 A1 (2 M, 2 W) 18.3.26 NSG Wagbachniederung KA (D. Koch, G. Kiefer, H. Barié, T. Lang)
 8 A1 20.3.26 Sulzheim AZ (S. Schnefel)
 10 A1 (5 ad. / 1 M ad. / 1 M ad.) 22.3.26 NSG Wagbachniederung KA (D. Walz, D.J. Tindall, G. Kiefer, J. Bonifart)
 13 A1 (10 W / 3 M) 23.3.26 Heidelberg-Kieslochgewann HD (N. Pfrang)
 8 A1 24.3.26 LSG Kleiner Wald FT* (R. Straßburger)

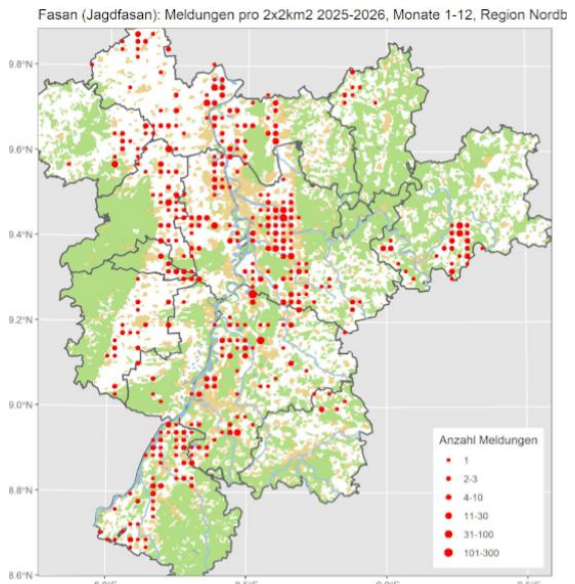

Rebhuhn: Lokaler Jahresvogel

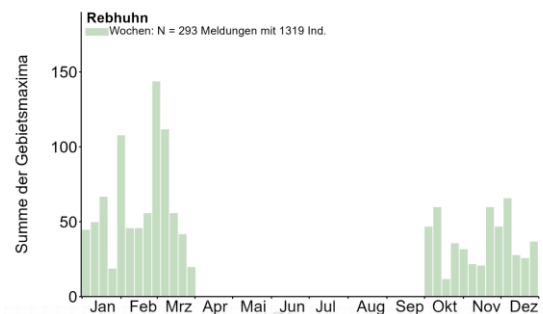

Gebietsmaxima ab 4 Ind.:

7 Ind. 6.1.26 Ackerflächen nördl. Bobstadt HP (S. Weyand)
 6 Ind. 6.12.25 Ackerflächen nördl. Rosengarten HP (S. Weyand)
 6 Ind. 30.1.26 Ackerflächen südl. Riedsee HP (S. Weyand)
 12 Ind. 31.1.26 Ackerflächen südl. Riedsee HP (S. Weyand)

5 A2 (1 M, 1 M, 1 M, 1 M, 1 M) 4.3.26 Altheim: Feldflur
2 NOK (U. Mössinger)
5 A2 (1 M / 1 M / 1 M) 27.2.26 Bergfeld: Feldflur 1 NOK
(P. Baust)
7 Ind. 27.1.26 Bibliser Bruch HP (K.E. Daub)
5 Ind. 29.11.25 Biedesheimer Steppe DÜW (V. Schlär)
8 Ind. 14.12.25 Bobstadt-Ortschaft HP (S. Weyand)
6 A2 (1 M / 1 M / 1 M / 1 M / 1 M / 1 M) 27.2.26 Böhl-
Iggelheim: Eichschwalbe DÜW (M. Bub)
10 Ind. 14.10.25 Dannstadt-Schauernheim RP (T. Kär-
cher)



Rebhuhn © M. Wink

12 Ind. 4.12.25 Dannstadt-Schauernheim RP (T. Kärcher)
8 Ind. 31.1.26 Dannstadt-Schauernheim RP (T. Kärcher)
4 A2 (1 M / 1 M / 1 M / 1 M) 15.2.26 Dannstadt: Alexan-
derhof RP (T. Kärcher)
4 A2 13.3.26 Dittelsheim-Heßloch AZ (M. Klöppel)
5 (5 W) 1.10.25 Feldflur Mörlheim MOS (H. Guttwein)
4 Ind. 30.1.26 Frankenthal FT* (J. Weiß)
4 A1 5.3.26 Frankenthal FT* (H. Schmitt)
5 B3 8.3.26 Frankenthal FT* (A. Köhler)
8 B3 16.3.26 Frankenthal FT* (A. Köhler)
4 A2 (1 M / 1 M / 1 M / 1 M) 23.2.26 Fußgönheim: Rohr-
lachweiher RP (T. Kärcher)
7 Ind. 14.10.25 Gönnheim DÜW (T. Kärcher)
8 B3 24.2.26 Gönnheim: Spindelgewanne DÜW (T. Kär-
cher)
5 B3 (1 M / 1 M / 1 W, 1 M / 1 M) 1.3.26 Großholz-
heim: Feldflur NOK (E. Werling)
11 Ind. 14.12.25 Hochdorf-Assenheim RP (T. Kärcher)
8 Ind. 21.12.25 Hochdorf-Assenheim RP (H. Geske, T.
Kärcher)
5 B3 6.3.26 Hochdorf-Assenheim RP (A. Köhler)
6 Ind. 30.12.25 Hofheim Industriegebiet HP (S. Weyand)
10 A2 (1 M / 1 M / 1 M / 1 M / 1 M / 1 M / 1 M / 1 M / 1 M / 1 M / 1 M) 9.3.26 Horchheim: Kreuzgewann WO* (M.
Lenck)
14 Ind. 31.12.25 Katzental NOK (F. Laier)
12 Ind. 10.2.26 Katzental NOK (F. Laier)
6 Ind. 11.1.26 Kirchheim an der Weinstraße DÜW (R.
Holleitner)
7 Ind. 14.1.26 Kleineicholzheim.Ehe.Sportpl. NOK (. Anonyme)
41 Ind. 25.11.25 Kleineicholzheim NOK (G. Feil)
5 Ind. 29.12.25 Kleineicholzheim NOK (J. Frank)
5 B3 (1 M / 1 W, 1 M / 1 M / 1 M) 8.3.26 Kleineicholz-
heim: Feldflur 2 NOK (E. Werling)
16 B3 6.3.26 Kleineicholzheim: Feldflur 3 NOK (E. Wer-
ling)
5 Ind. 28.11.25 Kleinniedesheim RP (E. Bürthel)
4 A2 24.2.26 Limburgerhof RP (T. Dolich)
4 B3 6.3.26 Limburgerhof RP (A. Köhler, T. Dolich)

5 B3 27.3.26 M.Schefflenz Heiment. NOK (P. Eifler, T.
Lepp)
14 Ind. 6.12.25 M.Schefflenz Hohenweiden NOK (E.
Werling)
14 Ind. 22.12.25 M.Schefflenz Hohenweiden NOK (P. Eif-
ler)
13 Ind. 31.1.26 M.Schefflenz Hohenweiden NOK (P. Eif-
ler)
13 Ind. 12.2.26 M.Schefflenz Hohenweiden NOK (F.
Laier)
13 Ind. 14.2.26 M.Schefflenz Hohenweiden NOK (P. Eif-
ler)
5 Ind. 1.10.25 M.Schefflenz Kertel NOK (. Anonyme)
5 A2 9.2.26 Meckenheim DÜW (T. Kärcher)
4 A2 (1 M / 1 M) 7.3.26 Mittelschefflenz: Feldflur 2 NOK
(F. Laier)
15 Ind. 1.2.26 Mutterstadt RP (T. Kärcher)
5 B3 8.3.26 Mutterstadt RP (A. Köhler)
4 B3 10.3.26 Mutterstadt RP (A. Köhler)
5 B3 17.3.26 Mutterstadt RP (A. Köhler)
10 Ind. 9.10.25 N Speyerdorf NW (. Anonyme)
20 Ind. 9.10.25 NSG Unteres Heimental NOK (E. Werling)
5 Ind. 2.11.25 NSG Weschnitz-Insel von Lorsch HP (C. Zu-
rek)
4 Ind. 11.1.26 NSG Weschnitz-Insel von Lorsch HP (C. Zu-
rek)
7 Ind. 31.1.26 NSG Weschnitz-Insel von Lorsch HP (C. Zu-
rek)
5 Ind. 19.2.26 NSG Weschnitz-Insel von Lorsch HP (C. Zu-
rek)
15 Ind. 9.11.25 O.Schefflenz Hainbuchen NOK (G. Feil)
15 Ind. 26.11.25 O.Schefflenz Hainbuchen NOK (C.
Thumfart)
15 Ind. 4.12.25 O.Schefflenz Hainbuchen NOK (F. Laier)
18 Ind. 29.12.25 O.Schefflenz Hainbuchen NOK (J. Frank)
19 Ind. 21.1.26 O.Schefflenz Hainbuchen NOK (G. Feil)
15 Ind. 13.11.25 O.Schefflenz Ob. Eberbächle NOK (.
Anonyme)
16 Ind. 6.12.25 O.Schefflenz Ob. Eberbächle NOK (E.
Werling)
9 Ind. 13.12.25 O.Schefflenz Ob. Eberbächle NOK (J.
Frank)
14 Ind. 1.2.26 O.Schefflenz Ob. Eberbächle NOK (E. Wer-
ling)
14 Ind. 8.2.26 O.Schefflenz Ob. Eberbächle NOK (E. Wer-
ling)
5 Ind. 3.11.25 O.Schefflenz Zollst. NOK (E. Werling)
5 Ind. 14.11.25 O.Schefflenz Zollst. NOK (E. Werling)
12 Ind. 15.1.26 O.Schefflenz Zollst. NOK (E. Werling)
4 B3 9.3.26 O.Schefflenz Zollst. NOK (E. Werling)
14 Ind. 3.10.25 Oberschefflenz NOK (E. Werling)
14 Ind. 22.10.25 Oberschefflenz NOK (. Anonyme)
13 Ind. 23.10.25 Oberschefflenz NOK (E. Werling)
13 Ind. 7.1.26 Oberschefflenz NOK (K.W. Beichert)
12 Ind. 12.1.26 Oberschefflenz NOK (E. Werling)
12 Ind. 19.1.26 Oberschefflenz NOK (E. Werling)
4 A2 (1 M / 1 M / 1 M / 1 M) 2.3.26 Oberschefflenz:
Feldflur 1 NOK (E. Werling)
6 A2 4.3.26 Oberschefflenz: Feldflur 3 NOK (E. Werling)
8 Ind. 3.2.26 Rinschheim Holzapfelb. NOK (U. Mössin-
ger)
6 Ind. 28.10.25 Rittersb. Hasselberg NOK (F. Laier)
4 Ind. 12.2.26 Rittersb. Hasselberg NOK (. Anonyme)

6 A2 (1 M / 1 M / 1 M / 1 M / 1 M / 1 M) 27.2.26 Rittersbach: Feldflur NOK (E. Werling)

4 Ind. 9.11.25 Rüssingen DON (V. Schlär)

4 A2 (1 M / 1 M / 1 M / 1 M) 19.2.26 Schauernheim: Sonnenhof RP (T. Kärcher)

6 A2 2.3.26 Schauernheim: Stechgraben RP (T. Kärcher)
7 (1 M, 1 W / 4 M, 1 W) 20.2.26 SO Freimersheim AZ (E.-P. Koordination Fauna)

9 Ind. 30.11.25 U.Schefflenz Mosb.Weg NOK (E. Werling)

6 Ind. 7.1.26 U.Schefflenz Mosb.Weg NOK (E. Werling)

8 Ind. 2.2.26 U.Schefflenz Mosb.Weg NOK (F. Laier)

14 Ind. 19.11.25 U.Schefflenz Ritt.weg NOK (E. Werling)

6 Ind. 24.11.25 U.Schefflenz Ritt.weg NOK (F. Laier)

12 Ind. 2.12.25 U.Schefflenz Ritt.weg NOK (. Anonyme)

7 Ind. 17.10.25 VSG Ackerplateau Rittersheim N DON (M. Stankalla)

6 Ind. 23.10.25 Waldmühlb. Hohe Buch NOK (F. Laier)

16 A1 28.2.26 Waldmühlbach NOK (J. Wagner)

4 Ind. 17.12.25 Waldmühlbach W NOK (. Anonyme)

5 Ind. 22.10.25 Weschnitzaue südl. Kärchersee HP (S. Weyand)

13 Ind. 1.10.25 Wiernsheim PF (O. Brück)

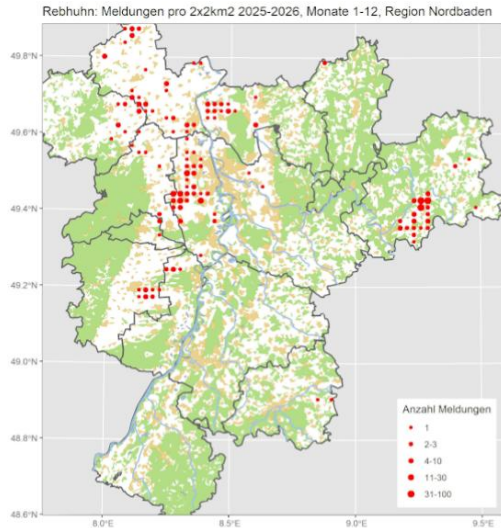

Auerhuhn: Sehr seltener und lokaler Jahresvogel im Schwarzwald

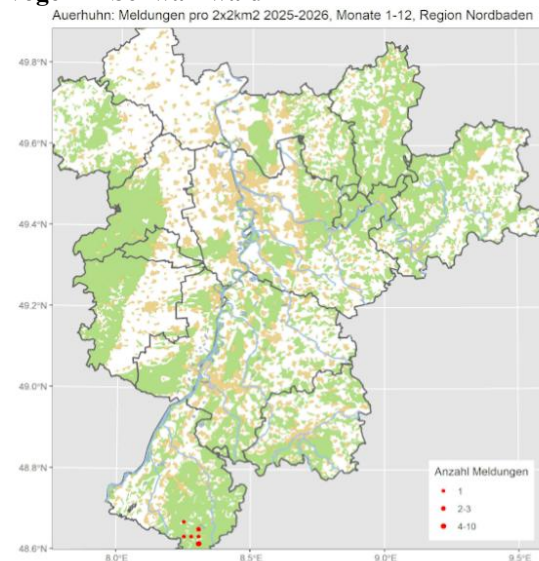

Pfau: Lokaler Jahresvogel

Alle Daten:

8 (3 W ad., 5 imm.) dz. 13.10.25 Forbach RA (M. Seiser)

2 (1 M ad., 1 W ad.) 13.3.26 Sennfeld NOK (F. Laier)

Alpensegler: Sommervogel; lokaler Brutvogel und Durchzügler (in Ausbreitung begriffen)

Alle Daten:

17 Ind. 2.10.25 Gernsbach RA (M. Seiser) Storchenturm, BZ 19:00-19:25, SU 19:02

3 Ind. 29.3.26 Abgrabung Kleiner Bodensee KA (J. Rathgeber)

Straßentaube (Haustaube): Verbreiteter Jahresvogel im menschlichen Siedlungs- und Agrarbereich

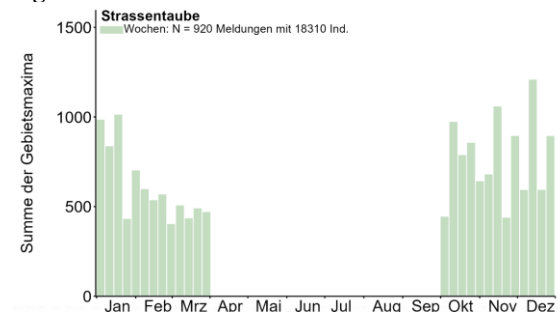

Meldungen ab 100 Ind.:

120 Ind. 4.10.25 Wiesloch HD (G. Kiefer)

140 Ind. 9.10.25 Ladenburg-Neubotzheim HD (G. Kiefer, M. Wink)

150 Ind. 12.10.25 Wiesloch HD (G. Kiefer)

250 Ind. 19.10.25 Wiesloch HD (G. Kiefer)

150 Ind. 22.10.25 Heidelberg-Oberfeld HD (G. Kiefer)

200 Ind. 25.10.25 Wiesloch HD (G. Kiefer)

200 Ind. 26.10.25 Wiesloch HD (G. Kiefer)

300 Ind. 31.10.25 Wiesloch HD (G. Kiefer)

120 Ind. 5.11.25 Buchen Galgenberg/OBI NOK (F. Laier)

200 Ind. 5.11.25 Wiesloch HD (G. Kiefer)

200 Ind. 11.11.25 Wiesloch HD (G. Kiefer)

150 Ind. 12.11.25 Wiesloch HD (G. Kiefer)

200 Ind. 13.11.25 Wiesloch HD (G. Kiefer)

150 Ind. 15.11.25 Wiesloch HD (G. Kiefer)

150 Ind. 16.11.25 Weckerlesbrunnle, Bretten KA (J. Stipp)

250 Ind. 17.11.25 Wiesloch HD (G. Kiefer)

200 Ind. 29.11.25 Wiesloch HD (G. Kiefer)

200 Ind. 30.11.25 Wiesloch HD (G. Kiefer)

122 Ind. 1.12.25 Bad Schönborn KA (M. Essig)

250 Ind. 1.12.25 Wiesloch HD (G. Kiefer)

200 Ind. 2.12.25 Wiesloch HD (G. Kiefer)

200 Ind. 3.12.25 Wiesloch HD (G. Kiefer)

150 Ind. 4.12.25 Wiesloch HD (G. Kiefer)

200 Ind. 6.12.25 Wiesloch HD (G. Kiefer)

150 Ind. 7.12.25 Wiesloch HD (G. Kiefer)

120 Ind. 15.12.25 Karlsruhe KA* (P. Funk)

110 Ind. 28.12.25 Baiertal-Schatzgrundhof HD (G. Krewing-Rambausek)

150 Ind. 28.12.25 Wiesloch HD (G. Kiefer, J. Kiefer)

200 Ind. 31.12.25 Wiesloch HD (G. Kiefer)

85 Ind. 1.1.26 Ladenburg-Neubotzheim HD (M. Wink)

100 Ind. 2.1.26 Reilingen HD (G. Kiefer)
 200 Ind. 5.1.26 Mecktersheim RP (P. Schmidt)
 250 Ind. 9.1.26 Wiesloch HD (G. Kiefer)
 150 Ind. 10.1.26 Wiesloch HD (G. Kiefer)
 150 Ind. 23.1.26 Wiesloch HD (G. Kiefer)
 100 Ind. 24.1.26 Wiesloch HD (G. Kiefer)
 100 Ind. 25.1.26 Wiesloch HD (G. Kiefer)
 150 Ind. 26.1.26 Wiesloch HD (G. Kiefer)
 150 Ind. 8.2.26 Wiesloch HD (G. Kiefer)
 150 Ind. 10.2.26 Wiesloch HD (G. Kiefer)
 100 Ind. 25.3.26 Heidelberg-Weststadt HD (F. Linhart)

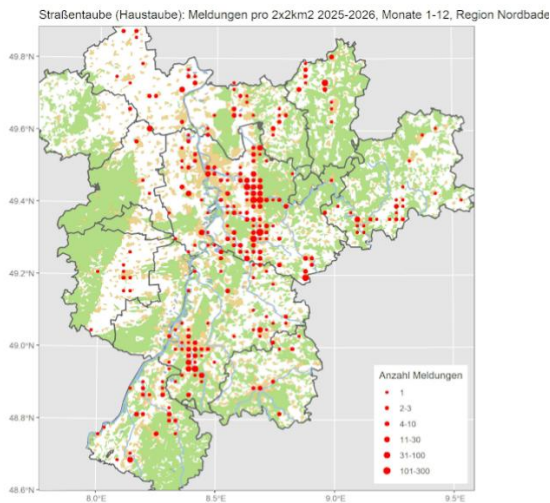

Hohltaube: Sommervogel; lokaler Brutvogel, regelmäßiger Durchzügler

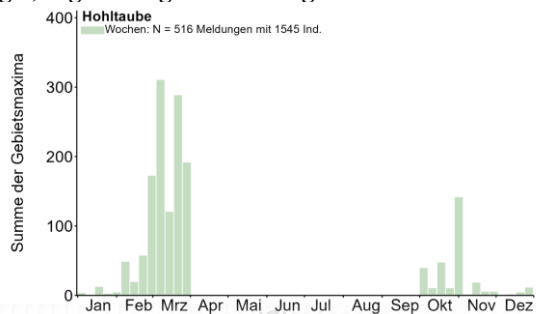

Gebietsmaxima ab 5 Ind.:

18 Ind. 6.2.26 Aglasterh. Wolfsloch NOK (C. Bernitt)
 7 Ind. 9.2.26 Aglasterh. Wolfsloch NOK (C. Bernitt)
 6 A2 21.3.26 Bensheim HP (B. Beckmann)
 30 A2 4.3.26 Brensbach ERB (G. Schneider, T. Hormel)
 70 Ind. 6.3.26 Brensbach ERB (G. Schneider)
 11 Ind. 10.3.26 Brensbach ERB (G. Schneider)
 9 Ind. 27.3.26 Brensbach ERB (G. Schneider)
 70 dz. 21.3.26 Bruchsal Neuwiesen KA (T. Lang)
 12 Ind. 22.3.26 Derdinger Horn, Oberderdingen PF (E. Körner)
 6 Ind. 26.10.25 Diedelsheim KA (J. Stipp)
 63 Ind. 30.3.26 Dossenheim HD (K. Gräter)
 5 B5 (1 M / 1 M / 1 W, 1 M / 1 M) 4.3.26 Eberbach: Hohe Warte HD (C. Kunze)
 10 Ind. 20.2.26 Eich AZ (L. Boettge)
 8 Ind. 9.2.26 Einhäuser Bruch HP (K.E. Daub)
 6 A1 24.2.26 Einhäuser Bruch HP (K.E. Daub)
 7 Ind. 27.2.26 Fränkisch-Crumbach ERB (A. Köhler)
 12 Ind. 2.3.26 Fürth HP (A. Köhler)

5 Ind. 9.3.26 Gaggenau-Michelbach: Münzberg RA (J. Müller)
 6 Ind. 29.10.25 Gießbachniederung:KA* (K. Stapf)
 6 Ind. 2.10.25 Kernsee HP (P. Petermann)
 10 Ind. 6.10.25 Knittelsheim GER (U. Janz)
 8 dz. 10.10.25 Knittlingen PF (E. Körner)
 10 dz. 11.10.25 Knittlingen PF (E. Körner, J. Stipp)
 6 dz. 19.10.25 Knittlingen PF (E. Körner)
 19 dz. 31.10.25 Knittlingen PF (E. Körner, J. Stipp)
 6 dz. 28.2.26 Knittlingen PF (E. Körner)
 6 A2 9.3.26 Knittlingen: Staigwald PF (E. Körner)
 7 Ind. 8.3.26 Lautersheim DON (H.-V. Bastian)
 7 Ind. 26.2.26 Linkenheim-Hochstetten KA (S. Tillmanns)
 8 Ind. 6.3.26 Linkenheim-Hochstetten KA (S. Tillmanns)
 15 Ind. 18.10.25 Mölsheim AZ (V. Schlär)
 5 A2 29.3.26 Moosbrunn N HD (R. Engelhardt)
 5 Ind. 11.3.26 N Mannheim DON (A. Köhler)
 5 dz. 15.10.25 NSG Ballauf-Wilhelmswörth MA* (F. Schrauth)
 10 Ind. 19.10.25 NSG Der Spieß - An der Spießbrücke WO* (V. Schmidt)
 5 Ind. 28.2.26 NSG Der Spieß - An der Spießbrücke WO* (N. Koch)
 8 dz. 30.10.25 NSG Haardtrand - Schloßberg NW (C. Heber)



Hohltauben © K. Gräter

6 Ind. 18.1.26 NSG LA Bonauewiesen HP (P. Petermann)
 11 Ind. 8.2.26 Ottersheim DON (V. Schlär)
 8 Ind. 21.2.26 Ottersheim DON (V. Schlär)
 5 A2 15.3.26 Philippsburg KA (H. Geyer, S. Olschewski)
 5 A2 28.3.26 Reichelsheim ERB (A. Köhler)
 5 Ind. 1.11.25 Rimbach HP (W. Mayer)
 17 Ind. 16.11.25 Rimbach HP (W. Mayer)
 5 Ind. 1.12.25 Rimbach HP (W. Mayer)
 20 Ind. 8.3.26 Rüttschdorf NOK (M. Swiegot)
 100 Ind. 29.10.25 Saalbachniederung KA (D. Koch)
 10 Ind. 19.3.26 Saalbachniederung KA (G. Kiefer)

5 A2 1.3.26 Schriesheim HD (K. Gräter)
 5 A1 (1 M / 1 M / 1 M / 1 M / 1 M) 15.3.26 Sternenfels:
 Sargenwald PF (S. Bosch)
 5 dz. 1.10.25 Wald-Michelbach HP (A. Köhler)
 9 dz. 11.3.26 Weitersweiler DON (A. Köhler)
 19 Ind. 6.3.26 Wiesloch HD (T. Lepp)
 35 A1 23.3.26 Wurtemberg PF (U. Sach)

Hohltaube: Meldungen pro 2x2km² 2025-2026, Monate 1-12, Region Nordbaden

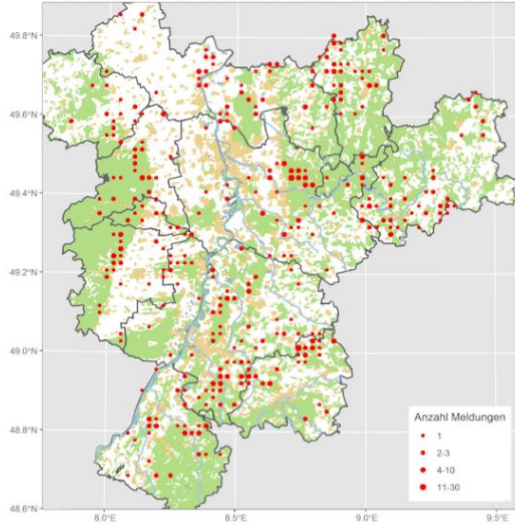

Ringeltaube: Jahresvogel; häufiger Brutvogel, Durchzügler und Wintergast

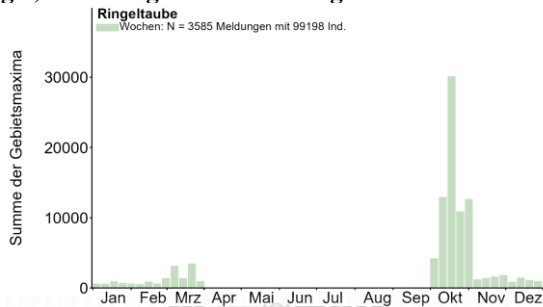

Ringeltaube © D. Koch

Gebietsmaxima ab 1000 Ind.:

4000 dz. 18.10.25 Bad Dürkheim DÜW (R. Steinhausen)
 2250 dz. 14.10.25 Brühl-Rohrhof N HD (C. Stohl)
 5033 dz. 12.10.25 Dallau Schmiedsgrund NOK (F. Laier, P. Baust)
 2000 Ind. 25.10.25 Hainstadt Weißfeld NOK (P. Rückert)
 1738 dz. 8.3.26 Heidelberg-Zentrum HD (M. Mooij)
 1670 Ind. 3.10.25 Knittlingen PF (J. Stipp)
 1550 dz. 12.10.25 Knittlingen PF (E. Körner)

11600 dz. 19.10.25 Knittlingen PF (E. Körner)
 1250 dz. 26.10.25 Knittlingen PF (E. Körner)
 3870 dz. 31.10.25 Knittlingen PF (E. Körner, J. Stipp)
 1200 Ind. 2.11.25 Rosengarten HP (C. Queisser)
 1200 Ind. 3.10.25 Sandweier, Oberfeld/Autobahnkirche
 BAD (L. Fischer)
 1100 Ind. 13.10.25 Sandweier, Oberfeld/Autobahnkirche
 BAD (L. Fischer)

Ringeltaube: Meldungen pro 2x2km² 2025-2026, Monate 1-12, Region Nordbaden

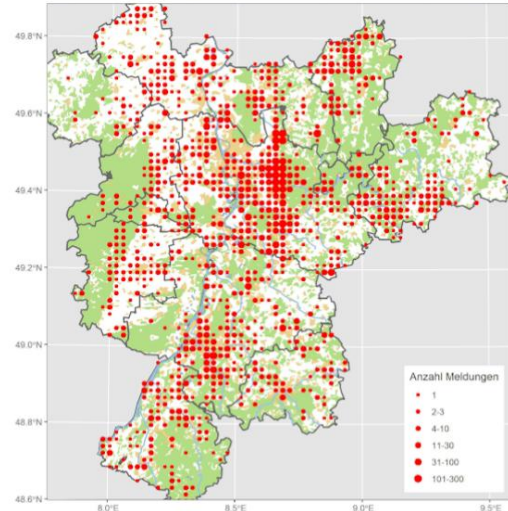

Türkentaube: Jahresvogel; verbreiteter Brutvogel

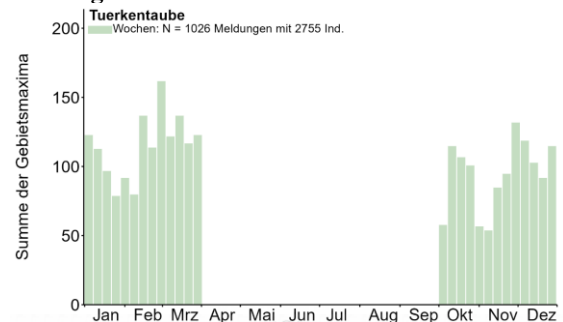

Gebietsmaxima ab 10 Ind.:

27 Ind. 29.11.25 Dettenheim KA (S. Tillmanns)
 16 Ind. 11.1.26 Flörsheim-Dalsheim AZ (M. Lipka)
 25 Ind. 22.12.25 Grünstadt DÜW (M. Basen)
 10 Ind. 22.11.25 HD-Rohrbach: Hasenleiser HD (M. Post)
 10 Ind. 22.11.25 Heidelberg-Wieblingen HD (F. Linhart)
 30 Ind. 22.11.25 Jochimsee HP (S. Tilger)
 25 Ind. 22.10.25 Ladenburg-Neubotzheim HD (G. Kiefer)
 15 Ind. 28.11.25 Ladenburg Losgraben HD (G. Kiefer)
 45 Ind. 16.11.25 Landau in der Pfalz MOS (M. Entling)
 20 Ind. 16.1.26 Lustadt GER (S. Haberer)
 14 Ind. 27.11.25 Malsch HD (G. Kiefer)
 14 Ind. 10.1.26 Malsch HD (G. Kiefer)
 13 Ind. 4.1.26 Mutterstadt RP (H. Geske)
 14 Ind. 21.2.26 Mutterstadt RP (H. Geske)
 13 Ind. 17.12.25 Neunkirchen S NOK (C. Bernitt)
 10 Ind. 3.1.26 Neunkirchen S NOK (C. Bernitt)
 15 Ind. 3.10.25 NSG Wagbachniederung KA (M. Gölkel)
 68 Ind. 14.10.25 NSG Wagbachniederung KA (G. Kiefer)
 64 Ind. 15.10.25 NSG Wagbachniederung KA (G. Kiefer)
 18 Ind. 21.11.25 NSG Wagbachniederung KA (G. Kiefer)
 18 Ind. 9.12.25 NSG Wagbachniederung KA (G. Kiefer)

14 Ind. 31.12.25 Nußloch HD (G. Kiefer)
 14 Ind. 1.1.26 Nußloch HD (G. Kiefer)
 13 Ind. 16.2.26 Nußloch HD (G. Kiefer)
 9 Ind. 24.2.26 Nußloch HD (G. Kiefer)
 13 Ind. 21.2.26 Obrigheim NOK (O. Zajgla)
 12 Ind. 2.10.25 Reichelsheim ERB (A. Krömer)
 12 Ind. 7.12.25 Reichelsheim ERB (A. Köhler, C. Baum)
 15 Ind. 11.12.25 Remchingen PF (E. Bea)
 14 Ind. 1.12.25 Rodau, Ortschaft HP (J. Kreuziger)
 30 Ind. 9.12.25 Sinsheim HD (M. Hummel)
 14 Ind. 10.12.25 Steinbach/Umweg BAD (F. Schwartz)
 20 Ind. 25.12.25 Ubstadt-Weiher KA (T. Brückmann)
 22 Ind. 22.10.25 Weitenung/Ottenhofen RA (W. Jansen)

100 Ind. 14.10.25 Kirchheimbolanden DON (W. König)
 100 dz. 14.10.25 Leimersheim GER (S.M. Scheips)
 167 dz. 14.10.25 Marnheim DON (V. Schlär)
 225 dz. 14.10.25 NSG Der Spieß - An der Spießbrücke
 WO* (V. Schlär)
 130 Ind. 14.10.25 Schweisweiler DON (J. Klug)
 280 Ind. 14.10.25 Wörrstadt AZ (S. Schnefel)
 1415 Ind. 15.10.25 Wörrstadt AZ (S. Schnefel)
 231 Ind. 16.10.25 Flörsheim-Dalsheim AZ (M. Lipka)
 350 dz. 16.10.25 Kerzenheim DON (J. Braun, V. Schlär)
 1000 dz. 16.10.25 Schweisweiler DON (J. Klug)
 500 dz. 16.10.25 Wöllstein AZ (F. Adorf)



Türkentauben-Paar © D. Koch

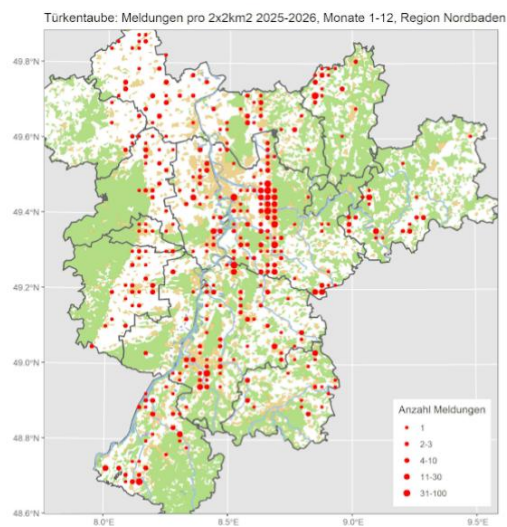

Kraniche © D. Koch

Kranich: Regelmäßiger Durchzügler

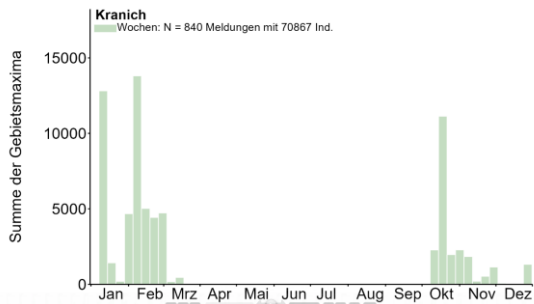

Meldungen ab 100 Ind.:

100 Ind. 13.10.25 Oberderdingen KA (J. Bosch)
 220 Ind. 14.10.25 Eisenberg DON (F. Klug)

520 Ind. 18.10.25 Freimersheim AZ (V. Schmidt)
 1670 Ind. 18.10.25 Mauchenheim AZ (V. Schmidt)
 120 Ind. 18.10.25 NO Morscheim DON (V. Schmidt)
 120 dz. 18.10.25 Wöllstein AZ (F. Adorf)
 500 dz. 19.10.25 Kaltenbronn RA (M. Förschler)

100 dz. 19.10.25 Karlsruhe KA* (D. Raddatz, S. Olschewski, U. Kofler)
 100 Ind. 22.10.25 Dossenheim Ölberg HD (G. Hanebeck)
 140 dz. 22.10.25 Dossenheim-Zentrum HD (M. Wink)
 186 dz. 22.10.25 Marnheim DON (V. Schlär)
 130 dz. 22.10.25 Neustadt an der Weinstraße NW (J. Klug)
 150 Ind. 22.10.25 Saalbachniederung KA (W. Debatin)
 154 Ind. 30.10.25 NSG Der Spieß - An der Spießbrücke WO* (H. Schmitt)
 100 dz. 30.10.25 Waldsee RP (A. Stöhr, M. Gärtner)
 100 dz. 2.11.25 Aglasterhausen NOK (. Anonyme)
 250 dz. 2.11.25 Bad Dürkheim DÜW (R. Steinhausen)
 100 dz. 2.11.25 Epfenbach HD (M. Hummel)
 150 Ind. 2.11.25 Meckesheim HD (G. Hafner)
 201 dz. 2.11.25 NSG Wagbachniederung KA (J. Ernst, L. Seitz, V. Raigel)
 100 dz. 4.11.25 Bad Schönborn KA (M. Essig)
 200 dz. 8.11.25 Meckenheim DÜW (C. Seifried)
 160 Ind. 8.11.25 NSG Der Spieß - An der Spießbrücke WO* (K.&T. Dreher-Fiebig)
 124 Ind. 9.11.25 Silbersee bei Roxheim RP (V. Schmidt)
 110 dz. 21.11.25 Schweisweiler DON (J. Klug)
 100 Ind. 25.11.25 Bad Dürkheim DÜW (D. Laux)
 121 dz. 26.11.25 Bolanden-Weierhof DON (J. Braun)
 100 dz. 27.11.25 Landau MOS (D. Felzmann)
 110 dz. 27.11.25 Ottersheim bei Landau GER (J. Zürker)
 157 Ind. 25.12.25 NSG Der Spieß - An der Spießbrücke WO* (V. Schmidt)
 200 Ind. 26.12.25 Bubenheim DON (A. Brunnett)
 229 dz. 26.12.25 Heinrichs-Talaue-See AZ (J. Lehnert)
 130 dz. 27.12.25 Waldsee RP (A. Stöhr)
 100 dz. 31.12.25 Ramsen DON (A. Behnisch)
 120 Ind. 10.1.26 Heinrichs-Talaue-See AZ (M. Forst)
 100 Ind. 10.1.26 Karlsruhe KA* (A. Schröder)
 100 dz. 10.1.26 Mettenheim AZ (M. Koch)
 108 Ind. 10.1.26 Sinsheim HD (. Anonyme)
 320 dz. 10.1.26 Waldhausen NOK (S. Haber)
 200 Ind. 11.1.26 Abgrabung Kleiner Bodensee KA (C. Woelfle, K. Beck)
 130 Ind. 11.1.26 Alzey AZ (S. Schweinert-Albinus)
 605 dz. 11.1.26 Bad Dürkheim DÜW (R. Steinhausen, T. Kärcher)
 198 dz. 11.1.26 Badensee Waldstücker Heddesheim HD (M. Wink)



Kraniche in der SBN © W. Debatin

253 dz. 11.1.26 Bremricherhof DON (C. Rosenbach)
 100 Ind. 11.1.26 Bretten KA (A. Pfeiffelmann, M. Reise)
 300 Ind. 11.1.26 Dettenheim KA (H. Geyer, S. Tillmanns)
 122 dz. 11.1.26 Diedelsheim KA (J. Stipp)
 250 dz. 11.1.26 Eberbach Steckenhälde O HD (. Anonyme)
 130 dz. 11.1.26 Frankenthal FT* (K.&T. Dreher-Fiebig)
 150 dz. 11.1.26 Gimbsheim, Kisselkaute AZ (M. Klöppel)
 120 Ind. 11.1.26 Heidelberg Neckarwiese HD (F. Karwinkel)
 267 dz. 11.1.26 Karlsruhe KA* (C. Schlomann, C. Woelfle, D. Masur, D. Zilly, J. Frisch, J. Müller, J. Rathgeber, L. Bounin, M. Seeger, M. Woelfle, N. Falk, P. Funk, S. Bretthauer, T. Lang, U. Kofler, V. Engel)
 250 dz. 11.1.26 Kelttern PF (A. Schultner, M. Bader)
 151 dz. 11.1.26 Kirrweiler SÜW (S. Hörner)
 110 dz. 11.1.26 Ladenburg HD (G. Lallathin, U. Diehl)
 100 Ind. 11.1.26 Landau MOS (C. Hilsendegen)
 100 dz. 11.1.26 Maikammer SÜW (R. Rivinius)
 130 dz. 11.1.26 Mannheim MA* (A. Thiele, D. Koch, J.O. Dickmann)
 100 dz. 11.1.26 Mannweiler-Cölln DON (M. Buchheit)
 130 Ind. 11.1.26 Mechttersheim RP (D.u.U. Hoffmann, S.u.S. Vincentini)
 190 dz. 11.1.26 Mertesheim DÜW (H.-V. Bastian)
 216 dz. 11.1.26 Mutterstadt RP (H. Geske)
 339 Ind. 11.1.26 NSG Wagbachniederung KA (B. Lang, J. Möhring)
 110 dz. 11.1.26 Oberhausen-Rheinhausen KA (G. Picke)
 286 Ind. 11.1.26 Petersau, Kiesinseln - RKM 434 FT* (D. Koch, H. Schmitt)
 150 dz. 11.1.26 Pforzheim PF (G. Vitzthum, H. Fuchs, M. Woelfle)
 417 dz. 11.1.26 Rhein-km 450 HP (C. Queisser)
 100 dz. 11.1.26 Rheininsel bei Rheindürkheim HP (C. Queisser)
 282 dz. 11.1.26 Saulheim AZ (K. Doerrschuck)
 800 dz. 11.1.26 Schweisweiler DON (J. Klug)
 120 dz. am SP. 11.1.26 Stutensee KA (V. Baumgärtner)
 117 Ind. 11.1.26 Unterschwarzach O NOK (C. Bernitt)
 130 Ind. 14.1.26 Saalbachniederung KA (W. Debatin)
 105 Ind. 15.1.26 Kernsee HP (J. Wildraut)
 371 dz. 16.1.26 Alzey AZ (J. Posywio)
 151 (20 K2) 18.1.26 Kirschgartshausen MA* (P. Petermann)
 150 dz. 18.1.26 Roxheimer Altrhein & Silbersee RP (W. Wehmeyer)
 167 dz. 31.1.26 Bolanden-Weierhof DON (F. Nachreiner, J. Braun)
 100 Ind. 31.1.26 Wartenberg-Rohrbach DON (V. Schlär)
 240 dz. 31.1.26 Wörrstadt AZ (P. Boswell)
 120 dz. 1.2.26 Bolanden DON (F. Nachreiner, J. Braun)
 140 dz. 1.2.26 Flomborn AZ (V. Schmidt)
 120 dz. 1.2.26 Kerzenheim DON (H.-V. Bastian, V. Schlär)
 200 dz. 1.2.26 Saulheim AZ (K. Doerrschuck)
 300 Ind. 1.2.26 Wallertheim AZ (A. Deichmann)
 200 Ind. 5.2.26 Kirschgartshausen MA* (N. Chalwatzis)
 200 Ind. 5.2.26 Mannheim MA* (D. Chalwatzis)
 194 (4 K2) am SP. 5.2.26 NSG LA Welsches Loch HP (P. Petermann)
 525 dz. 7.2.26 Bolanden-Weierhof DON (J. Braun)
 160 dz. 7.2.26 Gabsheim AZ (F. Schlotmann)
 5000 dz. 7.2.26 Gundersheim AZ (M. Lipka)
 951 Ind. 7.2.26 Kerzenheim DON (V. Schlär)

1168 dz. 7.2.26 NSG Der Spieß - An der Spießbrücke WO* (C. Queisser, M. Klöppel)
 150 Ind. 7.2.26 Sippersfeld DON (A. Behnisch)
 100 dz. 7.2.26 Steinmauern, Gäns-Rhein/Altrhein RA (K. Bollian)
 685 dz. 7.2.26 Sulzheim AZ (S. Grießbach)
 2000 dz. 7.2.26 Wörrstadt AZ (S. Grießbach, S. Schnefel)
 108 Ind. 8.2.26 Eich-Gimbsheimer Altrhein mit NSG AZ (V. Schmidt)
 166 Ind. 8.2.26 Mannheim MA* (M. Feuersenger)
 165 dz. 10.2.26 Bolanden DON (J. Braun)
 130 Ind. 10.2.26 Mannheim MA* (J. Hildenbrand)
 200 Ind. 13.2.26 Bermersheim vor der Höhe AZ (K. Fischer)
 180 Ind. 13.2.26 Börrstadt DON (K. Fischer)
 647 dz. 13.2.26 Ottersheim DON (V. Schlär)
 220 dz. 13.2.26 SW Weierhof DON (J. Braun)
 380 Ind. 13.2.26 Saulheim AZ (K. Doerrschuck)
 450 Ind. 13.2.26 Wörrstadt AZ (P. Boswell)
 2000 dz. 16.2.26 Kerzenheim DON (H.-V. Bastian)
 153 Ind. 16.2.26 SO Eisenberg DON (M. Geiger)
 450 Ind. 16.2.26 SO Kerzenheim/N Eisenberg DON (M. Geiger)
 107 Ind. 16.2.26 Wiesloch HD (T. Lepp)
 100 Ind. 21.2.26 Edingen-Neckarhausen HD (M. Blanke)
 110 dz. 21.2.26 Mettenheim AZ (M. Koch)
 150 dz. 21.2.26 Reichelsheim ERB (C. Baum)
 107 dz. 21.2.26 Wiesloch HD (T. Lepp)
 439 dz. 21.2.26 Wöllstein AZ (F. Adorf)
 177 dz. 21.2.26 Wörrstadt AZ (K. Doerrschuck, P. Boswell)
 137 dz. 23.2.26 Bensheim HP (C. Zurek)
 150 dz. 23.2.26 Bolanden DON (J. Posywio)
 150 dz. 23.2.26 Groß-Rohrheim, HP (F. Golla)
 250 dz. 23.2.26 Ottersheim DON (V. Schlär)
 110 Ind. 23.2.26 Sulzbach/Michelbach RA (P. Reufsteck)
 100 dz. 25.2.26 Heidelberg-Handschuhsheim HD (S. Frewer)
 100 Ind. 25.2.26 Karlsruhe KA* (L. Bounin)
 150 Ind. 25.2.26 Saulheim AZ (K. Doerrschuck)
 100 dz. 26.2.26 Hagenbach GER (H.-J. Schygulla)
 200 dz. 27.2.26 Gimbsheim, Kisselkaute AZ (J. Weiß)
 200 Ind. 27.2.26 Heidelberg HD (O. Brück, T. Mahr)
 300 dz. 27.2.26 Karlsruhe KA* (J. Rathgeber, L. Rauscher, P. Schleicher, S. Frank)
 200 Ind. 27.2.26 Kindenheim DÜW (H. Krummenauer)
 120 Ind. 27.2.26 NSG Alter Flugplatz Karlsruhe KA* (G. Merkert, L. Bounin)
 120 dz. 27.2.26 NSG Wagbachniederung KA (D. Stefan, G. Freundlieb, W. Berger)
 120 dz. 27.2.26 Rheinstetten KA (M. Weißbecher)
 200 Ind. 27.2.26 Saulheim AZ (K. Doerrschuck)
 100 dz. 27.2.26 Sinsheim HD (M. Hummel)
 158 Ind. 3.3.26 Alzey AZ (M. Geiger)
 120 Ind. 3.3.26 Epfenbach HD (K. Schumm)
 250 dz. 3.3.26 NSG Der Spieß - An der Spießbrücke WO* (V. Schmidt, W. Wehmeyer)
 100 Ind. 15.3.26 Kirchheimbolanden DON (A. Behnisch)

Ein Kranich mit Flügelverletzung hielt sich seit dem 28. Februar viele Wochen an der Lagune Dossenheim auf; er war mit Höckerschwänen vergesellschaftet.



Kranich (K2) von der Kleinen Lagune © J. Dreher



Kranich mit Höckerschwan © S. Frewer

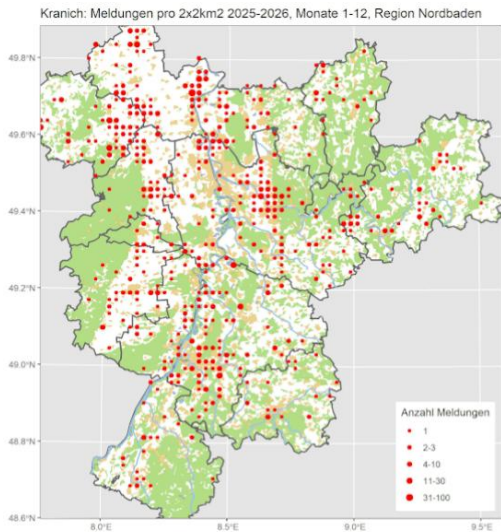

Wasserralle: Jahresvogel; lokaler Brutvogel und Durchzügler

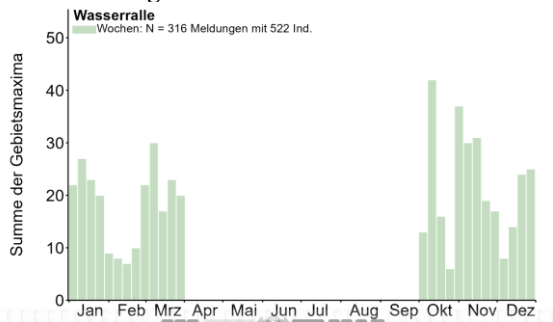

Meldungen ab 5 Ind.:

- 5 Ind. 12.10.25 NSG Der Spieß - An der Spießbrücke WO* (T. Volz)
- 5 Ind. 14.10.25 NSG Wagbachniederung KA (G. Kiefer, J. Bayer)



Wasserrallen in SBN © W. Debatin

- 7 Ind. 2.11.25 NSG Wagbachniederung KA (J. Ernst, L. Seitz, V. Raigel)
- 5 Ind. 4.11.25 NSG Der Spieß - An der Spießbrücke WO* (V. Schmidt)
- 12 Ind. 4.11.25 NSG Wagbachniederung KA (K. Nibbenhagen, S. Wennekamp)
- 5 Ind. 6.11.25 NSG Der Spieß - An der Spießbrücke WO* (H. Bott, H. Schmitt)
- 6 Ind. 9.11.25 Roxheimer Altrhein & Silbersee RP (C. Heber)

5 Ind. 16.11.25 NSG Wagbachniederung KA (J. Ernst, O. Bechberger)
 6 Ind. 3.3.26 NSG Der Spieß - An der Spießbrücke WO* (V. Schmidt, W. Wehmeyer)
 5 Ind. 18.3.26 NSG Wagbachniederung KA (A. Perrayon, D. Koch, G. Kiefer, T. Lang)
 7 Ind. 19.3.26 NSG Der Spieß - An der Spießbrücke WO* (K. Montag)
 5 A2 21.3.26 NSG Wagbachniederung KA (E. Körner, H. Bott, J. Stipp, L. Haak, M. Frede, N. Schöffski)
 5 A2 22.3.26 NSG Der Spieß - An der Spießbrücke WO* (L. Haak, V. Schmidt)
 5 A2 23.3.26 NSG Wagbachniederung KA (K. Nibbenhagen, S. Brethauer)

10 Ind. 19.1.26 Hollersee bei Buchen NOK (U. Mössinger)
 12 Ind. 20.11.25 Karlsruhe KA* (P. Funk)
 15 Ind. 18.11.25 Klärteiche Offstein DÜW (K. Belzer)
 11 A1 30.3.26 Klärteiche Offstein DÜW (K. Belzer)



Teichhuhn © D. Koch

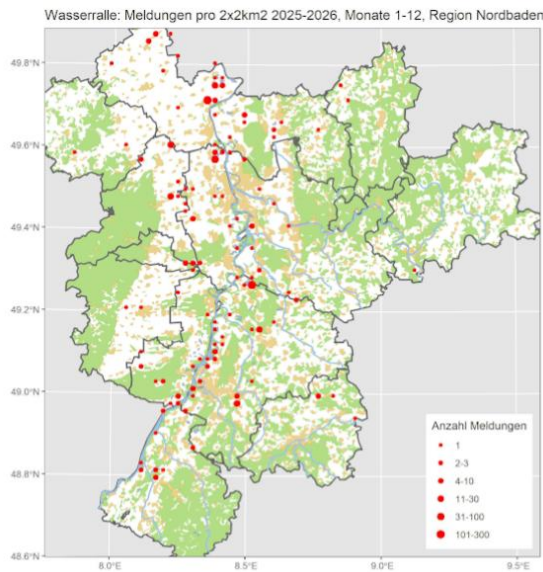

Tüpfelsumpfhuhn: Sommervogel; seltener Durchzügler

Alle Daten:

1 Ind. 7.3.26 NSG Der Spieß - An der Spießbrücke WO* (V. Schmidt) recht früh
 1 Ind. 10.3.26 NSG Der Spieß - An der Spießbrücke WO* (V. Schmidt) läuft schnell über den Hauptweg

12 Ind. 18.12.25 Landau MOS (F. Bindrich)
 22 Ind. 6.11.25 Luisenpark MA* (H. Bott)
 13 Ind. 25.1.26 Parkseen Vogelstang MA* (D. Koch)
 10 Ind. 7.1.26 Roxheimer Altrhein & Silbersee RP (H. Schmitt, J. Weiß, P. Schmidt)
 10 Ind. 15.11.25 Sandhausen HD (B. Steiner)
 13 Ind. 6.11.25 See im Herzogenried-Park Mannheim MA* (H. Bott)

Teichhuhn: Jahresvogel: verbreiteter Brutvogel, Durchzügler und Wintergast

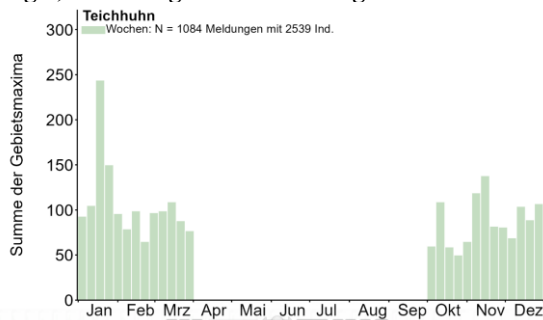

Gebietsmaxima ab 10 Ind.:

17 Ind. 23.12.25 Eggenstein-Leopoldshafen KA (S. Tillmanns)
 13 Ind. 17.1.26 Enz: Auerbrücke Pforzheim - Wasertreppe Eutingen PF (E. Bea)

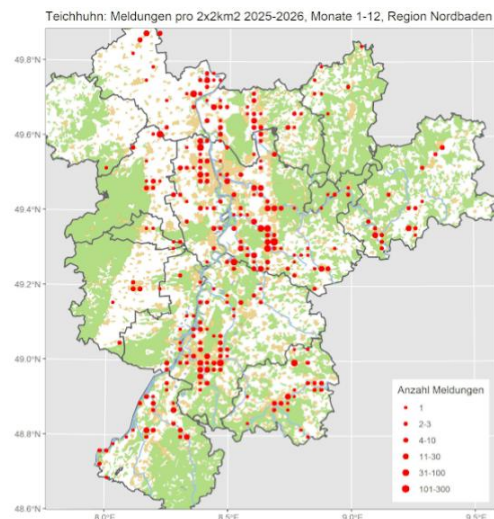

Blässhuhn: Jahresvogel: verbreiteter Brutvogel, häufiger Durchzügler und Wintergast

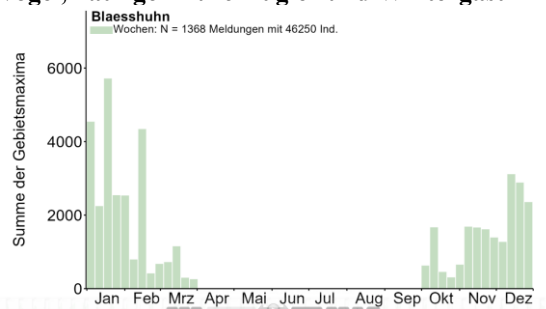

Blässhuhn

Gebietsmaxima ab 60 Ind.:

80 Ind. 24.1.26 Abgrabung Hochstetten KA (M. Seiser)
 100 Ind. 25.1.26 Abgrabung Hochstetten KA (H. Seitz-Moskaliuk)
 80 Ind. 30.1.26 Abgrabung Hochstetten KA (F. Damming, M. Wink)
 100 Ind. 7.2.26 Abgrabung Hochstetten KA (D. Koch, G. Waldmann)
 75 Ind. 11.12.25 Begüntenweiher LU* (T. Dolich)
 92 Ind. 15.1.26 Begüntenweiher LU* (J. Braun)
 63 Ind. 18.1.26 Berghäuser Altrhein SP* (B. Glaß)
 95 Ind. 4.1.26 Binsfeld: Binsfeldsee SP* (M. Wink)
 135 Ind. 18.1.26 Binsfeld: Binsfeldsee SP* (M. Wink, P. Keller)



Blässhuhn im Wind © D. Koch

220 Ind. 14.12.25 Binsfeld: Gänsedrecksee/Kuhunter SP* (P. Keller)
 150 Ind. 12.1.26 Binsfeld: Gänsedrecksee/Kuhunter SP* (G. Kiefer)
 135 Ind. 18.1.26 Binsfeld: Gänsedrecksee/Kuhunter SP* (P. Keller)
 179 Ind. 15.2.26 Binsfeld: Gänsedrecksee/Kuhunter SP* (P. Keller)
 107 Ind. 23.12.25 Bobenheim-Roxheim RP (P. Schmidt)
 80 Ind. 29.12.25 Bobenheim-Roxheim RP (H. Schwab)
 300 Ind. 3.1.26 Bobenheim-Roxheim RP (T. Haug)
 80 Ind. 17.1.26 Bobenheim-Roxheim RP (C. Bethge)
 300 Ind. 12.2.26 Bobenheim-Roxheim RP (T. Haug)
 60 Ind. 13.12.25 BS am Ludwigshof SP* (P. Keller)
 65 Ind. 12.10.25 BS Neuwiesen KA (N. Falk)
 71 Ind. 18.1.26 Erlichsee KA (J. Lehmann)
 200 Ind. 4.10.25 Hardtsee KA (J. Stipp)
 200 Ind. 6.11.25 Hardtsee KA (J. Stipp)
 290 Ind. 15.11.25 Hardtsee KA (J. Stipp)
 300 Ind. 20.11.25 Hardtsee KA (J. Stipp)
 200 Ind. 22.11.25 Hardtsee KA (D.J. Tindall, J. Förderer)

310 Ind. 19.12.25 Hardtsee KA (J. Stipp)
 200 Ind. 5.1.26 Hardtsee KA (G. Kiefer)
 160 Ind. 4.12.25 Heinrichs-Talau-See AZ (J. Lehnert)
 165 Ind. 26.12.25 Heinrichs-Talau-See AZ (J. Lehnert)
 340 Ind. 5.1.26 Heinrichs-Talau-See AZ (J. Lehnert)
 203 Ind. 23.11.25 Kärchersee HP (C. Queisser)
 180 Ind. 27.12.25 Kärchersee HP (C. Queisser)
 227 Ind. 6.1.26 Kärchersee HP (A. Thiele, C. Queisser, D. Bieselt)
 150 Ind. 31.1.26 Kärchersee HP (C. Queisser)
 103 Ind. 11.10.25 Kiessee bei Daimler Benz Wörth GER (H.-J. Schygulla)
 121 Ind. 15.11.25 Kiessee bei Daimler Benz Wörth GER (H.-J. Schygulla)
 171 Ind. 17.1.26 Kiessee bei Daimler Benz Wörth GER (H.-J. Schygulla)
 64 Ind. 15.2.26 Kiessee bei Daimler Benz Wörth GER (H.-J. Schygulla)
 94 Ind. 15.10.25 Kiessee unterhalb Jockgrim GER (K. Faaß)
 93 Ind. 5.11.25 Kiessee unterhalb Jockgrim GER (H.-J. Schygulla)
 84 Ind. 14.12.25 Kiessee unterhalb Jockgrim GER (K. Faaß)
 87 Ind. 15.2.26 Kiessee unterhalb Jockgrim GER (K. Faaß)
 107 Ind. 16.1.26 Kiessee westl. B9 in Höhe Ortsanfang Neupotz GER (K. Faaß)
 150 Ind. 5.12.25 Knielinger See KA* (S. Tillmanns)
 162 Ind. 17.1.26 Knielinger See KA* (A. Vogel)
 161 Ind. 14.2.26 Knielinger See KA* (A. Vogel)
 80 Ind. 4.1.26 Linkenheim-Hochstetten KA (S. Tillmanns)
 121 Ind. 24.1.26 Linkenheim-Hochstetten KA (S. Tillmanns)
 97 Ind. 15.2.26 Linkenheim-Hochstetten KA (S. Tillmanns)
 73 Ind. 26.2.26 Linkenheim-Hochstetten KA (R. Sommerfeld, S. Breitschwerdt)
 63 Ind. 14.10.25 Marxscher Weiher bei Waldsee RP (H. Hoffmann)
 60 Ind. 27.12.25 NSG Altrhein Maxau KA* (H. Preis, L. Rauscher)
 60 Ind. 11.1.26 NSG Altrhein Maxau KA* (H. Preis)
 60 Ind. 24.1.26 NSG Altrhein Maxau KA* (H. Preis)
 100 Ind. 25.1.26 NSG Altrhein Maxau KA* (H. Seitz-Moskaliuk)
 200 Ind. 8.12.25 NSG Hinterer Roxheimer Altrhein RP (M. Henrik)
 60 Ind. 28.12.25 NSG Hinterer Roxheimer Altrhein RP (H. Herrbruck)
 88 Ind. 7.2.26 NSG Hinterer Roxheimer Altrhein RP (A. Viertel)
 130 Ind. 11.10.25 NSG Mechtersheimer Tongruben RP (F. Bindrigh)
 120 Ind. 10.12.25 NSG Mechtersheimer Tongruben RP (G. Kiefer)
 110 Ind. 27.12.25 NSG Mechtersheimer Tongruben RP (J. Ullemeyer)
 109 Ind. 9.1.26 NSG Mechtersheimer Tongruben RP (U. Janz)
 91 Ind. 26.10.25 NSG Roßweiher PF (J. Blessing)
 80 Ind. 1.10.25 NSG Wagbachniederung KA (D. Herrmann, H. Schmitt)
 92 Ind. 11.10.25 NSG Wagbachniederung KA (D. Stefan, J. Lehmann, P. Béguin)

75 Ind. 14.10.25 NSG Wagbachniederung KA (G. Kiefer, J. Bayer)
 100 Ind. 5.1.26 Römerberg Mechtersheimer Tongruben W RP (P. Schmidt)
 1000 Ind. 26.12.25 Roxheimer Altrhein & Silbersee RP (V. Schmidt)
 1302 Ind. 4.1.26 Roxheimer Altrhein & Silbersee RP (A. Köhler, F. Schlotmann, V. Schmidt)
 1300 Ind. 11.1.26 Roxheimer Altrhein & Silbersee RP (M. Henrik, V. Schmidt)
 1500 Ind. 1.2.26 Roxheimer Altrhein & Silbersee RP (H. Schmitt, P. Baust, V. Schmidt)
 80 Ind. 5.10.25 Saalbachniederung KA (G. Kiefer, G. Strauß, M. Höhne)
 92 Ind. 10.10.25 Saalbachniederung KA (G. Kiefer)
 90 Ind. 26.2.26 Saalbachniederung KA (G. Kiefer, R. Sommerfeld, S. Breitschwert)
 72 Ind. 3.3.26 Saalbachniederung KA (G. Kiefer)
 900 Ind. 29.11.25 Silbersee bei Roxheim RP (V. Schmidt)
 946 Ind. 21.12.25 Silbersee bei Roxheim RP (V. Schmidt)
 1937 Ind. 17.1.26 Silbersee bei Roxheim RP (V. Schmidt)
 1222 Ind. 15.2.26 Silbersee bei Roxheim RP (V. Schmidt)
 138 Ind. 27.1.26 Speyer SP* (M. Wink)
 121 Ind. 18.1.26 St. Leoner See HD (T. Lepp)
 106 Ind. 28.1.26 St. Leoner See HD (G. Kiefer)
 93 Ind. 10.2.26 St. Leoner See HD (G. Kiefer)
 104 Ind. 10.1.26 Ständerweiher bei Roxheim RP (E. Staudenmaier)
 64 Ind. 13.11.25 Willersinnweiher LU* (J. Braun)
 74 Ind. 11.12.25 Willersinnweiher LU* (T. Dolich)

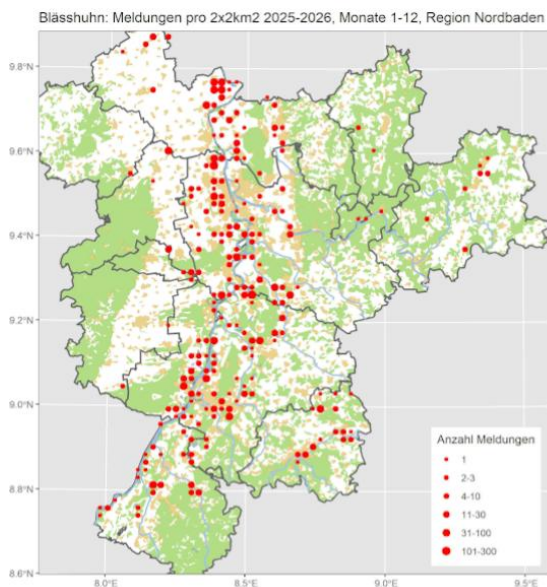

Zwergtaucher: Jahresvogel; lokaler Brutvogel, verbreiteter Durchzügler und Wintergast

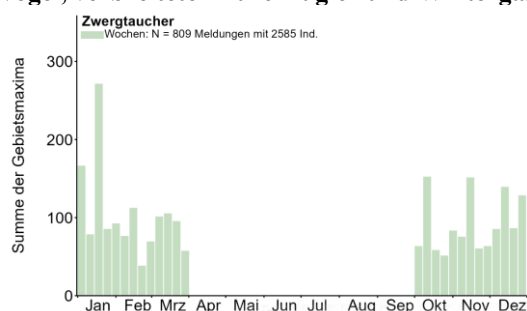

Gebietsmaxima ab 10 Ind.:

10 Ind. 29.12.25 Abgrabung Kleiner Bodensee KA (L. Dörr, S. Tillmanns, W. Rheinheimer)
 11 Ind. 24.10.25 Altrheinsee AZ (R. Burkhardt)
 11 Ind. 27.11.25 Altrheinsee AZ (R. Burkhardt)
 10 Ind. 30.11.25 Altrheinsee AZ (N. Koch)
 10 Ind. 17.1.26 Altrheinsee Eich AZ (M. Schwarz)
 10 Ind. 14.12.25 Altrheinsee Eich AZ (T. Volz)
 12 Ind. 18.1.26 Altrheinsee Eich AZ (A. Neu)
 10 Ind. 14.12.25 Berghäuser Altrhein SP* (B. Glaß)
 15 Ind. 15.1.26 Berghäuser Altrhein RP (C. Heber)
 14 Ind. 18.1.26 Berghäuser Altrhein SP* (B. Glaß)
 11 Ind. 1.2.26 Berghäuser Altrhein RP (M. Teiwes)
 21 Ind. 7.1.26 Berghäuser Altrhein Mündung SP* (U. Janz)



Zwergtaucher © D. Koch

25 Ind. 3.1.26 Bobenheim-Roxheim RP (T. Haug)
 20 Ind. 4.1.26 Bobenheim-Roxheim RP (E. Körner)
 20 Ind. 12.2.26 Bobenheim-Roxheim RP (T. Haug)
 11 Ind. 11.10.25 Karlsruhe KA* (U. Kofler)
 11 Ind. 7.1.26 Kiefweiher südl. Ludwigshafen LU* (A. Thiele)
 15 Ind. 17.1.26 Knielinger See KA* (A. Vogel, C. Woelfle, M. Woelfle)
 10 Ind. 29.11.25 Murgstau, Gaggenau RA (H. Barié)
 10 Ind. 28.12.25 Neuhofener Altrhein NSG neu + Adriastraße RP (F. Schrauth)
 13 Ind. 25.1.26 NSG Altrhein Maxau KA* (H. Seitz-Moskaliuk)
 12 B3 20.3.26 NSG Aumühle/Am roten Kreuz NW (C. Heber)
 17 Ind. 5.10.25 NSG Wagbachniederung KA (D. Habekost, G. Horn, M. Höhne, P. Funk)
 29 Ind. 11.10.25 NSG Wagbachniederung KA (D. Stefan, J. Lehmann, P. Béguin)
 18 Ind. 18.10.25 NSG Wagbachniederung KA (D. Stefan, K. Donderer, S. Schlosser)
 17 Ind. 12.11.25 NSG Wagbachniederung KA (D. Stefan)
 17 Ind. 27.2.26 NSG Wagbachniederung KA (D. Stefan)
 12 Ind. 14.12.25 Otterstadter Altrhein, pfälzischer Teil ohne Mündung RP (T. Dolich)
 16 Ind. 18.1.26 Otterstadter Altrhein, pfälzischer Teil ohne Mündung RP (T. Dolich)
 12 Ind. 12.10.25 Plittersdorf RA (J. Winter)
 21 Ind. 14.12.25 Plittersdorf RA (J. Winter)
 13 Ind. 15.11.25 Plittersdorf, NSG Rastatter Rheinaue RA (J. Winter)
 10 Ind. 18.1.26 Privatweiher Kleiner Bobenheim-Roxheim RP (V. Schmidt)
 16 Ind. 30.12.25 Roxheimer Altrhein & Silbersee RP (A. Köhler)
 15 Ind. 1.1.26 Roxheimer Altrhein & Silbersee RP (A. Thiele, M. Forst, N. Hölzel)

15 Ind. 3.1.26 Roxheimer Altrhein & Silbersee RP (M. Schwarz, M. Wink)
 13 Ind. 4.1.26 Roxheimer Altrhein & Silbersee RP (A. Köhler, V. Schmidt)
 12 Ind. 6.1.26 Roxheimer Altrhein & Silbersee RP (D. Habekost, D.J. Tindall, J. Ernst)
 12 Ind. 18.1.26 Roxheimer Altrhein & Silbersee RP (B. Crusan, D.J. Tindall, H. Schmitt, J. Bonifart, J. Weiß, P. Schäfer, W. Wehmeyer)
 12 Ind. 21.12.25 Silbersee bei Roxheim RP (V. Schmidt)
 16 Ind. 23.1.26 Silbersee bei Roxheim RP (F. Schrauth)
 12 Ind. 7.2.26 Silbersee bei Roxheim RP (U. Janz)
 12 Ind. 15.2.26 Silbersee bei Roxheim RP (V. Schmidt)
 12 Ind. 14.3.26 Waghäusel KA (C. Woelfle, M. Woelfle)
 10 Ind. 13.10.25 Weingartener Moor, Weingarten KA (N. Falk)
 10 Ind. 31.10.25 Weingartener Moor, Weingarten KA (N. Falk)

Zwergtaucher: Meldungen pro 2x2km² 2025-2026, Monate 1-12, Region Nordbaden

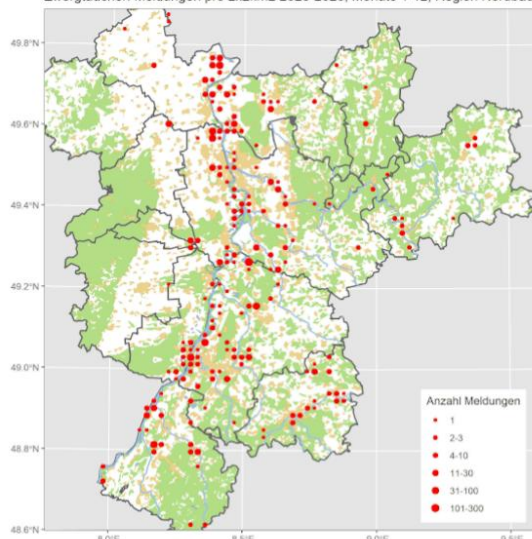

Haubentaucher: Jahresvogel; lokaler Brutvogel, verbreiteter Durchzügler und Wintergast

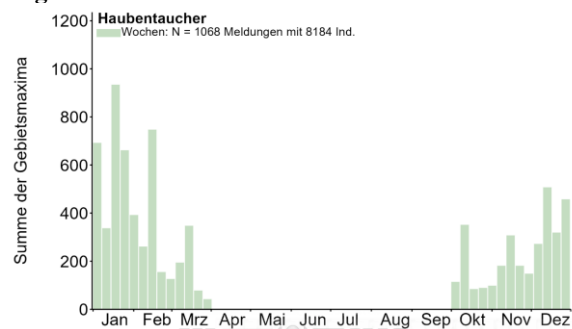

Meldungen ab 40 Ind.:

45 Ind. 27.10.25 NSG Mechtersheimer Tongruben RP (M. Wink)
 64 Ind. 12.12.25 Silbersee bei Roxheim RP (M. Wink)
 57 Ind. 21.12.25 Silbersee bei Roxheim RP (V. Schmidt)
 40 Ind. 28.12.25 Roxheimer Altrhein & Silbersee RP (T. Scheltwort)
 80 Ind. 30.12.25 Roxheimer Altrhein & Silbersee RP (A. Köhler)
 80 Ind. 1.1.26 Roxheimer Altrhein & Silbersee RP (A. Thiele, M. Forst, N. Hölzel)

40 Ind. 2.1.26 Kärchersee HP (N. Hölzel)
 55 Ind. 2.1.26 Roxheimer Altrhein & Silbersee RP (H. Schmitt, T. Benz, T. Speck)
 80 Ind. 3.1.26 Bobenheim-Roxheim RP (T. Haug)
 60 Ind. 3.1.26 Roxheimer Altrhein & Silbersee RP (M. Schwarz, M. Wink)

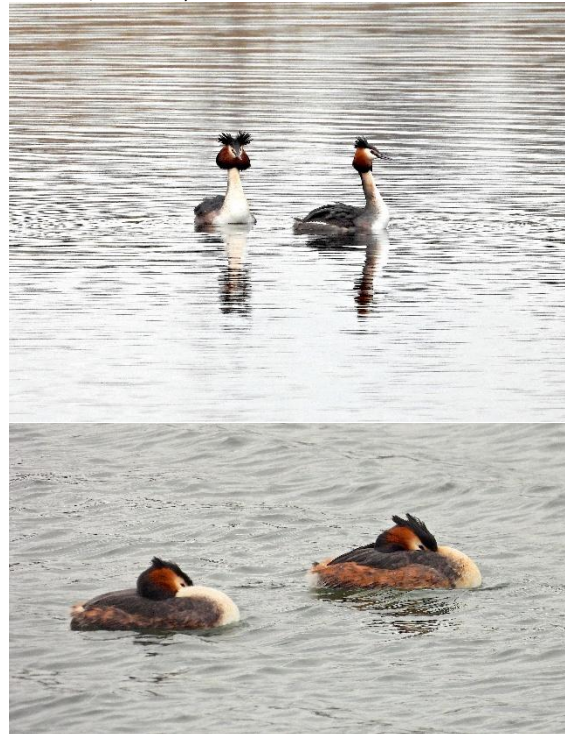

Haubentaucher-Paar © D. Koch

109 Ind. 4.1.26 Roxheimer Altrhein & Silbersee RP (A. Köhler, E. Körner, F. Geisen, F. Schlotmann, V. Schmidt)
 48 Ind. 5.1.26 Karlsruhe KA* (T. Speck)
 60 Ind. 6.1.26 Knielinger See KA* (M. Seiser, T. Speck)
 45 Ind. 6.1.26 Kärchersee HP (A. Thiele, C. Queisser, D. Biesel)
 40 Ind. 6.1.26 Silbersee bei Roxheim RP (G. Kiefer)
 50 Ind. 7.1.26 Knielinger See KA* (F. Damminger)
 70 Ind. 7.1.26 Roxheimer Altrhein & Silbersee RP (H. Schmitt, J. Weiß)
 50 Ind. 11.1.26 Knielinger See KA* (H. Preis)
 80 Ind. 11.1.26 Roxheimer Altrhein & Silbersee RP (M. Henrik, V. Schmidt)
 45 Ind. 13.1.26 Knielinger See KA* (H. Preis)
 40 Ind. 13.1.26 Roxheimer Altrhein & Silbersee RP (J. Weiß, M. Wink)
 50 Ind. 14.1.26 Binsfeld: Gänsedrecksee/Kuhunter SP* (H. Schmitt)
 69 Ind. 17.1.26 Knielinger See KA* (A. Vogel, C. Woelfle, M. Woelfle)
 49 Ind. 17.1.26 Kärchersee HP (C. Queisser)
 129 Ind. 17.1.26 Silbersee bei Roxheim RP (V. Schmidt)
 70 Ind. 18.1.26 Eicher See AZ (A. Neu)
 40 Ind. 18.1.26 Otterstadter Altrhein: badischer Teil RP (T. Dolich)
 60 Ind. 18.1.26 Roxheimer Altrhein & Silbersee RP (D.J. Tindall, H. Schmitt, J. Bonifart, J. Weiß, P. Schäfer, W. Wehmeyer)
 60 Ind. 21.1.26 Roxheimer Altrhein & Silbersee RP (M. Wink)
 40 Ind. 22.1.26 Knielinger See KA* (H. Preis)

- 90 Ind. 22.1.26 Roxheimer Altrhein & Silbersee RP (J. Weiß, K.-H. Heyne)
- 45 Ind. 23.1.26 Kärchersee HP (C. Queisser)
- 124 Ind. 23.1.26 Silbersee bei Roxheim RP (F. Schrauth)
- 44 Ind. 24.1.26 Knielinger See KA* (H. Preis)
- 40 Ind. 24.1.26 NSG Hinterer Roxheimer Altrhein RP (C. Kunze, K.&T. Dreher-Fiebig, M. Schulz)
- 83 Ind. 25.1.26 Kärchersee HP (B. Meise, N. Meise)
- 48 Ind. 28.1.26 Knielinger See KA* (J. Stipp)
- 42 Ind. 31.1.26 Knielinger See KA* (S. Tillmanns)
- 57 Ind. 31.1.26 Kärchersee HP (C. Queisser)
- 80 Ind. 1.2.26 Roxheimer Altrhein & Silbersee RP (H. Schmitt, V. Schmidt)
- 53 Ind. 1.2.26 Silbersee bei Roxheim RP (H. Bott, P. Baust)



Haubentaucher © J. Dreher

- 50 Ind. 2.2.26 Kärchersee HP (M. Wink)
- 47 Ind. 5.2.26 Brühl Kollersee HD (F. Schrauth)
- 66 Ind. 9.2.26 Kärchersee HP (M. Fehlow)
- 42 Ind. 12.2.26 Kärchersee HP (T. Haug)
- 60 Ind. 12.2.26 Roxheimer Altrhein & Silbersee RP (H. Schmitt)
- 56 Ind. 15.2.26 Kärchersee HP (C. Queisser)
- 108 Ind. 15.2.26 Silbersee bei Roxheim RP (V. Schmidt)
- 54 Ind. 18.2.26 Kärchersee HP (W. Mayer)
- 44 Ind. 14.3.26 Silbersee bei Roxheim RP (V. Schmidt)

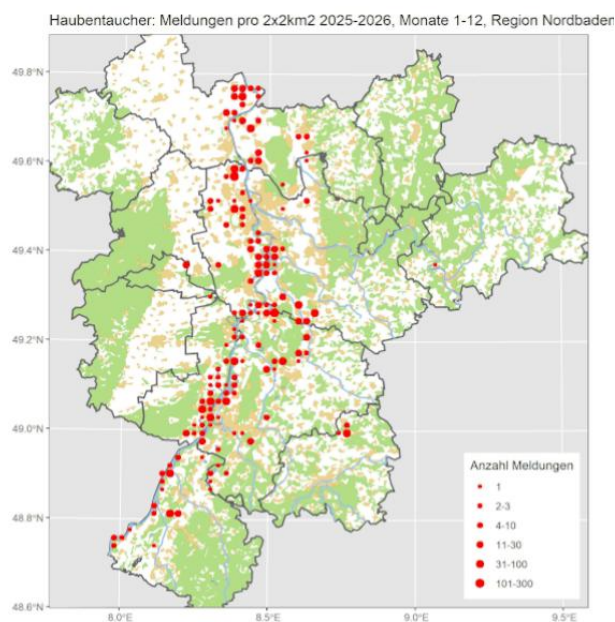

Rothalstaucher: Lokaler Wintergast und Durchzügler

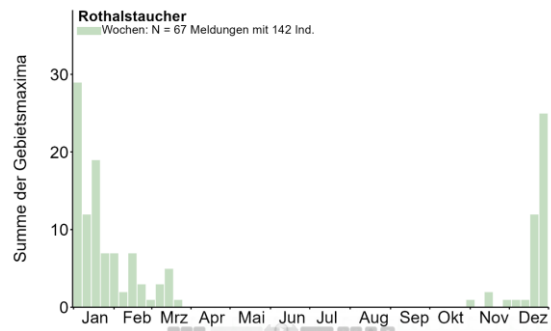

Alle Daten:

- 1 K1 2.11.25 Badeseer Eich AZ (V. Schmidt)
- 1 Ind. 3.11.25 Badeseer Eich AZ (S. Wennekamp)
- 1 Ind. 13.11.25 Badeseer Eich AZ (M.u.H. Hoffmann)
- 1 Ind. 18.11.25 Otterstadter Altrhein, Mündung RP (T. Dolich)
- 1 Ind. 29.11.25 Abgrabung Bad Schönborn KA (G. Kiefer)
- 1 Ind. 6.12.25 Elisabethensee AZ (A. Viertel)
- 1 Ind. 13.12.25 Kärchersee HP (C. Queisser)
- 15.12.25 Kärchersee HP (S. Stadler)
- 1 Ind. 18.12.25 Kärchersee HP (M. Wink)
- 1 Ind. 19.12.25 Kärchersee HP (C. Queisser, D.J. Tindall)
- SK; 1 Ind. 21.12.25 Roxheimer Altrhein & Silbersee RP (H. Schmitt)
- 4 Ind. 21.12.25 Silbersee bei Roxheim RP (V. Schmidt)
- 1 Ind. 23.12.25 Silbersee bei Roxheim RP (G. Hayman, J. Klug)
- 3 Ind. 23.12.25 Ständerweiher bei Roxheim RP (J. Klug)
- 1 Ind. 24.12.25 Kärchersee HP (V. Schmidt) SO-Ecke
- 3 Ind. 25.12.25 Roxheimer Altrhein & Silbersee RP (H. Schmitt)
- 1 Ind. 26.12.25 Badeseer Eich AZ (J. Lehnert)
- 6 (2 ad., 1 K1) 26.12.25 Roxheimer Altrhein & Silbersee RP (V. Schmidt)
- 2 Ind. 26.12.25 Silbersee bei Roxheim RP (M. Schwaninger)
- 1 K1 27.12.25 Badeseer Eich AZ (V. Schmidt) Bekannter Vogel weiterhin stationär
- 3 Ind. 27.12.25 Bobenheim-Roxheim RP (J. Dreher)
- 3 Ind. 27.12.25 Kärchersee HP (A. Anta Brink, C. Queisser, F. Schrauth)
- 1 Vogel im Westteil, 2 Vögel in der Südost-Ecke
- 3 Ind. 27.12.25 Silbersee bei Roxheim RP (F. Damming)
- 2 Ind. 27.12.25 Ständerweiher bei Roxheim RP (K.&T. Dreher-Fiebig)
- 1 Ind. 28.12.25 Badeseer Eich AZ (M. Klöppel)
- 2 Ind. 28.12.25 Kiefweiher südl. Ludwigshafen LU* (F. Schrauth)
- 1 Ind. 28.12.25 Kärchersee HP (C. Schweiger)
- 2 Ind. 28.12.25 NSG Hinterer Roxheimer Altrhein RP (J. Herrbruck)
- 6 Ind. 28.12.25 Roxheimer Altrhein & Silbersee RP (M. Weber, T. Scheltwort)
- 4 im vorderen Teil des Sees, 2 im hinteren Teil, jeweils in 2er-Gruppen unterwegs
- 6 Ind. 30.12.25 Roxheimer Altrhein & Silbersee RP (A. Köhler, V. Schmidt)
- 6 Ind. 30.12.25 Silbersee bei Roxheim RP (J. Klug)
- 7 Ind. 1.1.26 Roxheimer Altrhein & Silbersee RP (A. Thiele, F. Schrauth, M. Forst, N. Hölzel)
- 3 Ind. im

vorderen, 2 Ind. im mittleren, 2 Ind. im hinteren Teil des Silbersees zeitnah beobachtet.

- 2 Ind. 2.1.26 Kiefweiher südl. Ludwigshafen LU* (V. Schmidt)
- 1 Ind. 2.1.26 Kärchersee HP (N. Hölzel)
- 6 Ind. 2.1.26 Roxheimer Altrhein & Silbersee RP (H. Schmitt)
- 4 Ind. 2.1.26 Ständerweiher bei Roxheim RP (J. Poßmann)
- 1 Ind. 3.1.26 Kärchersee HP (M. Wink)
- 4 Ind. 3.1.26 Roxheimer Altrhein & Silbersee RP (M. Schwarz, M. Wink)
- 2 Ind. 3.1.26 Silbersee bei Roxheim RP (T. Haug)
- 6 Ind. 4.1.26 Roxheimer Altrhein & Silbersee RP (A. Köhler, F. Schlotmann, V. Schmidt)
- 1 Ind. 5.1.26 Kärchersee HP (F. Klöpfer)
- 3 Ind. 5.1.26 Silbersee bei Roxheim RP (P. Schmidt)
- 3 Ind. 6.1.26 Kärchersee HP (A. Thiele, C. Queisser, D. Bieselt)
- 2 Ind. 6.1.26 Roxheimer Altrhein & Silbersee RP (D. Habekost, D.J. Tindall, H. Schmitt, J. Ernst) 2 Ind. 6.1.26 Silbersee bei Roxheim RP (C. Stepf, G. Kiefer)
- 3 Ind. 7.1.26 Bobenheim-Roxheim RP (P. Schmidt)
- 2 Ind. 7.1.26 Kiefweiher südl. Ludwigshafen LU* (A. Thiele)
- 2 Ind. 7.1.26 Kärchersee HP (F. Schrauth)
- 3 Ind. 7.1.26 NSG Hinterer Roxheimer Altrhein RP (A. Betzin) zwei Tiere zeigten Balzverhalten
- 2 Ind. 7.1.26 Roxheimer Altrhein & Silbersee RP (H. Schmitt, J. Weiß)
- 1 K2 10.1.26 Badesees Eich AZ (V. Schmidt)
- 2 Ind. 10.1.26 Roxheimer Altrhein & Silbersee RP (A. Spiecker)
- 2 Ind. 10.1.26 Ständerweiher bei Roxheim RP (E. Staudenmaier)
- 1 Ind. 11.1.26 Bobenheim-Roxheim RP (M. Henrik)
- 6 Ind. 11.1.26 Roxheimer Altrhein & Silbersee RP (V. Schmidt)
- 1 Ind. 13.1.26 Kärchersee HP (M. Wink)
- 2 Ind. 13.1.26 Roxheimer Altrhein & Silbersee RP (J. Weiß, M. Wink)
- 1 Ind. 14.1.26 Eich AZ (J. Theophil)
- 1 Ind. 15.1.26 Badesees Eich AZ (J. Stratmann, S. Wegmann)
- 3 Ind. 17.1.26 Kärchersee HP (C. Queisser) möglicherweise 4 Ind. 2 zeigen Balzverhalten
- 7 Ind. 17.1.26 Silbersee bei Roxheim RP (V. Schmidt)
- 1 Ind. 18.1.26 Badesees Eich AZ (A. Neu)
- 5 Ind. 18.1.26 Roxheimer Altrhein & Silbersee RP (H. Schmitt, J. Bonifart, J. Klug, J. Weiß, P. Schäfer)
- 1 Ind. 19.1.26 Roxheimer Altrhein & Silbersee RP (M.u.H. Hoffmann)
- 2 Ind. 20.1.26 Ketscher Altrhein HD (G. Kiefer)
- 3 Ind. 21.1.26 Roxheimer Altrhein & Silbersee RP (M. Wink, V. Schlär)
- 1 Ind. 22.1.26 NSG Hinterer Roxheimer Altrhein RP (J. Theophil)
- 2 Ind. 22.1.26 Roxheimer Altrhein & Silbersee RP (J. Weiß, K.-H. Heyne)
- 1 Ind. 22.1.26 Silbersee bei Roxheim RP (F. Damminger)
- 2 Ind. 23.1.26 Silbersee bei Roxheim RP (F. Schrauth)
- 1 Ind. 24.1.26 Bobenheim-Roxheim RP (C. Bernitt, C. Kunze, M. Schulz)
- 3 Ind. 24.1.26 Silbersee bei Roxheim RP (F. Bindrich)

- 2 Ind. 25.1.26 Roxheimer Altrhein & Silbersee RP (T. Benz)
- 1 Ind. 1.2.26 Bobenheim-Roxheim RP (B. Zoldahn, P. Baust)
- 4 (4 K2) 1.2.26 Roxheimer Altrhein & Silbersee RP (B. Zoldahn, J. Körner, V. Schmidt)
- 2 Ind. 1.2.26 Silbersee bei Roxheim RP (H. Bott, J. Fischer, J. Körner)
- 1 Ind. 7.2.26 Silbersee bei Roxheim RP (U. Janz)
- 1 Ind. 8.2.26 Badesees Eich AZ (N. Koch)
- 1 Ind. 14.2.26 Sandweier, Oberfeld/Autobahnkirche BAD (L. Fischer)
- 1 Ind. 15.2.26 Badesees Eich AZ (A. Neu)
- 1 Ind. 15.2.26 Sandweier, Oberfeld/Autobahnkirche BAD (L. Fischer)
- 2 (2 K2) 15.2.26 Silbersee bei Roxheim RP (V. Schmidt)
- 1 Ind. 16.2.26 Badesees Eich AZ (N. Koch)
- 1 Ind. 18.2.26 Roxheimer Altrhein & Silbersee RP (V. Schlär)
- 1 Ind. 18.2.26 Sandweier BAD (W. Jansen) Erstmeldung am 14.02. von Lars Fischer (Rasterfeld Sandweier, Oberfeld/Autobahnkirche).
- 1 Ind. 20.2.26 Altrheinsee AZ (A. Neu, S. Jonas)
- 1 K2 20.2.26 Badesees Eich AZ (J. Theophil, O. Brück)
- 1 Ind. 20.2.26 Eich AZ (L. Boettge)
- 1 Ind. 28.2.26 Sandweier, Oberfeld/Autobahnkirche BAD (L. Fischer)
- 2 Ind. 7.3.26 Sandweier, Oberfeld/Autobahnkirche BAD (L. Fischer)
- 1 K2 8.3.26 Heinrichs-Talau-See AZ (V. Schmidt) fortgeschrittene Mauser ins PK, vermutlich der Vogel vom Badesees
- 1 Ind. 9.3.26 Heinrichs-Talau-See AZ (J. Lehnert)
- 1 Ind. 12.-21.3.26 Sandweier BAD (W. Jansen)
- 1 Ind. 15.3.26 Otterstadter Altrhein: badischer Teil RP (T. Dolich)

Ohrentaucher: Lokaler Wintergast und Durchzügler

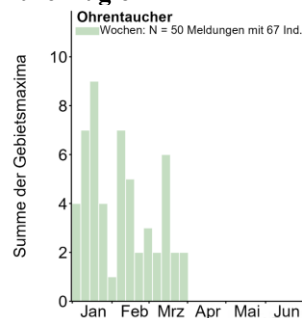

- Alle Daten:** 2 Ind. 29.11.25 Vorderer Roxheimer Altrhein RP (M. Lipka)
- 1 Ind. 30.11.25 Kärchersee HP (C. Queisser)
 - 1 Ind. 30.11.25 Vorderer Roxheimer Altrhein RP (H. Schmitt, V. Schmidt) Danke an den Erstbeobachter Marco Lipka // nur noch einen gefunden heute bei Dauerregen; Danke an den Entdecker von gestern, Marco Lipka
 - 1 Ind. 9.12.25 Knielinger See KA* (S. Simpson)
 - 1 Ind. 12.12.25 Silbersee bei Roxheim RP (M. Wink)
 - 1 Ind. 13.12.25 Kärchersee HP (C. Queisser) Am Südufer.
 - 1 Ind. 15.12.25 Kärchersee HP (S. Stadler)
 - 1 Ind. 18.12.25 Kärchersee HP (M. Wink)
 - 1 ad. 19.12.25 Kärchersee HP (D.J. Tindall) SK; 2 Ind. 20.12.25 Knielinger See KA* (C. Woelfle)

- 1 Ind. 21.12.25 Knielinger See KA* (A. Vogel, R. Haug, S. Tillmanns)
- 1 Ind. 24.12.25 Kärchersee HP (V. Schmidt) SO Ecke
- 1 Ind. 26.12.25 Knielinger See KA* (A. Vogel)
- 1 Ind. 27.12.25 Iffezheim Staustufe RA (W. Finkbeiner)
- 1 Ind. 27.12.25 Kärchersee HP (A. Anta Brink, C. Queisser, F. Schrauth)
- 1 Ind. 28.12.25 Knielinger See KA* (F. Bindrich)
- 1 Ind. 28.12.25 Kärchersee HP (C. Schweiger)
- 1 Ind. 29.12.25 Kärchersee HP (B. Beckmann)
- 1 Ind. 1.1.26 Karlsruhe KA* (S. Tillmanns)
- 1 Ind. 2.1.26 Kärchersee HP (N. Hölzel)
- 1 Ind. 3.1.26 Kärchersee HP (M. Wink)



Ohrentaucher SK © M. Wink

- 1 Ind. 5.1.26 Abgrabung Kleiner Bodensee KA (T. Züfle)
- 1 Ind. 5.1.26 Karlsruhe KA* (A. Grams)
- 1 Ind. 5.1.26 Kärchersee HP (F. Klöpfer)
- 1 Ind. 6.1.26 Abgrabung Kleiner Bodensee KA (C. Joser, S. Tillmanns)
- 1 Ind. 6.1.26 Knielinger See KA* (T. Speck)
- 1 Ind. 6.1.26 Kärchersee HP (A. Thiele, C. Queisser, D. Bieselt)
- 1 Ind. 7.1.26 Abgrabung Kleiner Bodensee KA (R. Haug)
- 1 Ind. 7.1.26 Knielinger See KA* (F. Damminger)
- 1 Ind. 7.1.26 Kärchersee HP (F. Schrauth)
- 1 Ind. 8.1.26 Abgrabung Kleiner Bodensee KA (G. Kiefer, J. Theophil)
- 1 Ind. 8.1.26 Heinrichs-Talaue-See AZ (J. Stratmann)
- 1 Ind. 8.1.26 Kärchersee HP (V. Schmidt)
- 1 Ind. 9.1.26 Abgrabung Kleiner Bodensee KA (S. Tillmanns)
- 1 Ind. 11.1.26 Abgrabung Kleiner Bodensee KA (C. Woelfle, K. Beck, M. Woelfle, T. Lang, U. Kofler)
- 1 Ind. 11.1.26 Knielinger See KA* (H. Preis)
- 1 Ind. 13.1.26 Abgrabung Kleiner Bodensee KA (K. Lechner)
- 1 Ind. 13.1.26 Karlsruhe KA* (S. Tillmanns)
- 1 Ind. 13.1.26 Knielinger See KA* (F. Damminger, H. Preis)
- 1 Ind. 13.1.26 Kärchersee HP (M. Wink)
- 4 Ind. 17.1.26 Kiefweiher südl. Ludwigshafen LU* (A. Thiele) Mitbeobachter: Jens Weilacher
- 1 Ind. 17.1.26 Kärchersee HP (C. Queisser) Bekanntes Ind., seit Ende November anwesend
- 1 Ind. 18.1.26 Abgrabung Hochstetten KA (M. Vallon)
- 1 Ind. 18.1.26 Abgrabung Kleiner Bodensee KA (U. Kofler)
- 2 Ind. 18.1.26 Kiefweiher südl. Ludwigshafen LU* (V. Schmidt)
- 1 Ind. 18.1.26 Oberer Kraftwerkskanal Staustufe Iffezheim RA (J. Müller)
- 1 Ind. 19.1.26 Oberer Kraftwerkskanal Staustufe Iffezheim RA (U. Janz)

- 1 Ind. 19.1.26 Offene Wasserfläche Staustufe Iffezheim südl. Staudamm RA (U. Janz)
 - 1 Ind. 23.1.26 Kärchersee HP (C. Queisser) Bekanntes Ind., seit Ende November Im Gebiet
 - 1 Ind. 24.1.26 Abgrabung Hochstetten KA (M. Seiser, S. Tillmanns)
 - 1 Ind. 24.1.26 Kärchersee HP (C. Bernitt, C. Kunze, M. Schulz)
 - 1 Ind. 25.1.26 Linkenheim-Hochstetten KA (H. Seitz-Moskaliuk)
 - 1 Ind. 31.1.26 Kärchersee HP (C. Queisser)
 - 1 Ind. 2.2.26 Kärchersee HP (M. Wink)
 - 1 Ind. 6.2.26 Kärchersee HP (F. Damminger)
 - 1 Ind. 7.2.26 Linkenheim-Hochstetten KA (D. Koch, G. Waldmann)
 - 2 Ind. 7.2.26 Sandweier, Oberfeld/Autobahnkirche BAD (L. Fischer)
 - 2 Ind. 9.2.26 Abgrabung Sandweier BAD (M. Leis-Messner)
 - 1 Ind. 9.2.26 Kärchersee HP (M. Fehlow)
 - 1 Ind. 10.2.26 Abgrabung Sandweier BAD (H. Barié)
- Dank an Frau Leiss-Messner
- 1 Ind. 10.2.26 Badensee Eich AZ (T. Haug)
 - 1 Ind. 14.2.26 Sandweier, Oberfeld/Autobahnkirche BAD (L. Fischer)
 - 1 Ind. 15.2.26 Kärchersee HP (C. Queisser) seit Ende Nov stationär
 - 2 Ind. 15.2.26 Sandweier, Oberfeld/Autobahnkirche BAD (L. Fischer)
 - 1 Ind. 16.2.26 Otterstadter Altrhein, pfälzischer Teil ohne Mündung RP (T. Dolich)
 - 1 Ind. 18.2.26 Kärchersee HP (W. Mayer)
 - 1 Ind. 18.2.26 Sandweier BAD (W. Jansen) Erstmeldung am 07.02. von Lars Fischer (2 Ind.; Rasterfeld Sandweier, Oberfeld/Autobahnkirche).
 - 1 Ind. 21.2.26 Kärchersee HP (C. Schweiger)
 - 1 Ind. 22.2.26 Karlsruhe KA* (L. Bounin)
 - 1 Ind. 27.2.26 Knielinger See KA* (H. Preis)
 - 2 Ind. 28.2.-28.3.26 Sandweier, Oberfeld/Autobahnkirche BAD (L. Fischer)

Schwarzhalstaucher: Jahresvogel: Lokaler Brutvogel, regelmäßiger Durchzügler und Wintergast

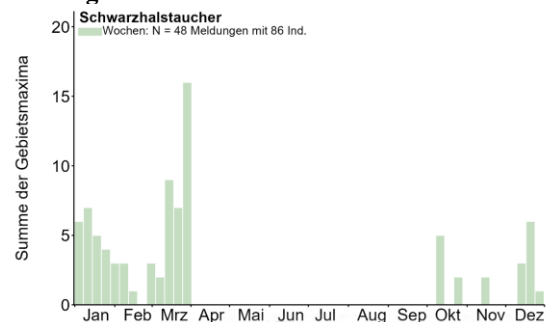

Alle Daten:

- 5 Ind. 11.10.25 NSG Wagbachniederung KA (P. Béguin)
- 1 Ind. 25.10.25 Aalkistensee PF (H. Voith)
- 1 Ind. 25.10.25 NSG Aalkistensee PF (E. Körner, J. Stipp)
- 1 Ind. 17.11.25 Guttenbach Neckarhalde NOK (F. Laier)
- 1 Ind. 17.11.25 Neckar: Brücke Obrigheim - Schleuse Guttenbach NOK (C. Bernitt)
- 1 Ind. 13.12.25 Kärchersee HP (C. Queisser)

- 1 Ind. 15.12.25 Ackerflächen nördlich Kärchersee HP (S. Stadler)
- 1 Ind. 15.12.25 NSG Aalkistensee PF (E. Körner)
- 1 Ind. 18.12.25 Steiner Wald und Rkm 452 HP (C. Queisser)
- 1 Ind. 19.12.25 Kärchersee HP (C. Queisser)
- 2 Ind. 20.12.25 Knielinger See KA* (M. Woelfle)
- 2 Ind. 23.12.25 Heidelberg-Zentrum HD (K. Hofmann)
- 1 Ind. 24.12.25 Kärchersee HP (V. Schmidt)
- 1 Ind. 27.12.25 Kärchersee HP (A. Anta Brink, C. Queisser, F. Schrauth)
- 1 Ind. 3.1.26 Ackerflächen nördlich Kärchersee HP (M. Forst)



Schwarzhalstaucher © K. Gräter

- 1 Ind. 3.1.26 Roxheimer Altrhein & Silbersee RP (M. Schwarz)
- 1 Ind. 4.1.26 Roxheimer Altrhein & Silbersee RP (A. Köhler, E. Körner, V. Schmidt)
- 1 Ind. 5.1.26 Bobenheim-Roxheim RP (J. Kunz)
- 1 Ind. 5.1.26 Silbersee bei Roxheim RP (P. Schmidt)
- 1 Ind. 6.1.26 Kärchersee HP (A. Thiele, C. Queisser)
- 1 Ind. 6.1.26 NSG Hinterer Roxheimer Altrhein RP (C. Stepf)
- 1 Ind. 6.1.26 Roxheimer Altrhein & Silbersee RP (D.J. Tindall, H. Schmitt, J. Ernst)
- 1 Ind. 6.1.26 Silbersee bei Roxheim RP (G. Kiefer)
- 1 Ind. 7.1.26 Kärchersee HP (F. Schrauth)
- 1 Ind. 7.1.26 NSG Hinterer Roxheimer Altrhein RP (A. Betzin, P. Schmidt)
- 1 Ind. 7.1.26 Roxheimer Altrhein & Silbersee RP (H. Schmitt, J. Weiß)
- 1 Ind. 10.1.26 Roxheimer Altrhein & Silbersee RP (A. Spiecker)
- 1 Ind. 10.1.26 Ständerweiher bei Roxheim RP (E. Staudenmaier)
- 2 Ind. 11.1.26 Abgrabung Kleiner Bodensee KA (C. Woelfle, M. Woelfle, U. Kofler)
- 1 Ind. 11.1.26 Bobenheim-Roxheim RP (K.&T. Dreher-Fiebig)
- 1 Ind. 11.1.26 Roxheimer Altrhein & Silbersee RP (V. Schmidt)
- 1 Ind. 13.1.26 NSG Hinterer Roxheimer Altrhein RP (J. Weiß)
- 1 Ind. 17.1.26 Bobenheim-Roxheim RP (C. Bethge)
- 1 Ind. 17.1.26 Kärchersee HP (C. Queisser)
- 1 Ind. 17.1.26 Silbersee bei Roxheim RP (V. Schmidt)
- 1 Ind. 18.1.26 Roxheimer Altrhein & Silbersee RP (D.J. Tindall, H. Schmitt, J. Weiß)
- 1 Ind. 19.1.26 Roxheimer Altrhein & Silbersee RP (M.u.H. Hoffmann)

- 1 Ind. 20.1.26 NSG Hinterer Roxheimer Altrhein RP (B.F.F. und Landschaftsökologie, H. Holland, T. Kärcher)
- 1 Ind. 20.1.26 Roxheimer Altrhein & Silbersee RP (B.F.F. und Landschaftsökologie, L. Boettge, M. Krauß, S. Jonas, T. Grunwald)
- 1 Ind. 21.1.26 Roxheimer Altrhein & Silbersee RP (M. Wink)
- 1 Ind. 22.1.26 Roxheimer Altrhein & Silbersee RP (J. Weiß, K.-H. Heyne)
- 1 Ind. 23.1.26 Kärchersee HP (C. Queisser)
- 1 Ind. 23.1.26 Silbersee bei Roxheim RP (F. Schrauth)
- 1 Ind. 24.1.26 Roxheimer Altrhein & Silbersee RP (C. Bernitt, C. Kunze, M. Schulz)
- 1 Ind. 31.1.26 Kärchersee HP (C. Queisser)
- 1 Ind. 1.2.26 Bobenheim-Roxheim RP (B. Zoldahn, P. Baust)
- 1 Ind. 1.2.26 Roxheimer Altrhein & Silbersee RP (J. Körner)
- 1 Ind. 7.2.26 Abgrabung Kleiner Bodensee KA (U. Kofler)
- 1 Ind. 7.2.26 Silbersee bei Roxheim RP (U. Janz)
- 1 Ind. 9.2.26 Kärchersee HP (M. Fehlow)
- 1 Ind. 15.2.26 Silbersee bei Roxheim RP (V. Schmidt)
- 1 Ind. 26.2.26 NSG Wagbachniederung KA (T. Lang)
- 2 Ind. 27.2.26 NSG Wagbachniederung KA (G. Freundlieb)



Schwarzhalstaucher in der WBN © J. Dreher

- 3 Ind. 1.3.26 NSG Wagbachniederung KA (G. Lindenberg, J. Bonifart, L. Dörr, P. Schäfer)
- 2 Ind. 2.3.26 NSG Wagbachniederung KA (G. Kiefer)
- 1 Ind. 3.3.26 NSG Wagbachniederung KA (G. Freundlieb)
- 2 Ind. 5.3.26 NSG Wagbachniederung KA (G. Kiefer)
- 2 Ind. 6.3.26 NSG Wagbachniederung KA (S. Natterer)
- 1 Ind. 7.3.26 NSG Wagbachniederung KA (H. Bott)
- 1 Ind. 8.3.26 NSG Wagbachniederung KA (S. Schlosser)
- 1 ad. 9.3.26 NSG Wagbachniederung KA (G. Freundlieb, M. Wink)

- 2 Ind. 10.3.26 NSG Wagbachniederung KA (A. Willer, E. Sefrin)
- 2 Ind. 11.3.26 NSG Wagbachniederung KA (G. Kiefer)
- 4 Ind. 12.3.26 NSG Wagbachniederung KA (A. Thiele, J. Lehmann, M. Rumberger)
- 3 Ind. 14.3.26 NSG Wagbachniederung KA (J. Stipp)
- 1 Ind. 14.3.26 Silbersee bei Roxheim RP (V. Schmidt)
- 1 Ind. 14.3.26 Waghäusel KA (C. Woelfle, M. Woelfle)
- 2 Ind. 15.3.26 NSG Wagbachniederung KA (C. Armbruster)
- 6 Ind. 17.3.26 NSG Wagbachniederung KA (G. Freundlieb, G. Kiefer)
- 2 Ind. 18.3.26 NSG Wagbachniederung KA (G. Kiefer, T. Lang)
- 2 Ind. 19.3.26 NSG Wagbachniederung KA (G. Freundlieb)
- 1 Ind. 20.3.26 NSG Wagbachniederung KA (G. Kiefer, M. Müller)
- 4 Ind. 21.3.26 NSG Wagbachniederung KA (E. Körner, H. Bott, J. Stipp, L. Haak, M. Frede, N. Schöffski)
- 7 B3 (2 W, 3 M // 2 ad.) 22.3.26 NSG Wagbachniederung KA (D. Walz, D.J. Tindall, F. Laier, G. Kiefer, J. Bonifart, R. Haug, T. Lang)
- 3 Ind. 23.3.26 NSG Wagbachniederung KA (K. Nibbenhagen, S. Brethauer)
- 5 B4 24.3.26 NSG Wagbachniederung KA (A. Hasselmeyer, A. Kohler, D. Schäffner, J. Dreher)
- 4 Ind. 27.3.26 NSG Wagbachniederung KA (H. Bott, T. Lang)
- 10 Ind. 28.3.26 NSG Wagbachniederung KA (A. Thiele)
- 6 Ind. 28.3.26 Waghäusel KA (N. Debon)
- 9 (2 ad.) 29.3.26 NSG Wagbachniederung KA (A. Köhler, G. Freundlieb, J. Theophil, K. Gräter)
- 5 Ind. 31.3.26 NSG Wagbachniederung KA (F. Damming, F. Kühne, J. Dreher)

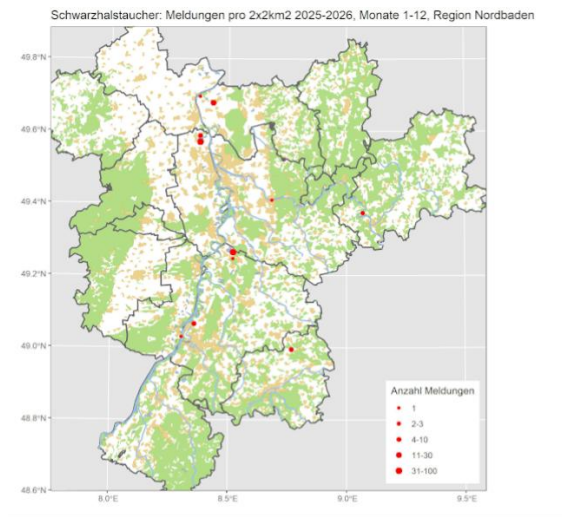

Triel: Seltener Durchzügler

Alle Daten:

- 1 Ind. 29.3.26 Gönheim DÜW (F. Bindrich, S. Mohler, T. Kärcher, V. Schmidt) Ruhend im Acker, auf diesem Gewinn vor 2 Jahren schon mal ein Triel entdeckt von Tanja Kärcher,

Austernfischer: Seltener Durchzügler

Alle Daten: 2 Ind. 31.12.25 Worms WO* (B. Bunke)

Säbelschnäbler: Sommervogel; seltener Durchzügler

Alle Daten: 2 Ind. 16.1.26 Kiessee zwischen Schmied und Jägerhöfe GER (K. Faaß)

Kiebitzregenpfeifer: Sommervogel; seltener Durchzügler



Kiebitzregenpfeifer © D. Koch

Alle Daten: 1 Ind. 1.10.25 Saalbachniederung KA (W. Debatin)

- 2 Ind. 2.10.25 Mutterstadt RP (M. Klöppel)
- 1 Ind. 3.10.25 Gießbachniederung KA* (H. Preis)
- 1 Ind. 3.10.25 Saalbachniederung KA (R. Haug, W. Debatin)
- 1 K1 4.10.25 Mutterstadt RP (J. Klug, V. Schmidt)
- 1 Ind. 4.10.25 Saalbachniederung KA (J. Dreher)
- 1 Ind. 4.10.25 Waldsee RP (A. Stöhr) fliegt bei einsetzen dem Regen gegen 11.50 h über Kollerinsel Richtung Otterstädter Altrhein
- 1 Ind. 5.10.25 Gießbachniederung KA* (N. Falk, R. Haug)



Kiebitzregenpfeifer © J. Dreher

- 1 Ind. 5.10.25 Klärteiche Offstein DÜW (V. Schmidt)

4 Ind. 5.10.25 Mutterstadt RP (K. Belzer, K.&T. Dreher-Fiebig, T. Kärcher)

1 Ind. 6.10.25 Gießbachniederung KA* (A. Schröder, E. Schröder, K. Stapf, M. Seiser) Auf dem Acker mit der Gründung

2 Ind. 7.10.25 Mutterstadt RP (T. Kärcher) Immer noch vor Ort obwohl gerade Gemüsereste auf dem Acker verlappt werden

1 Ind. 29.10.25 Waldsee RP (A. Stöhr)

3 (3 K1) 30.10.-3.11.25 Ober-Flörsheim AZ (V. Brüsewitz)

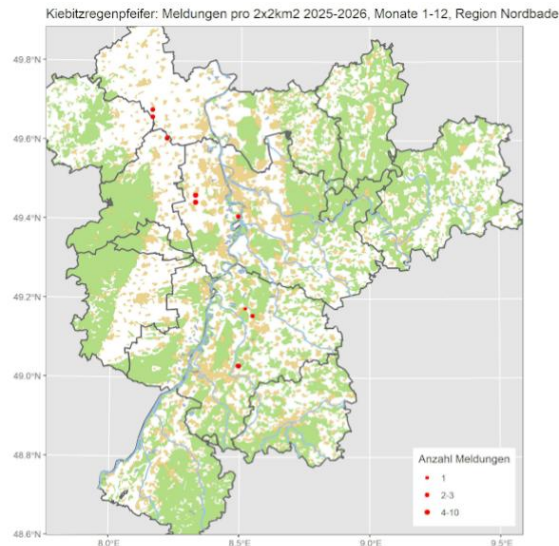

Goldregenpfeifer: Sommervogel; seltener Durchzügler

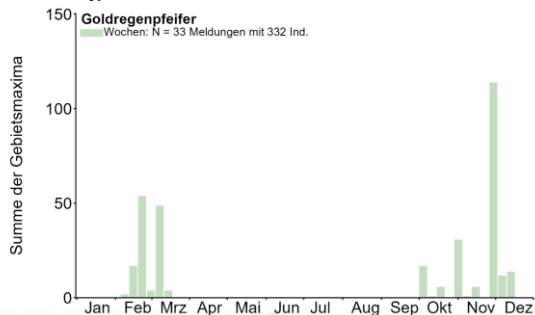

Alle Daten sofern nicht als "geschützt" gemeldet:

- 2 dz. 4.10.25 Mutterstadt RP (V. Schmidt)
- 1 Ind. 1.11.25 Bohnenberg, PF (E. Körner)
- 4 dz. 12.11.25 Worms WO* (V. Schlär)
- 1 Ind. 14.11.25 NSG Der Spieß - An der Spießbrücke WO* (M. Schwarz)
- 1 dz. 17.11.25 Klärteiche Offstein DÜW (K. Belzer)
- 8 Ind. 26.11.25 Knittelsheim GER (X. Volk)
- 31 Ind. 26.11.25 NO Eiselthum DON (V. Brüsewitz)
- 1 Ind. 2.12.25 NSG Tiefenbronner Seewiesen PF (T. Züfle)
- 1 Ind. 8.2.26 NSG Der Spieß - An der Spießbrücke WO* (V. Schmidt)
- 17 dz. 18.2.26 Ottersheim DON (V. Schlär)
- 8 Ind. 22.2.26 NSG Der Spieß - An der Spießbrücke WO* (V. Schmidt)
- 4 Ind. 1.3.26 Saulheim AZ (K. Doerrschuck)
- 4 Ind. 7.3.26 NSG Der Spieß - An der Spießbrücke WO* (V. Schmidt)
- 2 dz. 8.3.26 Hoher Nistler HD (H. Holland)

4 Ind. 16.3.26 VSG Ackerplateau Rittersheim N DON (E.-P. Koordination Fauna)



Goldregenpfeifer © D. Koch

Kiebitz: Jahresvogel; lokaler Brutvogel, regelmäßiger Durchzügler

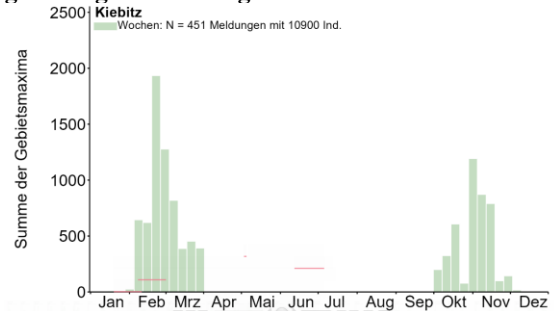

Gebietsmaxima ab 30 Ind.:

- 43 Ind. 22.2.26 Aglasterh. Wolfsloch NOK (C. Bernitt)
- 34 Ind. 2.10.25 Altrheinsee AZ (R. Burkhardt)
- 50 Ind. 10.2.26 Altrheinsee AZ (T. Haug)
- 22 B5 23.3.26 Altrheinsee AZ (G. Adelmeyer, T. Haug)
- 115 Ind. 5.11.25 Bellheim GER (J. Zürker)
- 30 Ind. 9.2.26 Bibliser Bruch HP (K.E. Daub)
- 50 dz. 24.2.26 Bibliser Bruch HP (K.E. Daub)
- 30 Ind. 2.3.26 Bibliser Bruch HP (K.E. Daub)



Kiebitz © D. Koch

- 70 Ind. 2.11.25 Billigheimer Bruch SÜW (A. Schrass)
- 30 (2 M) 26.2.26 Böbingen SÜW (H. Gonschior)
- 39 B3 4.-9.3.26 Böbingen SÜW (H. Gonschior)
- 30 Ind. 9.10.25 Bruchsal KA (P. Funk)
- 100 dz. 14.10.25 Brühl-Rohrhof N HD (C. Stohl)
- 50 Ind. 20.2.26 Dettenheim KA (S. Tillmanns)

108 Ind. 12.2.26 Dörrmoschel DON (M. Franke)
 389 Ind. 14.-25.2.26 Dörrmoschel DON (M. Franke)
 130 dz. 21.2.26 Dossenheim HD (J. Kunz)
 50 Ind. 26.2.26 Durmersheim, Bulacher Eck/Feldschlag RA (M. Weißbecher)
 40 A2 1.3.26 Durmersheim, Bulacher Eck/Feldschlag RA (M. Weißbecher)
 50 dz. 14.10.25 Eich AZ (M. Klöppel)
 59 Ind. 1.3.26 Eich-Gimbsheimer Altrhein mit NSG AZ (N. Koch)
 40 dz. 9.11.25 Ettlingen KA (K. Nibbenhagen)
 200 Ind. 4.11.25 Feldflur S0 Mörlheim MOS (A. Betzin)
 33 Ind. 11.11.25 Flomborn AZ (V. Schlär)
 130 Ind. 20.2.26 Fußgönheim RP (T. Kärcher)
 60 Ind. 24.2.26 Gönheim DÜW (. Anonyme)
 50 Ind. 9.2.26 Hainstadt Lappen NOK (U. Mössinger)
 30 Ind. 23.11.25 Harthausen RP (J. Zürker)
 116 Ind. 1.3.26 Herxheim bei Landau/ Pfalz SÜW (X. Volk)
 99 dz. 1.11.25 Hochstadt SÜW (J. Ullemeyer)
 50 Ind. 19.2.26 Katzenthal NOK (F. Laier)
 61 Ind. 20.2.26 Katzenthal NOK (F. Laier, M. Müller)
 365 dz. 18.11.25 Klärteiche Offstein DÜW (K. Belzer)
 130 Ind. 19.2.26 Klärteiche Offstein DÜW (G. Unger)
 212 Ind. 20.2.26 Klärteiche Offstein DÜW (J. Malik)
 40 Ind. 24.2.26 Kleine Lagune, Doh HD (W. Fischer)
 116 Ind. 22.2.26 Lichtenau RA (U. Wagner)
 100 Ind. 2.11.25 Lustadt GER (J. Ullemeyer)
 80 Ind. 8.2.26 M.Schefflenz Hohenweiden NOK (F. Laier)
 50 Ind. 16.2.26 Marxzell KA (N. Reischke)
 30 Ind. 27.2.26 Maxdorf RP (V. Schlär)
 115 dz. 2.11.25 Mutterstadt RP (M. Klöppel, T. Kärcher)
 40 Ind. 7.2.26 Mutterstadt RP (T. Kärcher)
 86 B9 2.3.26 Mutterstadt RP (M. Klöppel, T. Kärcher)
 95 Ind. 5.3.26 Mutterstadt RP (M. Klöppel)
 150 dz. 11.11.25 NO Stetten DON (V. Schlär)
 100 Ind. 8.11.25 NSG Der Spieß - An der Spießbrücke WO* (H. Schmitt, K.&T. Dreher-Fiebig, V. Schmidt)
 107 Ind. 7.2.26 NSG Der Spieß - An der Spießbrücke WO* (C. Queisser, D. Hamm, M. Klöppel)
 120 Ind. 8.2.26 NSG Der Spieß - An der Spießbrücke WO* (V. Schmidt)
 105 Ind. 20.2.26 NSG Der Spieß - An der Spießbrücke WO* (J. Theophil)
 150 Ind. 22.2.26 NSG Der Spieß - An der Spießbrücke WO* (V. Schmidt)
 100 Ind. 3.3.26 NSG Der Spieß - An der Spießbrücke WO* (V. Schmidt, W. Wehmeyer)
 40 Ind. 4.11.25 NSG Ebenberg MOS (H. Guttwein)
 50 Ind. 10.2.26 NSG Lappen+Eiderbachgr. NOK (U. Mössinger)
 70 Ind. 13.2.26 NSG Lappen+Eiderbachgr. NOK (K. Schneider)
 70 Ind. 14.2.26 NSG Lappen+Eiderbachgr. NOK (U. Mössinger)
 51 Ind. 23.2.26 NSG Lappen+Eiderbachgr. NOK (U. Mössinger)
 49 Ind. 5.2.26 NSG Tiefenbronner Seewiesen PF (T. Züfle)
 30 Ind. 25.2.26 NSG Wagbachniederung KA (A. Laser, V. Engel)
 35 Ind. 9.11.25 NSG Weschnitz-Insel von Lorsch HP (C. Zurek)

150 Ind. 25.2.26 NSG Weschnitz-Insel von Lorsch HP (G. Hagemeister)
 80 Ind. 14.10.25 NSGerberg DON (F. Klug)
 100 Ind. 19.10.25 Nußdorf MOS (F. Bindrich)
 45 Ind. 23.2.26 Ober-Flörsheim AZ (E.-P. Koordination Fauna)
 41 Ind. 1.11.25 Omlor-Grube Wattenheim HP (C. Queisser)
 36 Ind. 27.2.26 Partenheim AZ (K. Doerrschuck)
 37 Ind. 9.11.25 Roxheimer Altrhein & Silbersee RP (C. Heber)
 60 Ind. 2.11.25 Rüssingen DON (V. Schlär)
 41 Ind. 3.3.26 Saalbachniederung KA (F. Damminger)
 30 Ind. 6.3.26 Saalbachniederung KA (W. Debatin)
 80 Ind. 9.3.26 Saalbachniederung KA (M. Wink)
 100 Ind. 19.10.25 Saulheim AZ (K. Doerrschuck)
 55 Ind. 9.11.25 Schiersfeld DON (T. Dolich)
 40 Ind. 23.2.26 U.Schefflenz Krummeloch NOK (F. Laier)
 52 Ind. 18.10.25 VSG Ackerplateau Ilbesheim N DON (V. Schmidt)
 85 dz. 19.10.25 Weitersweiler DON (V. Schlär)
 60 dz. 21.2.26 Weschnitzau Landesgrenze HP (C. Zurek)
 68 Ind. 8.11.25 Worms WO* (K.&T. Dreher-Fiebig)
 157 Ind. 9.11.25 Worms WO* (P. Schmidt, V. Schlär)
 52 Ind. 12.11.25 Worms WO* (V. Schlär)
 60 Ind. 14.11.25 Worms WO* (D. Koch)
 65 Ind. 1.3.26 Worms WO* (K.&T. Dreher-Fiebig)
 39 A1 9.3.26 zw. Bockenheim u. Hohen-Sülzen DÜW (H. Fabian)

Ringfunde:

10 A2 27.2.26 Ganerbe Harthausen RP (D.u.U. Hoffmann, G. Unger) Beflaggter Kiebitz (AYL) mit grünem Farbring dabei. Aus Auswilderung 2024
 61 B5 10.3.26 Klärteiche Offstein DÜW (K. Belzer) mindestens 5 mit Ring davon 2 scheinbar vorjährig. / Balz, Verteidigung gegen RK und MB mindestens einer mit Ring, mutmaßlich eher nicht vorjährig AXV / Balz, Verteidigung gegen RK / mindestens einer mit Ring
 84 B6 10.3.26 Mutterstadt RP (A. Köhler, K. Belzer, T. Kärcher) mindestens 8 davon balzen, ATX erster aus der Auswilderung von 2025 abgelesen,
 2 B3 (1 W, 1 M) 30.3.26 Gommersheim SÜW (H. Gonschior) Das Weibchen trägt ein gelbes Fähnchen, vermutlich ist es das bereits abgelesene Ind..
 6 C15 31.3.26 Minfeld GER (G. Unger) zwei Paare, ein Exemplar mit gelber Flagge, grünem Farbring, aus Zooauswilderung#



Kiebitz mit gelber Markierung © D. Koch

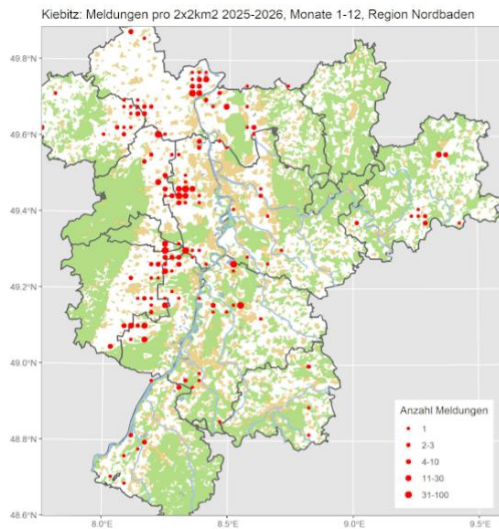

Flussregenpfeifer: Jahresvogel; lokaler Brutvogel, regelmäßiger Durchzügler

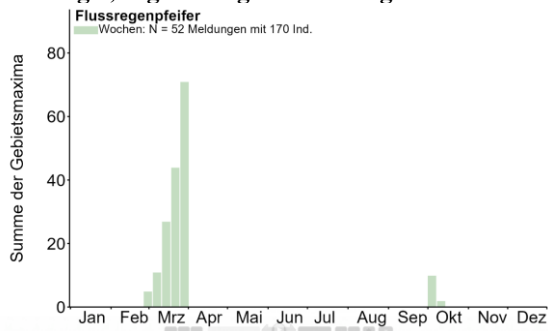

Erstankunft:

- 1 Ind. 2.3.26 Rheininsel bei Rheindürkheim HP (C. Queisser)
- 1 Ind. 3.3.26 Rheininsel bei Rheindürkheim HP (C. Queisser)
- 2 Ind. 4.3.26 Sandweier, Oberfeld/Autobahnkirche BAD (L. Fischer)
- 2 Ind. 4.3.26 Tomateninseln RA (K. Lechner)
- 1 Ind. 9.3.26 Dettenheim KA (S. Tillmanns)
- 3 Ind. 9.3.26 Saalbachniederung KA (M. Wink, V. Engel, W. Debatin)
- 3 Ind. 10.3.26 Mutterstadt RP (K. Belzer)
- 2 Ind. 10.3.26 Saalbachniederung KA (W. Debatin)
- 1 Ind. 11.3.26 Rheininsel bei Rheindürkheim HP (C. Queisser)
- 2 Ind. 11.3.26 Saalbachniederung KA (W. Debatin)
- 6 Ind. 12.3.26 Saalbachniederung KA (A. Thiele, G. Kiefer, M. Rumberger, W. Debatin)
- 2 Ind. 13.3.26 Saalbachniederung KA (H. Barié, H. Schneider, W. Debatin)
- 2 Ind. 14.3.26 Saalbachniederung KA (G.C. Hau, W. Debatin)
- 1 Ind. 15.3.26 Dettenheim KA (S. Tillmanns)
- 10 Ind. 15.3.26 Saalbachniederung KA (C. Armbruster, J. Stipp, N. Falk, W. Debatin)



Flussregenpfeifer © D. Koch

Gebietsmaxima ab 4 Ind.:

- 4 Ind. 29.3.26 Bruchsal Neuwiesen KA (F. Kühne)
- 5 Ind. 21.3.26 Klärteiche Offstein DÜW (H. Schmitt, M.u.H. Hoffmann, V. Schmidt)
- 8 Ind. 30.3.26 Klärteiche Offstein DÜW (K. Belzer)
- 4 B3 23.3.26 Mutterstadt RP (T. Kärcher)
- 4 Ind. 25.3.26 Mutterstadt RP (K. Belzer)
- 5 Ind. 23.3.26 Rheininsel bei Rheindürkheim HP (C. Queisser)
- 6 Ind. 26.3.26 Rheininsel bei Rheindürkheim HP (C. Queisser)
- 5 Ind. 28.3.26 Rheininsel bei Rheindürkheim HP (C. Queisser)
- 10 Ind. 15.3.26 Saalbachniederung KA (C. Armbruster, J. Stipp, N. Falk, W. Debatin)
- 12 Ind. 19.3.26 Saalbachniederung KA (G. Kiefer, M. Rumberger, T. Lang, W. Debatin)
- 10 A1 20.3.26 Saalbachniederung KA (M. Müller, R. Haug, S. Kusterer, W. Debatin)
- 8 Ind. 21.3.26 Saalbachniederung KA (C.u.S. Zantke, M. Seiser, S. Heß, T. Lang, W. Debatin)
- 7 Ind. 31.3.26 Saalbachniederung KA (A. Schultner, D. Koch, F. Kühne, G. Kiefer)
- 12 A2 28.3.26 Tomateninseln RA (C. Woelfle, M. Woelfle)

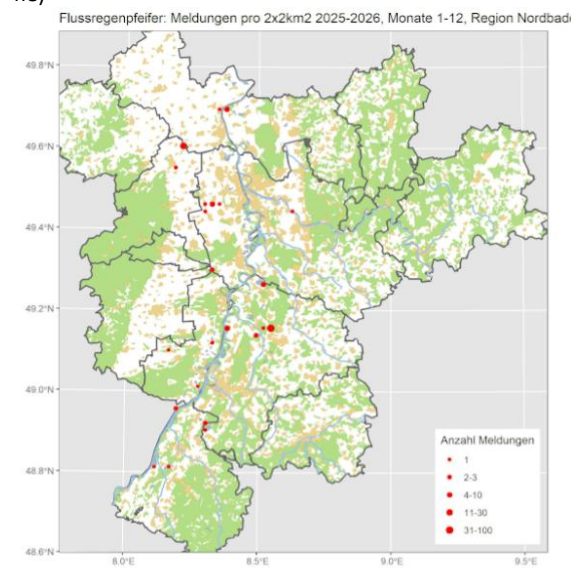

Sandregenpfeifer: Sommervogel, lokaler Durchzügler



Alle Daten:

- 1 Ind. 1.10.25 Saalbachniederung KA (D. Koch)
- 8 (8 K1 // 7 K1) 2.10.25 Mutterstadt RP (M. Klöppel, T. Kärcher)
- 7 (7 K1) 3.10.25 Mutterstadt RP (T. Kärcher)
- 4 Ind. 3.10.25 Saalbachniederung KA (J. Blessing, J. Stipp, M. Rumberger, R. Gänßler, R. Haug, T. Jungbauer, W. Debatin)



Sandregenpfeifer © J. Dreher

- 8 (8 K1) 4.10.25 Mutterstadt RP (J. Klug, V. Schmidt)
- 4 Ind. 4.10.25 Saalbachniederung KA (J. Dreher, J. Stipp, M. Rumberger)
- 2 Ind. 5.10.25 Klärteiche Offstein DÜW (K. Belzer, P. Boswell, V. Schmidt)
- 8 Ind. 5.10.25 Mutterstadt RP (K. Belzer, K.&T. Dreher-Fiebig, T. Kärcher)
- 1 K1 5.10.25 Rheininsel bei Rheindürkheim HP (C. Queisser)
- 3 Ind. 5.10.25 Saalbachniederung KA (G. Kiefer, M. Höhne)
- 8 (8 K1) 7.10.25 Mutterstadt RP (T. Kärcher)
- 2 Ind. 7.10.25 Saalbachniederung KA (W. Debatin)
- 5 (5 K1) 8.10.25 Klärteiche Offstein DÜW (H. Schmitt)
- 2 Ind. 8.10.25 Saalbachniederung KA (D. Koch)
- 1 K1 9.10.25 Mutterstadt RP (T. Kärcher)
- 1 K1 9.10.25 Rheininsel bei Rheindürkheim HP (C. Queisser)
- 1 Ind. 9.10.25 Saalbachniederung KA (W. Debatin)
- 1 Ind. 10.10.25 Saalbachniederung KA (G. Kiefer)
- 2 Ind. 11.10.25 Saalbachniederung KA (M. Philipp, N. Pfrang, W. Debatin)
- 3 Ind. 12.10.25 Saalbachniederung KA (J. Stipp, N. Falk, W. Debatin)
- 1 Ind. 13.10.25 Saalbachniederung KA (H. Geyer)
- 2 Ind. 15.10.25 Saalbachniederung KA (H. Geyer)
- 2 Ind. 16.10.25 Saalbachniederung KA (A. Schultner, H. Geyer, W. Debatin)

- 2 Ind. 19.10.25 Saalbachniederung KA (A. Kuschel, H. Geyer, W. Debatin)
- 2 Ind. 21.10.25 Saalbachniederung KA (W. Debatin)
- 3 Ind. 22.10.25 Saalbachniederung KA (W. Debatin)
- 1 Ind. 10.11.25 Hambrücken KA (J. Wildraut)



Sandregenpfeifer © W. Debatin

Brachvogel: Sommervogel; seltener Durchzügler

Alle Daten:

- 1 Ind. 18.1.26 Kirschgartshausen MA* (P. Petermann)
- 1 Ind. 25.2.26 Bibliser Bruch HP (K.E. Daub)
- 1 Ind. 10.3.26 Bibliser Bruch HP (K.E. Daub)
- 1 A1 17.3.26 Rheinmünster RA (W. Jansen)



Brachvogel © D. Koch

Uferschnepfe: Sommervogel; seltener Durchzügler

Alle Daten:

- 4 Ind. 24.-27.3.26 Saalbachniederung KA (W. Debatin et al.)
- 1 Ind. 31.3.26 Klärteiche Offstein DÜW (V. Schmidt)



Uferschnepfen in SBN © W. Debatin

Isländische Uferschnepfe (ssp. *islandica*); Ausnahme-gast

Alle Daten:

1 Ind. K1 1.-21.11.25 NSG Der Spieß - An der Spießbrücke WO* (B. Schweitzer et al.)



Isländische Uferschnepfe © J. Dreher

Waldschnepfe: Jahresvogel; lokaler Brutvogel und Durchzügler

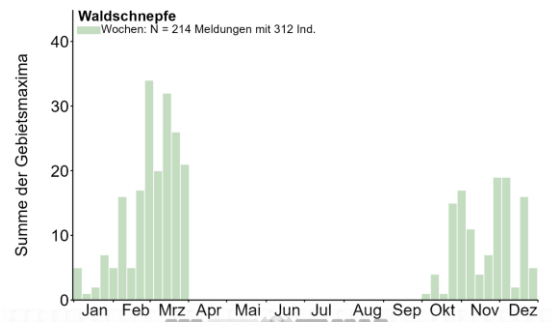

Waldschnepfe: Meldungen pro 2x2km² 2025-2026, Monate 1-12, Region Nordbaden

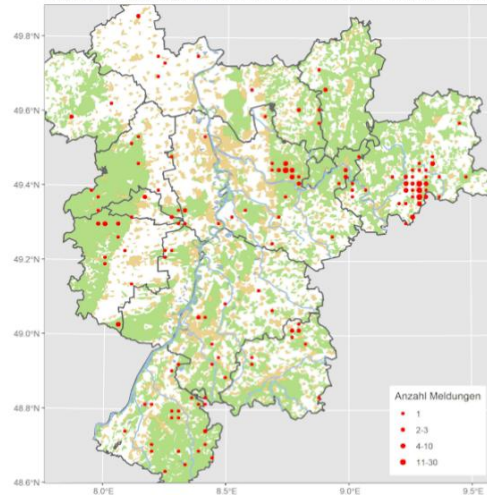

Zwergschnepfe: Sommervogel, seltener Durchzügler

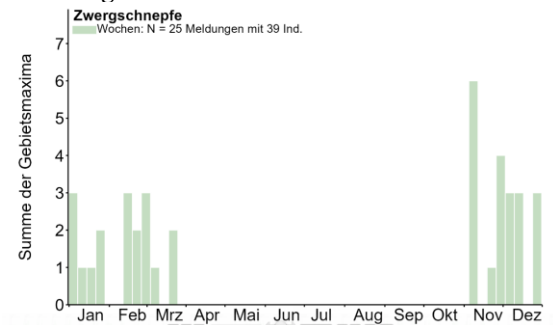

- 4 Ind. 5.11.25 Eberbach Breitenstein HD (C. Kunze)
- 3 Ind. 14.12.25 Pfarrwiesensee AZ (J. Lehnert)
- 1 Ind. 28.12.25 Karlsruhe KA* (L. Dieckhoff)
- 1 Ind. 28.12.25 Saalbachniederung KA (J. Blessing)
- 1 Ind. 29.12.25 Karlsruhe KA* (K. Lechner)
- 1 Ind. 30.12.25 Karlsruhe KA* (F. Damminger)
- 1 Ind. 31.12.25 Karlsruhe KA* (N. Falk)
- 1 Ind. 1.1.26 Karlsruhe KA* (A. Grams, R. Haug)
- 1 Ind. 2.1.26 Karlsruhe KA* (P. Funk)
- 2 Ind. 3.1.26 Karlsruhe KA* (A. Vogel, C. Woelfle, K. Stapf, M. Woelfle, S. Tillmanns)
- 1 Ind. 5.1.26 Heinrichs-Talau-See AZ (J. Lehnert)
- 1 Ind. 5.1.26 Karlsruhe KA* (M. Seiser, S. Simpson, T. Züfle)
- 1 Ind. 7.1.26 Karlsruhe KA* (A. Götz)
- 1 Ind. 8.1.26 Karlsruhe KA* (G. Kiefer, N. Falk)
- 1 Ind. 15.2.26 Silbersee bei Roxheim RP (V. Schmidt)

- 1 Ind. 18.2.26 Walldürn Röm.Bad NOK (L. Stoltze)
- 1 Ind. 20.2.26 Katzental NOK (F. Laier, M. Müller)
- 1 Ind. 20.2.26 O.Schefflenz Langgew. NOK (F. Laier, M. Müller)
- 2 Ind. 26.2.26 Klärteiche Offstein DÜW (K. Belzer)
- 1 Ind. 1.3.26 Baden-Airpark RA (T. Eichinger)
- 1 Ind. 9.3.26 Büttel-Ost-See AZ (J. Lehnert)
- 2 Ind. 23.3.26 Worms WO* (T. Haug)

- 7 Ind. 3.2.26 NSG Roßweiher PF (J. Stipp)
- 8 Ind. 6.2.26 NSG Roßweiher PF (E. Körner)
- 12 Ind. 15.3.26 NSG Roßweiher PF (M. Reise)
- 5 Ind. 2.11.25 NSG Wagbachniederung KA (L. Seitz, V. Raigel)

Bekassine: Jahresvogel; verbreiteter Durchzügler

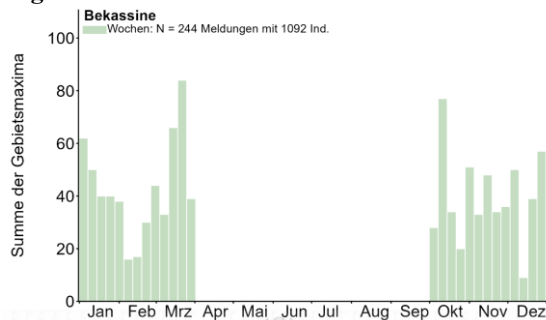

Gebietsmaxima ab 5 Ind.:

- 8 Ind. 7.12.25 Altrheinsee AZ (P. Schmidt)
- 6 Ind. 1.3.26 Dannstadt-Schauernheim RP (T. Kärcher)
- 10 Ind. 3.11.25 Dettenheim KA (T. Fichtner)
- 5 Ind. 14.10.25 Eich AZ (M. Klöppel)
- 6 Ind. 12.10.25 Flachwasserzone BS östlich Staustufe Iffezheim RA (J. Müller)
- 14 Ind. 16.11.25 Flachwasserzone BS östlich Staustufe Iffezheim RA (J. Müller)
- 18 Ind. 4.1.26 Flachwasserzone BS östlich Staustufe Iffezheim RA (J. Lehmann)
- 30 Ind. 23.2.26 Hochdorf-Assenheim RP (. Anonyme)
- 20 Ind. 24.11.25 Karlsruhe KA* (N. Falk)
- 19 Ind. 2.12.25 Karlsruhe KA* (N. Falk)
- 19 Ind. 9.12.25 Karlsruhe KA* (K. Stapf, N. Falk)
- 20 Ind. 18.12.25 Karlsruhe KA* (K. Stapf)
- 23 Ind. 11.1.26 Karlsruhe KA* (C. Woelfle, D. Zilly, L. Dieckhoff, M. Woelfle, P. Funk, S. Brethauer, V. Engel)
- 6 Ind. 15.3.26 Kiessee östl. B9 in Höhe Ortsanfang Jockgrim GER (K. Faaß)
- 5 Ind. 26.2.26 Klärteiche Offstein DÜW (K. Belzer)
- 12 Ind. 26.3.26 Klärteiche Offstein AZ (A. Köhler)
- 6 Ind. 26.10.25 Kleine Lagune, Doh HD (W. Fischer)
- 10 Ind. 24.3.26 Minfeld GER (K. Belzer)
- 6 Ind. 17.11.25 Mittelschefflenz NOK (F. Laier)
- 9 Ind. 2.11.25 Mutterstadt RP (T. Kärcher)
- 5 Ind. 11.1.26 NSG Aalkistensee PF (E. Körner, J. Stipp)
- 5 Ind. 17.1.26 NSG Aalkistensee PF (J. Blessing)
- 7 Ind. 29.1.26 NSG Aalkistensee PF (J. Stipp)
- 5 Ind. 3.2.26 NSG Aalkistensee PF (J. Stipp)
- 7 Ind. 10.10.25 NSG Der Spieß - An der Spießbrücke WO* (H. Schmitt)
- 10 Ind. 14.10.25 NSG Der Spieß - An der Spießbrücke WO* (V. Schlär)
- 10 Ind. 19.10.25 NSG Der Spieß - An der Spießbrücke WO* (V. Schmidt)
- 7 Ind. 8.3.26 NSG Der Spieß - An der Spießbrücke WO* (H. Ackermann, H. Schmitt, N. Koch, V. Schlär)
- 9 Ind. 22.3.26 NSG Der Spieß - An der Spießbrücke WO* (V. Schmidt)
- 5 Ind. 31.1.26 NSG Roßweiher PF (P. Reufsteck)



Bekassinen © W. Fischer

- 9 Ind. 27.3.26 NSG Wagbachniederung KA (G. Freundlieb, H. Bott, T. Lang)
- 10 Ind. 31.3.26 NSG Wagbachniederung KA (F. Dammingen)
- 6 Ind. 18.1.26 NSG Weschnitz-Insel von Lorsch HP (C. Zurek)
- 16 Ind. 22.3.26 Oos, Oberwald/Bruch BAD (J. Müller, K. Hoffmann)
- 5 Ind. 1.11.25 S Erpolzheim DÜW (K.&T. Dreher-Fiebig)
- 8 Ind. 12.10.25 Saalbachniederung KA (H. Lege, J. Stipp, N. Falk)
- 7 Ind. 14.12.25 Saalbachniederung KA (N. Falk)
- 10 Ind. 27.12.25 Saalbachniederung KA (S. Olschewski, W. Debatin)
- 10 Ind. 28.12.25 Saalbachniederung KA (J. Blessing, W. Debatin)
- 8 Ind. 6.1.26 Saalbachniederung KA (J. Blessing)
- 9 Ind. 6.12.25 Sandweier BAD (L. Fischer)
- 8 Ind. 2.3.26 Sandweier BAD (M. Leis-Messer)
- 18 Ind. 12.3.26 Sandweier BAD (W. Jansen)
- 10 Ind. 15.11.25 Sandweier, Oberfeld/Autobahnkirche BAD (L. Fischer)
- 10 Ind. 27.11.25 Sandweier, Oberfeld/Autobahnkirche BAD (L. Fischer)
- 10 Ind. 1.2.26 Sandweier, Oberfeld/Autobahnkirche BAD (L. Fischer)
- 17 Ind. 28.2.26 Sandweier, Oberfeld/Autobahnkirche BAD (L. Fischer)
- 7 Ind. 7.3.26 Sandweier, Oberfeld/Autobahnkirche BAD (L. Fischer)

- 5 Ind. 24.3.26 Steinfeld SÜW (K. Belzer)
- 5 Ind. 11.10.25 Worms WO* (K.&T. Dreher-Fiebig)
- 11 Ind. 3.12.25 Wörth am Rhein GER (P. Schütt)

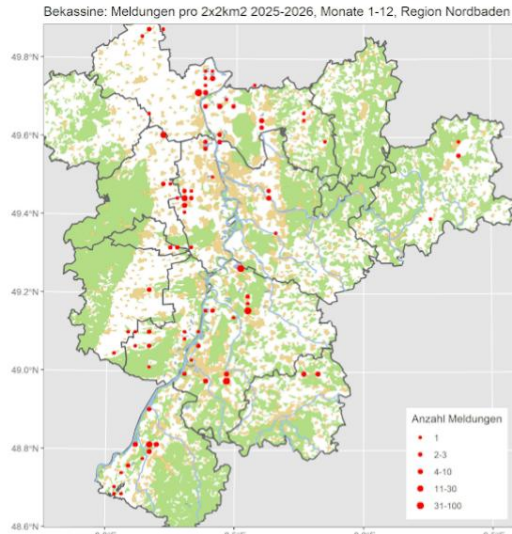

Flussuferläufer: Jahresvogel; regelmäßiger und verbreiteter Durchzügler

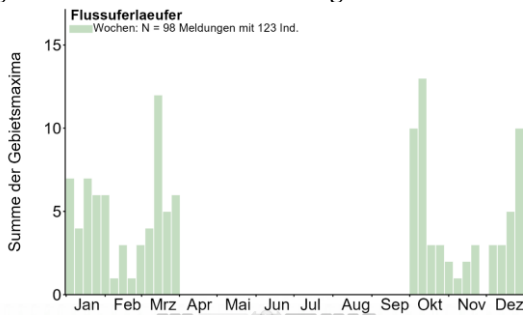

Mittwinter-Daten:

- 1 Ind. 7.12.25 Mündungheimer Altrhein HP (C. Queisser)
- 1 Ind. 7.12.25 Plittersdorf RA (A. Götz)
- 1 Ind. 9.12.25 Dettenheim KA (S. Tillmanns)
- 1 Ind. 12.-13.12.25 Karlsruhe KA* (K. Stapf)
- 1 Ind. 14.12.25 Steinmauern, Rhein-km 343/Murgmündung RA (A. Jung)
- 1 Ind. 18.12.25 Steiner Wald und Rkm 452 HP (C. Queisser)
- 1 Ind. 21.12.25 Plittersdorf, NSG Rastatter Rheinaue/Rheinfähre RA (A. Götz)
- 1 Ind. 21.12.25 Silbersee bei Roxheim RP (V. Schmidt)
- 2 Ind. 23.12.25 Karlsruhe KA* (P. Funk)
- 1 Ind. 26.12.25 Abgrabung Kleiner Bodensee KA (W. Rheinheimer)



Flussuferläufer © D. Koch

- 1 Ind. 26.-30.12.25 Roxheimer Altrhein & Silbersee RP (V. Schmidt)
- 1 Ind. 27.12.25 Kärchersee HP (C. Queisser)
- 1 Ind. 28.12.25 Rheininsel bei Rheindürkheim HP (C. Queisser)
- 1 Ind. 29.12.25 Ackerflächen nördlich Kärchersee HP (B. Beckmann)
- 1 Ind. 29.12.25 Altrhein-Lauter bei Neuburg GER (H.-J. Schygulla)
- 1 Ind. 30.12.25 Murgmündung RA (A. Jung)
- 1 Ind. 30.12.25 Steiner Wald und Rkm 452 HP (F. Schrauth)
- 1 Ind. 1.-6.1.26 Roxheimer Altrhein & Silbersee RP (A. Thiele)
- 1 Ind. 3.1.26 Kärchersee HP (M. Forst)
- 1 Ind. 5.1.26 Murgmündung RA (A. Götz)
- 1 Ind. 6.1.26 Kärchersee HP (A. Thiele, C. Queisser)
- 1 Ind. 6.1.26 Murgmündung RA (A. Götz, A. Jung)
- 2 Ind. 6.1.26 Rheininsel bei Rheindürkheim HP (C. Queisser)
- 1 Ind. 7.-10.1.26 Petersau, Kiesinseln - RKM 434 FT* (A. Thiele)
- 1 Ind. 11.1.26 Rheininsel bei Rheindürkheim HP (C. Queisser)
- 1 Ind. 11.1.26 Tomateninseln RA (R. Haug)
- 1 Ind. 13.1.26 Altrhein-Lauter bei Neuburg GER (H.-J. Schygulla)
- 2 Ind. 18.1.26 Karlsruhe KA* (U. Kofler)
- 1 Ind. 18.1.26 Offene Wasserfläche Staustufe Iffezheim nördl. Staudamm RA (J. Müller)
- 1 Ind. 19.1.26 Rheininsel bei Rheindürkheim HP (C. Queisser)
- 1 Ind. 20.1.26 NSG Hinterer Roxheimer Altrhein RP (T. Kärcher)
- 1 Ind. 20.1.26 Ochsenlachen-See RP (B.F.F. und Landschaftsökologie, L. Boettge)
- 4 Ind. 23.1.26 Altrhein Maximiliansau GER (K. Beck)
- 1 Ind. 23.1.26 Dettenheim KA (M. Essig)
- 1 Ind. 24.1.26 Rheininsel bei Rheindürkheim HP (C. Queisser)
- 1 Ind. 30.1.26 Karlsruhe KA* (J. Cermak)
- 2 Ind. 31.1.26 Karlsruhe KA* (K. Lechner)

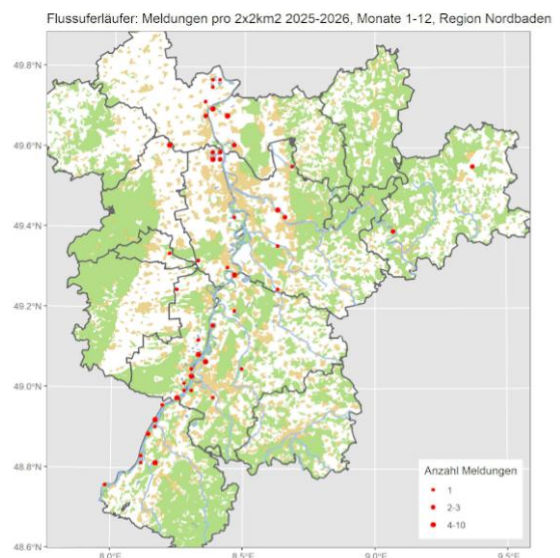

Rotschenkel: Sommervogel; regelmäßiger Durchzügler

Alle Daten:

- 2 Ind. 1.10.25 Saalbachniederung KA (J. Hastedt, U. Hastedt)
- 1 dz. 2.10.25 Karlsruhe KA* (M. Seeger)
- 1 Ind. 18.1.26 Staustufe Iffezheim RA (J. Müller)
- 1 Ind. 15.3.26 Staustufe Iffezheim RA (J. Müller)
- 1 Ind. 19.3.26 NSG Der Spieß WO* (K. Montag)
- 1 Ind. 19.3.26 Oos, Oberwald/Bruch BAD (D. Peter)
- 1 Ind. 24.3.26 Klärteiche Offstein DÜW (V. Schmidt)
- 3 Ind. 26.3.26 Klärteiche Offstein AZ (A. Köhler)
- 1 Ind. 26.3.26 Worms WO* (T. Haug)
- 2 Ind. 27.3.26 Klärteiche Offstein DÜW (W. Fischer)
- 2 Ind. 29.3.26 Klärteiche Offstein DÜW (H. Schmitt, H. Schwab)



Rotschenkel © D. Koch

- 1 Ind. 29.3.26 Worms WO* (M. Dietrich)
- 4 Ind. 30.3.26 Klärteiche Offstein DÜW (K. Belzer)
- 1 Ind. 31.3.26 Saalbachniederung KA (G. Kiefer)

Kampfläufer: Jahresvogel; verbreiteter Durchzügler

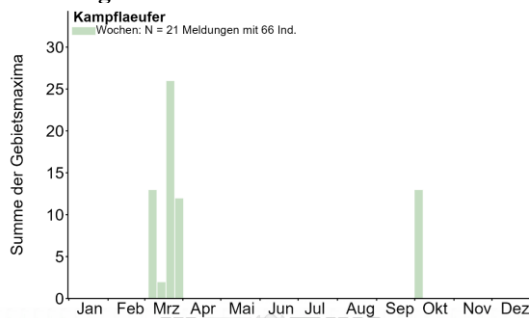

Gebietsmaxima ab 3 Ind.:

- 3 Ind. 9.3.26 Büttel-Ost-See AZ (J. Lehnert)
- 7 Ind. 5.10.25 Mutterstadt RP (K. Belzer, T. Kärcher)
- 6 Ind. 20.3.26 NSG Sandgrube bei Schauernheim RP (T. Kärcher)
- 4 (3 M, 1 W) 27.3.26 NSG Sandgrube bei Schauernheim RP (T. Kärcher)
- 4 Ind. 23.3.26 NSG Wagbachniederung KA (K. Nibbenhagen, P. Béguin, S. Brethauer)
- 4 Ind. 24.3.26 NSG Wagbachniederung KA (A. Hasselmeyer, A. Kohler, D. Schäffner, J. Dreher, L. Rauscher, U. Bieri)
- 3 Ind. 26.3.26 NSG Wagbachniederung KA (D. Koch)
- 3 Ind. 27.3.26 NSG Wagbachniederung KA (G. Freundlieb, H. Bott, T. Lang)
- 3 (3 M) 9.3.26 Pfarrwiesensee AZ (J. Lehnert)

- 4 Ind. 11.3.26 Saalbachniederung KA (K. Lechner, K. Stapf)



Kampfläufer © J. Dreher

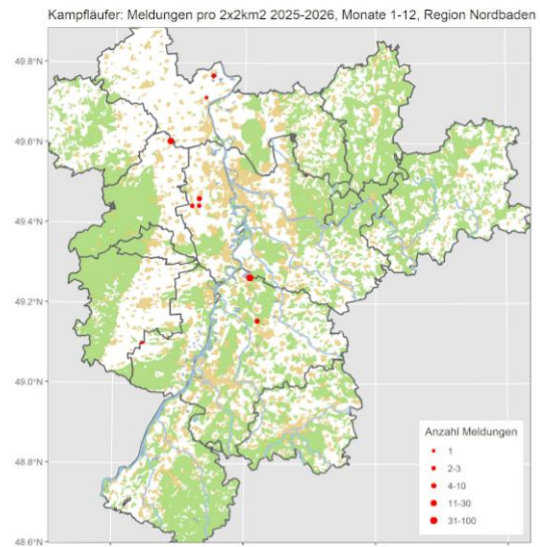

Kampfläufer © D. Koch

Grünschenkel: Sommervogel; verbreiteter Durchzügler

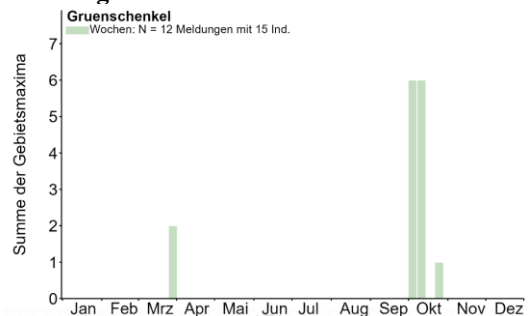

- 1 Ind. 4.10.25 Mutterstadt RP (J. Klug)

- 1 Ind. 5.10.25 Klärteiche Offstein DÜW (V. Schmidt)
- 1 Ind. 5.10.25 Mutterstadt RP (K.&T. Dreher-Fiebig)
- 1 Ind. 5.10.25 Rheininsel bei Rheindürkheim HP (C. Qu-eisser)
- 1 Ind. 7.10.25 Rheininsel bei Rheindürkheim HP (C. Qu-eisser)
- 1 Ind. 7.10.25 Saalbachniederung KA (W. Debatin)
- 2 Ind. 9.10.25 Rheininsel bei Rheindürkheim HP (C. Qu-eisser)
- 2 Ind. 11.10.25 Rheininsel bei Rheindürkheim HP (C. Qu-eisser)
- 2 Ind. 14.10.25 NSG Der Spieß - An der Spießbrücke WO* (V. Schlär)
- 1 Ind. 28.10.25 Saalbachniederung KA (W. Debatin)
- 1 Ind. 27.3.26 Iffezheim RA (R. Meinert)
- 1 Ind. 29.3.26 NSG Wagbachniederung KA (A. Köhler)



Grünschenkel © D. Koch

Dunkelwasserläufer: Sommervogel; re-gelmäßiger Durchzügler

- 2 (2 K1) 3.-5.10.25 Klärteiche Offstein DÜW (H. Schmitt)
- 1 Ind. 18.3.26 Saalbachniederung KA (W. Debatin)
- 1 Ind. 19.3.26 NSG Wagbachniederung KA (G. Freund-lieb)
- 1 Ind. 19.3.26 Saalbachniederung KA (G. Kiefer, M. Rum-berger, T. Lang, W. Debatin)
- 1 Ind. 20.3.26 NSG Wagbachniederung KA (G. Kiefer)
- 2 Ind. 20.3.26 Saalbachniederung KA (M. Müller, R. Haug, S. Kusterer, W. Debatin)

Waldwasserläufer: Jahresvogel; verbrei-teter Durchzügler

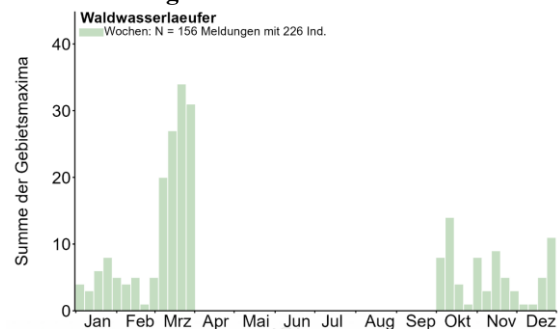

Winterbeobachtungen:

- 1 Ind. 16.11.25 Flachwasserzone BS östlich Staustufe Iffezheim RA (J. Müller)
- 1 Ind. 16.11.25 Karlsruhe KA* (U. Kofler)
- 1 Ind. 16.11.25 Klärteiche Offstein DÜW (H. Schmitt)

- 1 Ind. 17.11.25 Lampertheimer Altrhein nördlich Bau HP (P. Petermann)



Waldwasserläufer © B. Steiner

- 1 Ind. 18.11.25 Otterstadter Altrhein, pfälzischer Teil ohne Mündung RP (T. Dolich)
- 1 Ind. 19.11.25 Sandhausen HD (B. Steiner)
- 1 Ind. 22.11.25 Karlsruhe KA* (G. Kromer)
- 2 Ind. 22.11.25 Sandhausen HD (B. Steiner)
- 1 Ind. 23.11.25 Steinmauern, Murg/Riedkanal RA (A. Götz)
- 1 Ind. 27.11.25 Sandweier, Oberfeld/Autobahnkirche BAD (L. Fischer)
- 1 Ind. 28.11.25 Weitenung, Bruch RA (D. Peter)
- 1 Ind. 29.11.25 Neuer Pfandersee KA (A. Vogel)
- 1 Ind. 7.12.25 NSG Silberweidenwald Steinmauern RA (A. Jung)
- 1 Ind. 14.12.25 Flachwasserzone BS östlich Staustufe Iffezheim RA (J. Müller)
- 1 Ind. 20.12.25 Abgrabung Kleiner Bodensee KA (S. Till-manns)
- 1 Ind. 20.12.25 Knielinger See KA* (C. Woelfle, M. Woel-fle)
- 2 Ind. 21.12.25 NSG LA Heegwasser HP (P. Petermann)
- 1 Ind. 27.12.25 Abgrabung Kleiner Bodensee KA (S. Bret-hauer)
- 2 Ind. 27.12.25 Altrhein Kleiner Bodensee KA (S. Bret-hauer)
- 1 Ind. 27.12.25 Sandhausen HD (B. Steiner)
- 1 Ind. 27.12.25 Steinmauern, Gäns-Rhein/Altrhein RA (R. Haug)
- 3 Ind. 28.12.25 NSG LA Heegwasser HP (P. Petermann)
- 1 Ind. 29.12.25 Altrhein-Lauter bei Neuburg GER (H.-J. Schygulla)
- 1 Ind. 30.12.25 Altneckar, Rodau, HP (J. Kreuziger)
- 1 Ind. 30.12.25 Altrhein Kleiner Bodensee KA (K. Stapf)
- 2 Ind. 30.12.25 Sandhausen HD (B. Steiner)
- 1 Ind. 1.1.26 Steinmauern RA (A. Götz)
- 1 Ind. 3.1.26 Abgrabung Bärensee RA (D. Walz)
- 1 Ind. 3.1.26 Steinmauern RA (A. Götz)
- 2 Ind. 4.1.26 Flachwasserzone BS östlich Staustufe Iffez-heim RA (J. Lehmann)
- 1 Ind. 11.1.26 Sandhausen HD (G. Kiefer)
- 1 Ind. 13.1.26 Abgrabung Kleiner Bodensee KA (K. Lech-ner, S. Tillmanns)
- 1 Ind. 14.1.26 NSG Weschnitz-Insel von Lorsch HP (C. Zu-rek)
- 1 Ind. 17.1.26 Eggenstein-Leopoldshafen KA (S. Till-manns)

- 1 Ind. 18.1.26 NSG LA Heegwasser HP (C. Queisser, P. Petermann)
- 1 Ind. 19.1.26 Abgrabung Bärensee RA (A. Perrayon)
- 1 Ind. 21.1.26 Karlsruhe KA* (I. Wanner)
- 1 Ind. 22.1.26 Halberstung, Großes Bruch RA (D. Peter)
- 1 Ind. 23.1.26 Sandweier, Oberfeld/Autobahnkirche BAD (L. Fischer)
- 1 Ind. 24.1.26 Lampertheimer Altrhein nördlich Bau HP (P. Petermann)
- 1 Ind. 25.1.26 Flachwasserzone BS östlich Staustufe Iffezheim RA (M. Seiser)
- 1 Ind. 25.1.26 Sandhausen HD (B. Steiner)
- 2 Ind. 25.1.26 Steinmauern RA (A. Götz)
- 1 Ind. 28.1.26 Grünstadt DÜW (R. Holleitner)
- 1 Ind. 31.1.26 Entenloch, Greffern RA (L. Burthey)
- 2 Ind. 31.1.26 Steinmauern, Gäns-Rhein/Altrhein RA (D. Koch)
- 2 Ind. 1.2.26 Sandhausen HD (B. Steiner)
- 1 Ind. 7.2.26 Flachwasserzone BS östlich Staustufe Iffezheim RA (A. Vogel)
- 1 Ind. 7.2.26 Heidelberg HD (B. Steiner)
- 1 Ind. 7.2.26 NSG Sandgrube bei Schauernheim RP (T. Kärcher)
- 1 Ind. 9.2.26 Sandhausen HD (G. Kiefer)
- 1 Ind. 13.2.26 Abgrabung Bärensee RA (M. Hörth)
- 1 Ind. 15.2.26 Plittersdorf RA (J. Winter)



Waldwasserläufer in SBN © W. Debatin

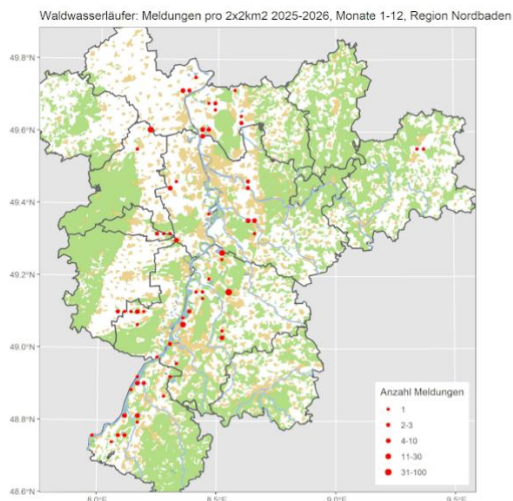

Bruchwasserläufer: Sommervogel; verbreiteter Durchzügler

Letzte Herbstdaten:

- 1 K1 3.-8.10.25 Klärteiche Offstein DÜW (H. Schmitt et al.)

Sichelstrandläufer: Sommervogel; seltener Durchzügler

Alle Daten: 2 Ind. 2.10.25 Mutterstadt RP (M. Klöppel)

Alpenstrandläufer: Sommervogel; verbreiteter Durchzügler

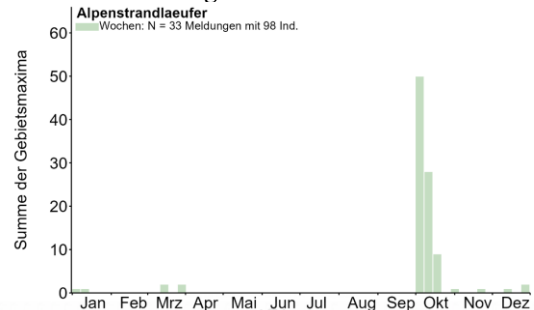

Alle Daten ab November:

- 1 Ind. 2.11.25 Heinrichs-Talau-See AZ (V. Schmidt)
- 1 Ind. 21.11.25 Worms WO* (J. Bonifart, M. Krauß, S. Jonas)
- 1 Ind. 14.12.25 Flachwasserzone BS östlich Staustufe Iffezheim RA (J. Müller)
- 1 Ind. 27.-30.12.25 Saalbachniederung KA (S. Olschewski, W. Debatin)



Alpenstrandläufer © W. Debatin

- 1 Ind. 3.-7.1.26 Saalbachniederung KA (W. Debatin)
- 1 Ind. 11.1.26 Rheininsel bei Rheindürkheim HP (C. Queisser)
- 2 Ind. 14.3.26 Silbersee bei Roxheim RP (V. Schmidt)
- 1 Ind. 26.3.26 Saalbachniederung KA (R. Haug)



Alpenstrandläufer © J. Dreher

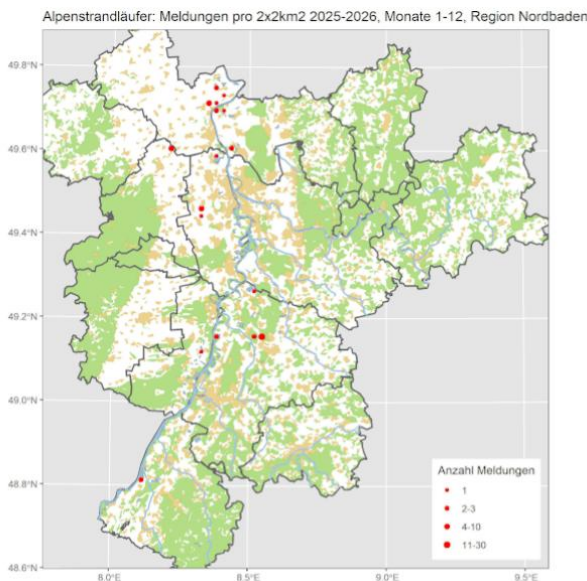

Zwergmöwe: Sommervogel; regelmäßiger Durchzügler (vor allem im Frühjahr)

Alle Daten:

- 1 Ind. 28.12.25 Knielinger See KA* (H. Preis)
- 14 Ind. 18.1.26 Murgmündung RA (K. Lechner)

Lachmöwe: Jahresvogel; lokaler Brutvogel, häufiger Durchzügler und Wintergast

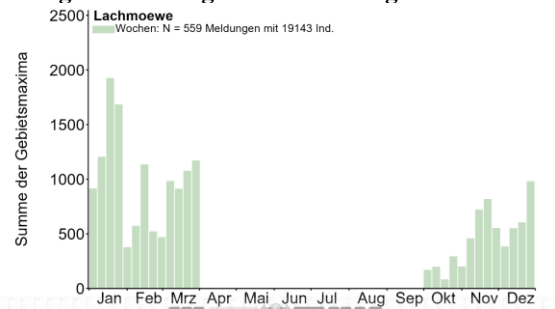

Gebietsmaxima ab 100 Ind.:

- 620 Ind. 19.1.26 Altrheinhafen MA MA* (M. Feuersenger)
- 425 Ind. am SP. 22.11.25 Heidelberg-Zentrum HD (L. Haak, M. Mooij)
- 100 Ind. 20.11.25 Heidelberg Neckarwiese HD (J. Stipp)
- 130 Ind. 28.11.25 Heidelberg Neckarwiese HD (H. Barié)
- 310 Ind. 24.2.26 Heidelberg Neckarwiese HD (F. Linhart, M. Mooij)
- 140 Ind. 6.3.26 Karlsruhe KA* (U. Kofler)
- 140 Ind. 15.3.26 Karlsruhe KA* (C. Seifried, G. Merkert, U. Kofler)



Lachmöwe (Winterkleid) © J. Dreher

- 350 Ind. 19.3.26 Karlsruhe KA* (U. Kofler)
- 250 Ind. 22.3.26 Karlsruhe KA* (U. Kofler)
- 180 Ind. 29.3.26 Karlsruhe KA* (U. Kofler)
- 30 Ind. 8.11.25 KBC-Grube HP (C. Queisser)
- 35 Ind. 28.12.25 Kiefweiher südl. Ludwigshafen LU* (F. Schrauth)
- 300 Ind. 18.1.26 Kiefweiher südl. Ludwigshafen LU* (V. Schmidt)
- 350 Ind. 13.1.26 Knielinger See KA* (H. Preis)
- 407 Ind. am SP. 28.1.26 Knielinger See KA* (J. Stipp)
- 170 Ind. 2.12.25 Mannheim MA* (M. Feuersenger)
- 550 Ind. 28.12.25 Mannheim MA* (C. Queisser)
- 250 Ind. 4.1.26 Mannheim MA* (J. Ernst)
- 660 (208 ad., 32 K2) 22.1.26 Mannheim MA* (M. Feuersenger)
- 250 Ind. 15.2.26 Mannheim MA* (C. Queisser, U. Weisser)
- 118 Ind. 16.11.25 Neckar: Brücke/Schleuse Neuostenheim - Mündung Rhein MA* (H. Bott)
- 295 Ind. 20.12.25 Neckar: Brücke/Schleuse Neuostenheim - Mündung Rhein MA* (H. Bott)
- 270 Ind. 18.1.26 Neckar: Brücke/Schleuse Neuostenheim - Mündung Rhein MA* (H. Bott)

380 Ind. 15.2.26 Neckar: Brücke/Schleuse Neuostenheim - Mündung Rhein MA* (H. Bott)
 112 Ind. 24.11.25 NSG Altneckar Heidelberg Wieblingen MITTE HD (J. Förderer)



Lachmöwen © D. Koch

100 Ind. 7.1.26 NSG Neckaraue HD (M. Wink)
 300 Ind. 18.3.26 NSG Wagbachniederung KA (A. Per-rayon, G. Kiefer, T. Lang)
 300 Ind. 20.3.26 NSG Wagbachniederung KA (G. Kiefer)
 300 Ind. 21.3.26 NSG Wagbachniederung KA (A. Schrass, D. Stefan, H. Bott, J. Stipp, L. Haak, N. Schöffski)
 400 Ind. 22.3.26 NSG Wagbachniederung KA (A.a.S. Beadle, D. Walz, D.J. Tindall, G. Kiefer, J. Bonifart, J. Ernst)
 440 Ind. 23.3.26 NSG Wagbachniederung KA (K. Nibbenhagen, P. Béguin)
 700 Ind. 29.3.26 NSG Wagbachniederung KA (A. Köhler, J. Theophil)
 175 Ind. 10.1.26 Petersau, Kiesinseln - RKM 434 FT* (F. Schrauth)
 300 Ind. 7.2.26 Petersau, Kiesinseln - RKM 434 FT* (C. Queisser)



Lachmöwen im Brutkleid © D. Koch

110 Ind. 11.3.26 Reilingen HD (G. Kiefer)
 120 Ind. 4.12.25 Rheininsel bei Rheindürkheim HP (C. Queisser)
 108 Ind. 2.3.26 Saalbachniederung KA (W. Debatin)
 100 Ind. 7.3.26 Saalbachniederung KA (W. Debatin)
 100 Ind. 8.3.26 Saalbachniederung KA (W. Debatin)
 120 Ind. 9.3.26 Saalbachniederung KA (M. Wink, V. Engel, W. Debatin)
 120 Ind. 12.3.26 Saalbachniederung KA (G. Kiefer, M. Rumberger, W. Debatin)
 100 Ind. 14.3.26 Saalbachniederung KA (G.C. Hau, W. Debatin)
 238 (191 ad., 47 K2) 22.1.26 Verbindungskanal Mannheim MA* (M. Feuersenger)
 100 Ind. 11.1.26 Wechselwiesen südl. Bonaue HP (D. Koch)

Ringfunde:

75 Ind. 9.11.25 Mannheim MA* (C. Queisser) Farbringe: Blau: TJ5H und TW8M (PL) Weiß: AD521 (D)
 10 Ind. 21.11.25 Neckarsteinach HP (R. Klein) Darunter die alte Bekannte aus Litauen HA 49..., die seit Dezember 2021 JEDEN Winter hier war und im Juni 2020 als Nestjunges beringt wurde. Entfernung 1334 KM
 170 Ind. 2.12.25 Mannheim MA* (M. Feuersenger) u.a. zwei farbberingte: weiß AD 502, in Mannheim beringt und seit Jahren regelmäßig überwintert und gelb S1187, am 02.02.2025 in Zagreb beringt.
 70 Ind. 26.12.25 Neckarsteinach HP (R. Klein) Die bekannte Lachmöwe aus Litauen, die seit 2021 jeden Winter hier ist.. Des Weiteren eine beringte aus Praha Czech Republic leider nur unvollständig ablesbar !
 550 Ind. 28.12.25 Mannheim MA* (C. Queisser) Weißer Farbring AD502
 660 (208 ad., 32 K2) 22.1.26 Mannheim MA* (M. Feuersenger) darunter eine farbberingte weiß AD 528, beringt in Mannheim
 25 Ind. 1.2.26 Heidelberg-Zentrum HD (M. Mooij) 1 x beringt (AD523 weiß links, alu rechts)
 80 Ind. 6.2.26 Ludwigshafen am Rhein LU* (H. Schmitt) Beringt: Farbring Weiß : AD 521 Aluring : 971 (Radolfzell) Ring gemeldet.

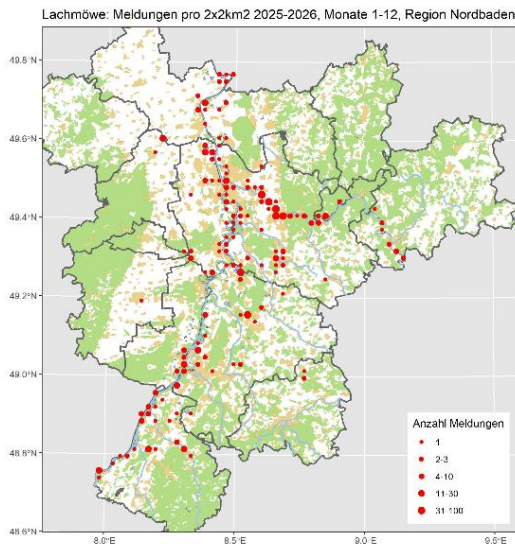

Schwarzkopfmöwe: Jahresvogel; regelmäßiger Durchzügler (vor allem im Frühjahr)

Alle Daten:

- 2 (2 ad.) 26.10.25 Ketscher Altrheinmündung HD (A. Stöhr)
- 5 Ind. 7.3.26 Heidelberg-Bergheim/Neuenheim HD (A. Hasselmeyer)
- 1 Ind. 15.3.26 Karlsruhe KA* (C. Seifried, U. Kofler)
- 2 Ind. 23.3.26 NSG Wagbachniederung KA (K. Nibbenhagen)
- 1 ad. 29.3.26 NSG Wagbachniederung KA (A. Köhler)



Schwarzkopfmöwen im Schlichtkleid © D. Koch

Sturmmöwe: Regelmäßiger Durchzügler

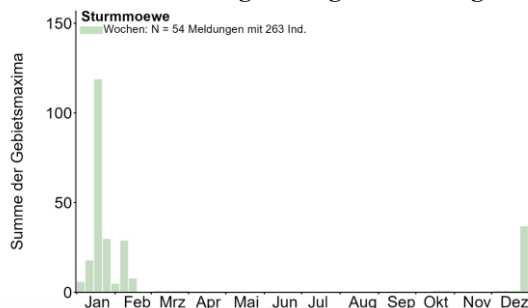

- Alle Daten:** 1 K1 19.10.25 NSG Der Spieß - An der Spießbrücke WO* (V. Schmidt)
1 K1 26.10.25 Mannheim MA* (J. Ernst)

- 1 K1 4.12.25 Rheininsel bei Rheindürkheim HP (C. Queisser)
- 1 K1 13.12.25 Rheininsel bei Rheindürkheim HP (C. Queisser)
- 1 K1 21.12.25 KBC-Grube HP (C. Queisser)
- 8 Ind. 24.12.25 Eggenstein-Leopoldshafen KA (S. Tillmanns)
- 1 Ind. 24.12.25 Hainstadt Alte Rödern NOK (A. Schneider)
- 10 Ind. 24.12.25 NSG Mechtersheimer Tongruben RP (G. Hayman)
- 5 Ind. 25.12.25 Dossenheim Schwabenheim HD (G. Hayman)
- 1 imm. 28.12.25 Kiefweiher südl. Ludwigshafen LU* (F. Schrauth)
- 9 Ind. 28.12.25 Mannheim MA* (C. Queisser)
- 2 Ind. 28.12.25 Petersau, Kiesinseln - RKM 434 FT* (C. Queisser)
- 1 Ind. 31.12.25 Abgrabung Kleiner Bodensee KA (R. Haug)
- 1 Ind. 31.12.25 NSG Altrhein Maxau KA* (L. Rauscher)
- 1 K2 2.1.26 Kiefweiher südl. Ludwigshafen LU* (V. Schmidt)
- 1 K2 4.1.26 Fermasee NSG Altrhein Neuburgweier KA (N. Falk)



Sturmmöwe © M. Wink

- 3 Ind. 4.1.26 Mannheim MA* (J. Ernst)
- 1 Ind. 7.1.26 NSG Neckaraue HD (M. Wink)
- 7 (2 ad., 4 K2) 11.1.26 Mannheim MA* (A. Thiele)
- 1 Ind. 11.1.26 Neckarsteinach HP (R. Klein)
- 1 K2 11.1.26 Roxheimer Altrhein & Silbersee RP (V. Schmidt)
- 4 Ind. 12.1.26 Insultheimer Hof HD (G. Kiefer)
- 3 Ind. 13.1.26 Knielinger See KA* (H. Preis)
- 1 K2 14.1.26 Knittelsheim GER (F. Bindrich)
- 24 Ind. 15.1.26 zw. Bockenheim u. Hohen-Sülzen DÜW (K. Belzer)
- 38 Ind. 17.1.26 Klärteiche Offstein DÜW (V. Schmidt)
- 1 Ind. 18.1.26 Eicher See AZ (A. Neu)

1 Ind. 18.1.26 Neckar: Brücke/Schleuse Neuostenheim - Mündung Rhein MA* (H. Bott)
 48 (14 ad., 34 K2) 19.1.26 Altrheinhafen MA MA* (M. Feuersenger)
 1 Ind. 19.1.26 Iffezheim, Rhein-km 333/Staustufe RA (U. Janz)
 3 (3 ad.) 19.1.26 MA Kühunterhorst MA* (M. Feuersenger)
 3 (3 K2) 19.1.26 Verbindungskanal Mannheim MA* (M. Feuersenger)
 16 (3 ad., 7 K2) 22.1.26 Mannheim MA* (M. Feuersenger)
 5 (5 K2) 22.1.26 Verbindungskanal Mannheim MA* (M. Feuersenger)
 9 Ind. am SP. 28.1.26 Knielinger See KA* (J. Stipp)
 3 Ind. 31.1.26 Karlsruhe KA* (P. Funk, S. Tillmanns)
 1 Ind. 31.1.26 NSG Altrhein Maxau KA* (P. Funk)
 1 Ind. 6.2.26 Reilingen HD (G. Kiefer)
 10 Ind. 7.2.26 Iffezheim Staustufe RA (J. Müller)
 10 Ind. 7.2.26 Iffezheim, Rhein-km 333/Staustufe RA (A. Vogel)
 2 (2 K2) 7.2.26 Petersau, Kiesinseln - RKM 434 FT* (C. Queisser)
 15 Ind. 8.2.26 Iffezheim, Rhein-km 333/Staustufe RA (M. Seiser)
 1 K2 9.2.26 NSG Altneckar Heidelberg Wieblingen MITTE HD (J. Förderer)
 1 K2 15.2.26 Eicher See AZ (A. Neu)
 5 (2 ad., 3 K2) 15.2.26 Mannheim MA* (C. Queisser)
 2 Ind. 15.2.26 NSG Aalkistensee PF (F. Wille)
 1 Ind. 9.3.26 Wiesloch HD (D. Poley)
 1 K2 14.3.26 NSG Wagbachniederung KA (J. Stipp)
 1 K2 21.3.26 NSG LA Welsches Loch HP (P. Petermann)
 1 K2 27.3.26 Petersau, Kiesinseln - RKM 434 FT* (C. Queisser)

Sturmmöwe: Meldungen pro 2x2km2 2025-2026, Monate 1-12, Region Nordbaden

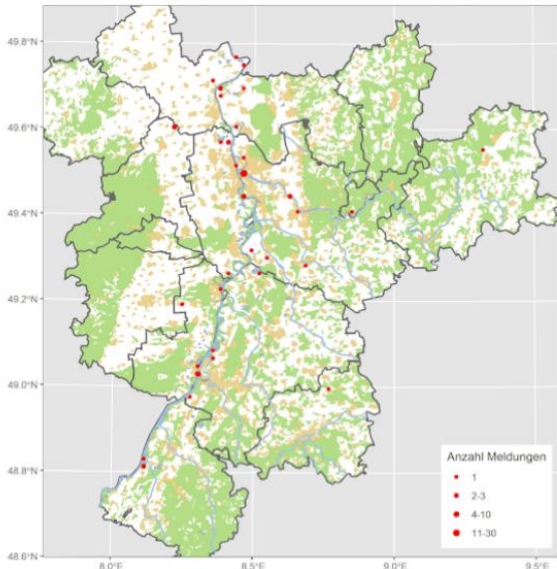

Silbermöwe: Regelmäßiger Durchzügler

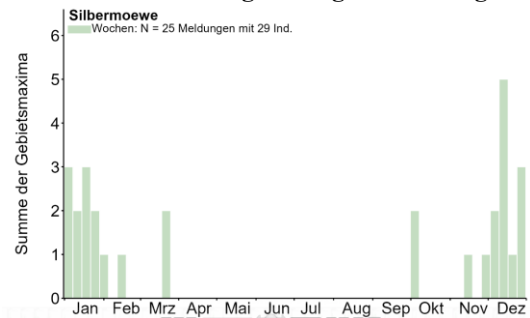

Alle Daten: 1 Ind. 2.10.25 NSG Altneckar Heidelberg Wieblingen MITTE HD (T. Szonn)
 1 K1 3.10.25 Waldsee RP (A. Stöhr)
 1 3. Kalenderjahr 16.11.25 Neckar: Eberbach-Pleutersbach - Schleuse Hirschhorn HP (A. Quell)
 1 ad. 29.11.25 Badensee Lampertheim HP (P. Petermann) unberingt
 1 ad. 7.12.25 Hirschhorn Ersheim S HP (A. Quell)
 1 ad. 7.12.25 Neckargemünd HD (A. Quell)
 1 3. Kalenderjahr 12.12.25 Hirschhorn Ersheim N HP (A. Quell)
 1 ad. 14.12.25 NSG LA Heegwasser HP (P. Petermann)
 3 Ind. 16.12.25 Ludwigshafen am Rhein LU* (J. Jüdes)
 1 ad. 21.12.25 Silbersee bei Roxheim RP (V. Schmidt)
 2 Ind. 28.12.25 Abgrabung Kleiner Bodensee KA (W. Rheinheimer)
 1 ad. 28.12.25 Mannheim MA* (C. Queisser)
 1 ad. 2.1.26 Kiefweiher südl. Ludwigshafen LU* (V. Schmidt)
 2 Ind. 4.1.26 Mannheim MA* (J. Ernst)
 1 ad. 11.1.26 Mannheim MA* (A. Thiele)
 1 Ind. 14.1.26 Karlsruhe KA* (J. Friedlaender)
 1 ad. 18.1.26 Kiefweiher südl. Ludwigshafen LU* (V. Schmidt)
 1 ad. 18.1.26 NSG LA Heegwasser HP (C. Queisser, P. Petermann)
 1 ad. 19.1.26 Altrheinhafen MA MA* (M. Feuersenger)
 1 ad. 22.1.26 Mannheim MA* (M. Feuersenger)
 1 Ind. 23.1.26 NSG Altneckar Heidelberg Wieblingen MITTE HD (T. Szonn)
 1 Ind. 2.2.26 Philippsburg KA (T. Fichtner)
 1 ad. 15.2.26 Verbindungskanal Mannheim MA* (C. Queisser)
 1 Ind. 20.3.26 Begüntenweiher LU* (H. Schmitt)
 1 Ind. 20.3.26 NSG Ochsenlache RP (F. Bauer)

Steppenmöwe: Jahresvogel: regelmäßiger Durchzügler

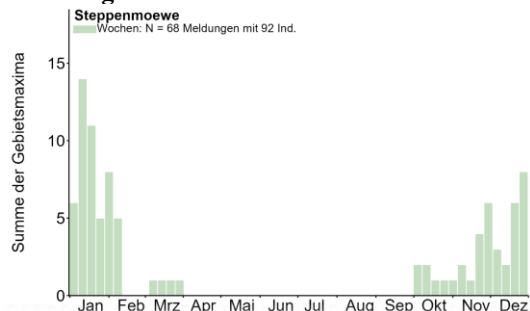

Alle Daten >2 Ind:

- 2 (1 ad., 1 K2) 21.11.25 NSG Altnekar Heidelberg Wieblingen MITTE HD (J. Förderer)
- 4 (2 ad., 2 4. Kalenderjahr) 27.11.25 Altrheinsee AZ (R. Burkhardt)
- 3 (1 K1, 2 ad.) 7.12.25 Hirschhorn Ersheim S HP (A. Quell)
- 2 Ind. 12.12.25 Silbersee bei Roxheim RP (M. Wink)
- 2 (1 5. Kalenderjahr / 1 K1) 21.12.25 Silbersee bei Roxheim RP (C. Queisser, V. Schmidt)
- 3 (1 5. Kalenderjahr, 1 K2, 1 K1) 26.12.25 Roxheimer Altrhein & Silbersee RP (V. Schmidt)
- 2 (2 ad.) 28.12.25 Petersau, Kiesinseln - RKM 434 FT* (C. Queisser)
- 2 (1 ad. / 1 K2 // 1 ad.) 4.1.26 Roxheimer Altrhein & Silbersee RP (A. Köhler, F. Schlotmann, V. Schmidt) sehr heller Kopf, dünner Schnabel, diffuse Bänderung auf dem Oberflügel und Flugstil sprechen für Steppenmöwe
- 2 (1 K2, 1 ad.) 11.1.26 Rheininsel bei Rheindürkheim HP (C. Queisser)
- 7 Ind. 13.1.26 Wörth am Rhein GER (U. Janz)
- 3 (1 ad., 2 K2) 18.1.26 Kiefweiher südl. Ludwigshafen LU* (V. Schmidt)
- 2 (2 K2) 19.1.26 Altrheinhafen MA MA* (M. Feuersenger)
- 2 (2 ad.) 24.1.26 Roxheimer Altrhein & Silbersee RP (C. Bernitt, M. Schulz) frisst Aas



Steppenmöwe © D. Koch

Ringfunde: 2 (1 5. Kalenderjahr / 1 K1) 21.12.25 Silbersee bei Roxheim RP (C. Queisser, V. Schmidt) Tschechischer Projektvogel; schwarz auf gelb 05N:U; beringt am 10.6.25 in Divcice, Tschechien;

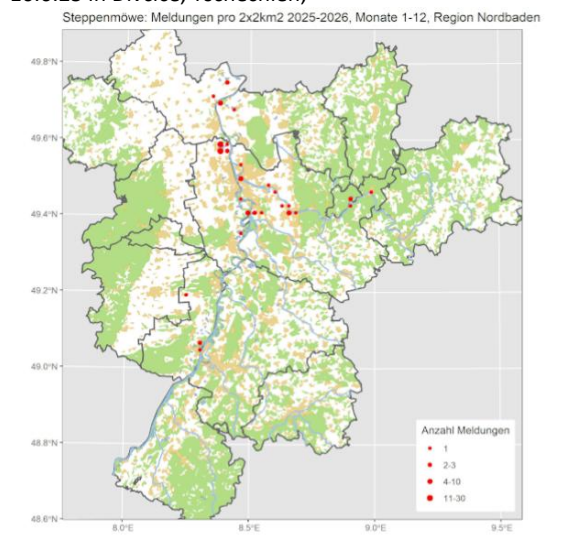

Mittelmeermöwe: Jahresvogel; lokaler Brutvogel, regelmäßiger Durchzügler

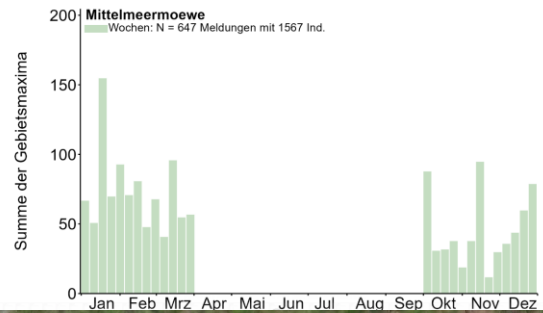

Mittelmeermöwe in SBN © W. Debatin

Meldungen ab 10 Ind.:

- 23 (15 ad., 8 imm.) 1.10.25 Neunmorgensee AZ (J. Lehnert)
- 20 Ind. 2.10.25 Schwabenheim HD (M. Wink)
- 25 Ind. 4.10.25 Waldsee RP (A. Stöhr)
- 34 Ind. 12.11.25 Plittersdorf, Rhein-km 341/Altrhein RA (K. Lechner)
- 11 (6 ad., 5 imm.) 14.11.25 Edingen-Neckarhausen HD (C. Braunberger)
- 15 Ind. 18.1.26 Eicher See AZ (A. Neu)
- 14 (10 ad., 2 K2, 2 3. Kalenderjahr) 19.1.26 Altrheinhafen MA MA* (M. Feuersenger)
- 25 Ind. 19.1.26 Iffezheim, Rhein-km 333/Staustufe RA (U. Janz)
- 10 Ind. 23.1.26 Karlsruhe KA* (U. Kofler)
- 10 Ind. 27.1.26 Karlsruhe KA* (S. Tillmanns)
- 12 (12 ad.) am SP. 28.1.26 Knielinger See KA* (J. Stipp)
- 10 (3 ad., 3 3. Kalenderjahr, 2 K2 / 1 ad.) 15.2.26 Eicher See AZ (A. Neu)

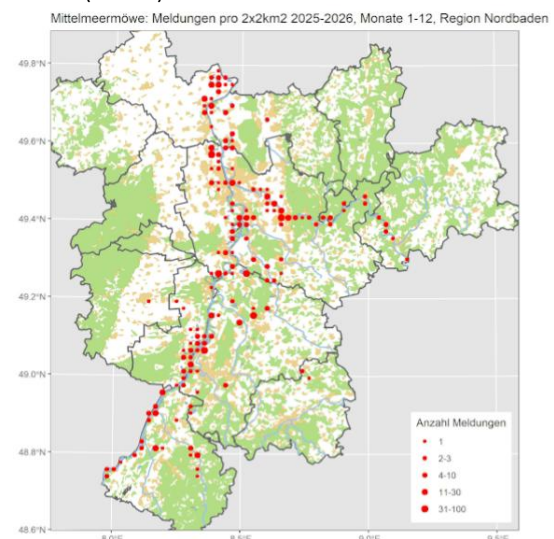

Heringsmöwe: Jahresvogel; regelmäßiger Gast

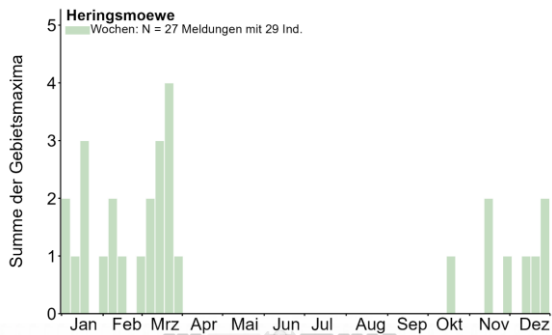

Alle Daten:

- 1 ad. 19.10.25 NSG Der Spieß - An der Spießbrücke WO* (V. Schmidt)
- 1 ad. 14.11.25 Edingen-Neckarhausen HD (C. Braunberger) mit Mittelmeermöwen auf Acker
- 1 Ind. 16.11.25 Neckar: Brücke/Schleuse Neuostenheim - Mündung Rhein MA* (H. Bott)
- 1 ad. 2.12.25 Mannheim MA* (M. Feuersenger)
- 1 ad. 13.12.25 Kärchersee HP (C. Queisser)
- 1 Ind. 20.12.25 Neckar: Brücke/Schleuse Neuostenheim - Mündung Rhein MA* (H. Bott)
- 1 ad. 26.12.25 Waldsee RP (A. Stöhr)
- 1 ad. 28.12.25 Mannheim MA* (C. Queisser)
- 1 Ind. 4.1.26 Mannheim MA* (J. Ernst)
- 1 ad. 4.1.26 NSG Altneckar Heidelberg Wieblingen OST HD (M. Mooij)
- 1 ad. 11.1.26 Mannheim MA* (A. Thiele, F. Laier)
- 1 K2 18.1.26 Kiefweiher südl. Ludwigshafen LU* (V. Schmidt)
- 1 Ind. 18.1.26 Neckar: Brücke/Schleuse Neuostenheim - Mündung Rhein MA* (H. Bott)
- 1 ad. 19.1.26 Altrheinshafen MA MA* (M. Feuersenger)
- 1 K2 1.2.26 Waldsee RP (A. Stöhr)
- 2 Ind. 6.2.26 Ludwigshafen am Rhein LU* (H. Schmitt) Beringt Schwarz . So einen Ring noch nie gesehen
- 1 Ind. 15.2.26 Neckar: Brücke/Schleuse Neuostenheim - Mündung Rhein MA* (H. Bott)
- 1 ad. 28.2.26 NSG Der Spieß - An der Spießbrücke WO* (N. Koch)
- 1 Ind. 9.3.26 NSG Altneckar Heidelberg Wieblingen MITTE HD (J. Förderer) sitzend im Vergleich mit zwei adulten Mittelmeermöwen, danach Beobachtung im Flug. Schiefergrau...im Vergleich zum Blaugrau der MM wie Tag und Nacht
- 1 ad. 11.3.26 Rheininsel bei Rheindürkheim HP (C. Queisser)
- 1 ad. 15.3.26 KBC-Grube HP (C. Queisser)
- 2 Ind. 15.3.26 Neckar: Brücke/Schleuse Neuostenheim - Mündung Rhein MA* (H. Bott)
- 1 Ind. 20.3.26 NSG Wagbachniederung KA (M. Müller) üfl
- 1 ad. 21.3.26 Mannheim MA* (J. Buchholz)
- 1 ad. 21.3.26 NSG LA Welsches Loch HP (P. Petermann)
- 1 ad. dz. 22.3.26 Linkenheim-Hochstetten KA (S. Olschewski)
- 1 ad. 28.3.26 Rheininsel bei Rheindürkheim HP (C. Queisser)

Flusseeeschwalbe: Sommervogel; seltener lokaler Brutvogel, regelmäßiger Durchzügler

Alle Daten: späte Durchzügler

- 1 Ind. 3.10.25 Kiessee Wolff und Müller bei Neuburg GER (H.-J. Schygulla)
- 1 Ind. 31.10.25 Saalbachniederung KA (H. Geyer, W. Debatin)

Sterntaucher: Wintergast: Sehr seltener Durchzügler

Alle Daten:

- 1 K1 29.11.-5.12.25 Neunmorgensee AZ (J. Lehnert et al.)
- 1 Ind. 22.-27.12.25 St. Leoner See HD (G. Kiefer et al.)
- 1 Ind. 2.1.26 Erlichsee KA (R. Wegner) JK

Prachtaucher: Seltener Wintergast und Durchzügler

Alle Daten:

- 1 Ind. 23.11.25 Abgrabung Minthe GER (S. Olschewski)
- 1 K1 28.12.25 St. Leoner See HD (G. Kiefer, J. Dreher, J. Kiefer, K. Hofmann)
- 1 Ind. 29.12.25 St. Leoner See HD (D. Koch, G. Kiefer) 14.30 Uhr



Prachtaucher © G. Kiefer

- 1 Ind. 30.12.25 St. Leoner See HD (A. Grams, G. Kiefer)
- 1 Ind. 31.12.25 St. Leoner See HD (O. Bechberger)
- 1 K2 2.1.26 St. Leoner See HD (A. Thiele, G. Kiefer, R. Wegner)
- 1 K2 3.1.26 St. Leoner See HD (D. Günther, G. Kiefer, J. Kunz, K. Merkel, V. Brüsewitz, V. Schmidt)
- 1 Ind. 4.1.26 St. Leoner See HD (D. Poley, E. Körner, J. Stipp, M. Wink)
- 1 Ind. 5.1.26 St. Leoner See HD (D. Poley, F. Schrauth, H. Vollstaedt, R. Haug)
- 1 Ind. 6.1.26 St. Leoner See HD (B. Amann, S.u.S. Vincentini)
- 1 Ind. 5.2.26 Waldsee RP (A. Stöhr) überfliegend Richtung süd gegen 16.00 h

Eistaucher: Sehr seltener Wintergast und Durchzügler

Alle Daten:

- 1 K1 18.12.25 Roxheimer Altrhein & Silbersee RP (V. Brüsewitz)
- 1 Ind. 21.12.25 Roxheimer Altrhein & Silbersee RP (C. Queisser, M. Forst)

- 1 K1 21.12.25 Silbersee bei Roxheim RP (V. Schmidt)
- 1 Ind. 23.12.25 NSG Hinterer Roxheimer Altrhein RP (P. Schmidt)
- 1 Ind. 23.12.25 Roxheimer Altrhein & Silbersee RP (G. Hayman)
- 1 K1 24.12.25 Roxheimer Altrhein & Silbersee RP (J. Huth)



Eistaucher vom Silbersee © D. Koch

- 1 K1 26.12.25 Roxheimer Altrhein & Silbersee RP (V. Schmidt) bekannter Vogel weiterhin stationär
- 1 Ind. 27.12.25 Roxheimer Altrhein & Silbersee RP (A. Hasselmeyer)
- 1 K1 27.12.25 Silbersee bei Roxheim RP (F. Damminger)
- 1 K1 28.12.25 Roxheimer Altrhein & Silbersee RP (J. Herrbruck, K. Schmidt)
- 1 K1 30.12.25 Roxheimer Altrhein & Silbersee RP (A. Köhler, V. Schmidt) 1 Ind. 30.12.25 Silbersee bei Roxheim RP (J. Klug)
- 1 K2 1.1.26 Roxheimer Altrhein & Silbersee RP (A. Thiele, F. Schrauth, M. Forst, N. Hölzel)
- 1 K2 2.1.26 Roxheimer Altrhein & Silbersee RP (J. Poßmann)
- 1 K2 3.1.26 NSG Hinterer Roxheimer Altrhein RP (T. Haug) Bekanntes Individuum
- 1 K2 3.1.26 Roxheimer Altrhein & Silbersee RP (M. Schwarz, M. Wink)
- 1 K2 4.1.26 Roxheimer Altrhein & Silbersee RP (A. Köhler, E. Körner, F. Schlotmann, J. Stipp, V. Schmidt)
- 1 Ind. 5.1.26 Roxheimer Altrhein & Silbersee RP (J. Kunz)
- 1 Ind. 6.1.26 Roxheimer Altrhein & Silbersee RP (D.J. Tindall, H. Schmitt, J. Ernst)
- 1 Ind. 6.1.26 Silbersee bei Roxheim RP (C. Stepf, G. Kiefer)
- 1 Ind. 7.1.26 Roxheimer Altrhein & Silbersee RP (A. Betzin, H. Schmitt, J. Weiß, P. Schmidt)
- 1 K2 11.1.26 Roxheimer Altrhein & Silbersee RP (V. Schmidt)
- 1 K2 17.1.26 Silbersee bei Roxheim RP (V. Schmidt) 1 Ind. 18.1.26 Roxheimer Altrhein & Silbersee RP (B. Crusan, D.J. Tindall, H. Schmitt, J. Bonifart, J. Klug, J. Weiß, P. Schäfer, W. Wehmeyer)
- 1 Ind. 19.1.26 Silbersee bei Roxheim RP (M.u.H. Hoffmann)
- 1 Ind. 20.1.26 Roxheimer Altrhein & Silbersee RP (B.F.F. und Landschaftsökologie, L. Boettge, M. Krauß, S. Jonas, T. Grunwald, T. Kärcher)
- 1 Ind. 20.1.26 Silbersee bei Roxheim RP (H. Holland)
- 1 Ind. 21.1.26 Roxheimer Altrhein & Silbersee RP (M. Wink) k2
- 1 K2 22.1.26 Roxheimer Altrhein & Silbersee RP (E. Bar-nickel, J. Weiß)
- 1 K2 22.1.26 Silbersee bei Roxheim RP (D. Koch, F. Damminger, K.-H. Heyne)

Schwarzstorch: Sommervogel; lokaler Brutvogel, regelmäßiger Durchzügler

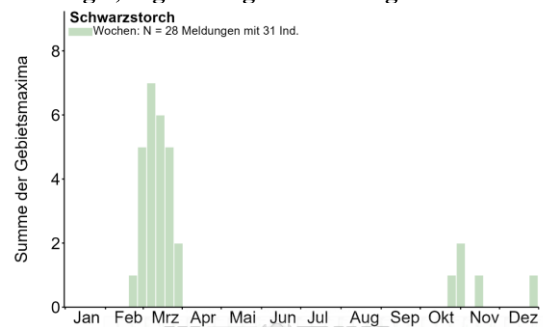

Alle Daten (soweit nicht geschützt gemeldet):

- 1 K1 25.10.-3.11.25 NSG Roßweiher PF (J. Blessing et al.)
- 1 Ind. 3.11.25 Nußloch HD (J. Ernst)
- 1 Ind. 16.11.25 Steinmauern RA (. Anonyme)
- 1 Ind. 27.12.25 Altrhein Bärensee RA (T. Müller)
- 1 M 21.2.26 Zeiskam GER (J. Zürker)
- 1 Ind. 26.2.26 Dossenheim Ölberg HD (R. Sommerfeld)
- 1 Ind. 27.2.26 O.Schefflenz NOK (M. Bernhard, P. Eifler)
- 1 Ind. 27.2.26 Unterschwarzach O NOK (H. Rößler)
- 1 dz. 28.2.26 Wiesloch HD (T. Lepp)
- 1 dz. 2.3.26 Mühlacker PF (S. Bosch)
- 1 Ind. 6.3.26 Schwegenheim GER (T. Höffner)
- 2 Ind. 7.3.26 Ganerbe Harthausen RP (V. Schmidt)
- 1 Ind. 8.3.26 NSG Hirschacker HD (H. Bott)
- 1 Ind. 9.3.26 Diefenbach PF (J. Bosch)
- 1 dz. 9.3.26 Dossenheim HD (P. Reister)
- 1 Ind. 12.3.26 Sasbacher Mark RA (J. Müller)
- 1 Ind. 14.3.26 Schriesheim-Strahlenburg HD (K. Gräter)

Schwarzstorch: Meldungen pro 2x2km² 2025-2026, Monate 1-12, Region Nordbaden

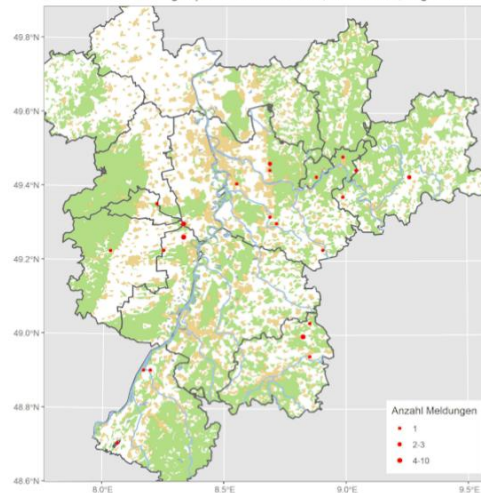

Weißstorch: Jahresvogel; verbreiteter Brutvogel und Durchzügler; lokal überwinternd

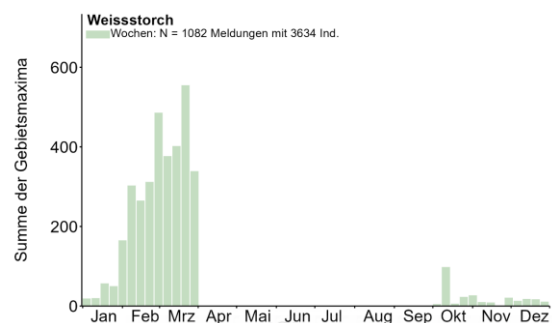

Brutnachweise:

4 C13a 21.3.26 Aarbruch-Süd, Moos RA (U. Weisser)
2 C13a 24.3.26 Aarbruch-Süd, Moos RA (U. Weisser)
1 Ind. 6.2.26 Ackerflächen nördl. Rosengarten HP (C. Queisser) auf dem Nest
2 Ind. 28.2.26 Ackerflächen nördl. Rosengarten HP (C. Queisser) Beringter Brutvogel aus den letzten Jahren am Nest
2 B5 13.3.26 Ackerflächen nördl. Rosengarten HP (I. Dorner) CC besetzen Nest, Kopula 13:15
1 Ind. 25.2.26 Ackerflächen östl. Maulbeeraue HP (C. Queisser) auf dem Nest, beringter Brutvogel aus Vorjahr
2 Ind. 26.2.26 Ackerflächen östl. Maulbeeraue HP (C. Queisser) 2. Nest nun auch wieder besetzt
2 Ind. 13.2.26 Ackerflächen südöstl. Lampertheim HP (F. Schrauth)
3 C13b 29.3.26 Ackerflächen südöstl. Lampertheim HP (F. Schrauth) gemeinsam auf dem Nest stehend
2 B6 28.3.26 Ackerflächen Heppenheim HP (C. Queisser) Paar am im Vorjahr nicht fertiggestellten Nest
2 C11a 30.1.26 Altrhein Bärensee RA (M. Wink) Auf Horst
1 A1 11.3.26 Bad Dürkheim DÜW (I. Dorner) über Rebenmeer kreisend, dann Schlagflug Richtung Osten, Brutnest im Dürkheimer Bruch
1 ad. 10.2.26 Bad Schönborn KA (T. Szonn) In Nest
16 C13b 26.3.26 Bad Schönborn KA (D. Koch)
1 C11a 14.3.26 Barbelroth SÜW (D. Weisenburger) sicher brütend
2 C13b 18.3.26 Billigheim-Ingenheim SÜW (M. Wagner) 13 (2 M ad., 1 W ad. / 2 M ad., 1 W ad., 2 ad. / 3 M ad., 2 W ad.) 20.2.26 Böhl-Iggelheim RP (H. Geske) Auf den Nestern. Das alte Bs-Weibchen vom Kerweplatz war nicht anwesend. Ein junges Weibchen war auf dem Nest. Unter dem Nest liegt ein enorm großes Gewölle, das fast ausschließlich aus Gummiringen bestand.
20 7.3.26 Böhl-Iggelheim RP (H. Geske, M. Bub) Nestneubau auf in Betrieb befindlichem Kamin. / Auf den Nestern. / Das Weibchen hat wahrscheinlich ein verletztes, rechtes Auge. Mutmaßlich nach Nestkampf um Ihr langjähriges Nest. Leider erst auf den Fotos am PC erkannt.
1 ad. 23.1.26 Bruch Limburgerhof (H. Geske) Auf Nest ruhend.
4 C11a 10.3.26 Bruch Limburgerhof (T. Dolich)
1 Ind. 25.2.26 Bruchhof, Holiday-Park DÜW (S. Hörner) Sitzt im Nest
2 B3 25.2.26 Buchen S NOK (U. Mössinger) Vom Nest auffliegend
2 (1 M ad., 1 W ad.) 18.2.26 Dannstadt-Schauernheim RP (H. Geske, K.&T. Dreher-Fiebig) Brutpaar gemeinsam auf dem Sportplatz Regenwürmer suchend.
1 C13b 19.3.26 Dannstadt-Schauernheim RP (M. Klöppel)
4 C13b (1 M ad., 1 W ad. / 1 M ad., 1 W ad.) 28.3.26 Dannstadt-Schauernheim RP (H. Geske) Der Nisthilfemast steht sehr schräg. Ein Umstürzen ist wahrscheinlich. Edit: Der Mast wurde neu gesichert.
1 Ind. 4.2.26 Eich-Gimbsheimer Altrhein mit NSG AZ (N. Koch) fliegt Nest an
2 B9 11.3.26 Erpolzheim DÜW (K.&T. Dreher-Fiebig) Stehen auf Nest, 1 Storch unberingt, 1 beringt DER A4T03

9 Ind. 8.3.26 Frauenweiler Bruch HD (J. Förderer) 4 Nester im Gebiet sind besetzt
1 A1 13.2.26 Gaggenau Zentrum RA (J. Müller) auf Mast mit Nestbau 2025
2 C11a 27.3.26 Ganerbe Harthausen RP (X. Volk)
2 B9 15.3.26 Graben-Neudorf KA (J. Rathgeber) Paar auf dem Nest mit frischem Nistmaterial.
3 C11a 23.3.26 Großfischlingen SÜW (U. Janz)
1 Ind. 29.1.26 Hagenbach GER (H.-J. Schygulla) Ist auf dem Nest und scheint auszubessern.
2 (1 M, 1 W) 9.2.26 Hagenbach GER (H.-J. Schygulla) Sie stehen zusammen auf ihrem Nest, wieder vereint.
2 (1 M ad., 1 W ad.) 20.2.26 Haßloch DÜW (H. Geske) Auf dem Nest. Das langjährige Bs-Weibchen war nicht anwesend.
10 B5 27.2.26 Haßloch DÜW (C. Heber, K.&T. Dreher-Fiebig, M. Bub) Steht auf dem letztjährigen Nest auf der Lampe im Kreisel
1 Ind. 18.2.26 Heddeshheim HD (A. Köhler) auf Nest
10 C11a 20.2.26 Heddeshheim HD (M. Wink) 6 besetzte Horste
1 ad. 17.3.26 Heidelberg Neckarwiese HD (D.J. Tindall)
1 C11a 26.3.26 Heidelberg Neckarwiese HD (C. Steinkamp)
2 Ind. 31.1.26 Hemsbach Wiesensee HD (B. Beckmann) Auf Nest stehend.
2 Ind. 10.2.26 Kandel GER





Weißstörche am Horst © D. Koch

- 2 C11a 29.3.26 Kandel GER (X. Volk)
- 3 C13a 19.3.26 Kapsweyer SÜW (C. Helbling)
- 5 Ind. 14.2.26 Karlsruhe KA* (S. Brethauer) auf dem Nest/Silo
- 2 Ind. 28.2.26 Karlsruhe KA* (S. Brethauer) Nest auf dem Kran
- 3 C13b 20.3.26 Karlsruhe KA* (H. Preis, J. Rathgeber, L. Rauscher)
- 4 C11a 23.3.26 Karlsruhe KA* (H. Preis)
- 2 Ind. 22.2.26 Kirchplatz, Bühl RA (S. Arens) auf Nest stehend, klappern
- 1 Ind. 3.12.25 Kreiskrankenhaus HP (P. Petermann) Auf dem Nest
- 2 C11a 6.2.26 Ladenburg- Rombach HD (M. Wink)
- 1 Ind. 7.2.26 Laudenbach HD (J. Jüdes) In Nest sitzend
- 1 M ad. 7.2.26 Limburgerhof RP (H. Geske) Auf dem Nest.
- 8 C13b 10.3.26 Limburgerhof RP (A. Köhler, L. Schmidt) mind. 5 Nester, die meisten besetzt
- 1 C11a 30.1.26 Linkenheim-Hochstetten KA (M. Wink)
- 23 B3 18.3.26 Linkenheim-Hochstetten KA (G. Merkert) Nester überwiegend paarweise besetzt, teils Paarung
- 21 C13b 22.3.26 Luisenpark MA* (H. Bott)
- 2 C11a 21.3.26 Minfeld GER (X. Volk)

- 1 C13b 27.3.26 Minfeld GER (R. Meinert)
- 2 C13b 25.3.26 Muggensturm RA (A. Jung)
- 1 Ind. 12.2.26 Mühlacker PF (U. Sach) Zurück am Nest
- 1 Ind. 20.2.26 Mühlacker PF (U. Sach) Sitzt wieder auf seinem Nest, es soll auch der 2. Storch da sein.
- 2 C13b 19.3.26 Mühlacker PF (U. Sach)
- 2 C11a 31.3.26 Mühlacker PF (U. Sach)
- 10 C13b 29.3.26 Mühlhausen HD (D. Koch)
- 1 A1 9.2.26 Neuburg am Rhein GER (H.-J. Schygulla) Der erste Partner ist wieder auf seinem Nest angekommen.
- 6 C13b 8.3.26 Neupotz GER (S. Blesinger)
- 4 Ind. 25.2.26 NNO Geinsheim NW (S. Hörner) Im Nest
- 2 C13b 20.3.26 NSG Aumühle/Am roten Kreuz NW (C. Heber)
- 2 C13b (1 M, 1 W) 21.3.26 NSG Bruch von Brensbach ERB (T. Steiger)
- 4 Ind. 18.2.26 NSG LA Heegwasser HP (P. Petermann) Auf Nestern
- 20 C13b 27.3.26 NSG LA Heegwasser HP (F. Schrauth) mind. 17 besetzte Nester
- 16 B9 27.2.26 NSG LA Zeilwald HP (H. Bott, P. Petermann) 14 besetzte Nester, davon 13 alt, 1 neu
- 36 B9 15.3.26 NSG LA Zeilwald HP (P. Petermann) 18 besetzte Nester
- 6 C13a 20.3.26 NSG LA Zeilwald HP (H. Bott)
- 40 B9 21.3.26 NSG LA Zeilwald HP (P. Petermann) 20 besetzte Nester, teils im Bau
- 1 C13b 12.3.26 NSG Neckaraue HD (M. Wink)
- 12 C11a 29.3.26 NSG Weschnitz-Insel von Lorsch HP (C. Zurek) beide Vögel unberingt
- 32 C13b 22.3.26 Oberhausen-Rheinhausen KA (D. Koch)
- 1 C11a 15.3.26 Obrigheim Neckarvorl. NOK (B. Heymanns)
- 2 C11a 22.3.26 Obrigheim Neckarvorl. NOK (O. Zajgla)
- 2 C11a 15.3.26 Otterstadter Altrhein, pfälzischer Teil ohne Mündung RP (T. Dolich)
- 2 Ind. 11.2.26 Ottersweier RA (W. Jansen) Auf ihrem Nest.
- 1 B9 15.3.26 Ottersweier RA (F. Anger, H. Lege) Nest auf Schornstein o.ä. Beobachtung aus der Regionalbahn, daher Verortung nicht exakt.
- 1 Ind. 7.12.25 Plittersdorf RA (A. Götz, M. Seiser) auf Nest
- 2 B9 14.3.26 Pumpwerk Maulbeeraue HP (C. Queisser) Neues Nest, abgebrochene Pappel am Nordheimer Altrhein. Beide Partner unberingt.
- 1 Ind. 3.2.26 Reilingen HD (M. Bub) stehend in einem der vielen Nester
- 1 B6 13.3.26 Rhein-km 450 HP (C. Queisser) Beringter männlicher Brutvogel aus dem Vorjahr
- 1 Ind. 4.3.26 Rosengarten HP (C. Queisser) auf Nest. Wieder der beringte Brutvogel aus den letzten Jahren
- 3 Ind. 13.2.26 Saalbachniederung KA (K. Schöpp, S. Heß) Paarung auf Nest, beide beringt (jedoch nicht mit dem Fernglas ablesbar)
- 6 C11a 14.3.26 Saalbachniederung KA (G.C. Hau, W. Debatin)
- 6 B6 15.3.26 Saalbachniederung KA (C. Armbruster, J. Stipp, N. Falk) 2 Paare auf Nestern
- 6 C11a 17.3.26 Saalbachniederung KA (W. Debatin)
- 8 C11a 18.3.26 Saalbachniederung KA (W. Debatin) 3 Besetzte Nester
- 7 C11a 21.3.26 Saalbachniederung KA (C.u.S. Zantke, M. Seiser, S. Heß, W. Debatin) 2 Nester mit je 1 Paar

6 C11a 23.3.26 Saalbachniederung KA (C. Seifried, V. Engel, W. Debatin)
 17 C11a 24.3.26 Saalbachniederung KA (G. Kiefer, L. Rauscher, W. Debatin)
 7 C13b 28.3.26 Saalbachniederung KA (J. Reif, W. Debatin)
 12 C11a 29.3.26 Saalbachniederung KA (A. Köhler, W. Debatin)
 17 C13a 31.3.26 Saalbachniederung KA (A. Schultner, D. Koch, F. Kühne, G. Kiefer, J. Kortlepel)
 2 (1 M ad., 1 W ad.) 21.3.26 Schifferstadt RP (H. Geske)
 Auf Wiese gemeinsam Nahrung suchend. Fliegen danach auf das Nest und vertreiben die dort marodierenden Nilgänse.
 16 C13b 22.3.26 Speyer Berghäuser Altrhein SP* (D. Koch)
 4 B3 25.2.26 Speyerdorf NW (S. Hörner) Zwei besetzte Nester
 1 C13b 20.3.26 St. Leon-Rot HD (T. Fichtner) Altvogel brüdet auf Kunsthorst
 1 C11a 20.3.26 Stadtgarten Karlsruhe KA* (D. Raddatz)
 4 C13b 14.3.26 Steinmauern RA (K. Lechner)
 1 C11a 31.3.26 Steinweiler GER (X. Volk)
 9 C13a 22.3.26 Stollhofen RA (U. Weisser)
 6 C11a 8.3.26 Stutensee KA (S. Olschewski)
 2 C13a 23.3.26 Unzhurst RA (U. Weisser)
 1 Ind. 8.2.26 Wattenheim HP (C. Queisser) auf Nest
 2 B6 (1 M, 1 W) 2.2.26 Weiherhaus HP (C. Zurek) auf Nest am Berliner Ring
 6 B3 12.2.26 Wiesloch HD (M. Bub) jeweils ein Individuum pro Nest welche auf dem Strommasten sind / im größten Nest nahe der Autobahn stehen zwei Störche zusammen, ein einzelnes Individuum befindet sich in einem weiteren Nest etwas weiter weg von der Autobahn
 8 Ind. 4.3.26 Wiesloch HD (D. Poley, G. Kiefer, W. Müller) Auf Nest direkt neben der Autobahn
 6 (4 M ad., 1 W ad., 1 ad.) 7.2.26 Wildpark Ludwigshafen-Rheingönheim LU* (H. Geske) Auf den Nestern.
 13 (8 M ad., 4 W ad., 1 ad.) 20.2.26 Wildpark Ludwigshafen-Rheingönheim LU* (H. Geske)
 31 (16 M ad., 14 W ad., 1 ad.) 28.2.26 Wildpark Ludwigshafen-Rheingönheim LU* (H. Geske)
 41 (17 M ad., 16 W ad., 8 ad.) 21.3.26 Wildpark Ludwigshafen-Rheingönheim LU* (H. Geske)

Weißstorch: Meldungen pro 2x2km2 mit BZC ab C 2025-2026, Monate 1-12, Region Nord

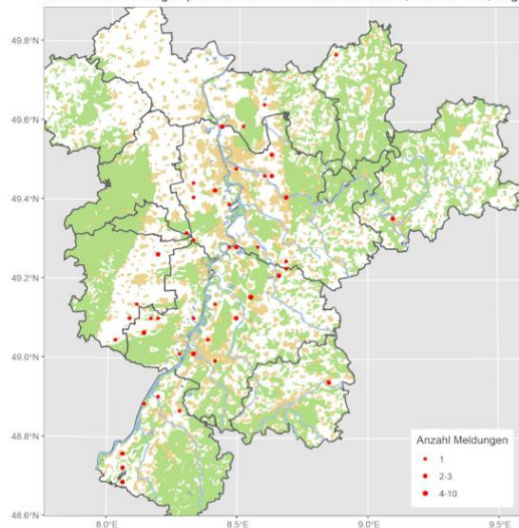

Gebietsmaxima ab 20 Ind.:

22 Ind. 19.3.26 Ackerflächen nördl. Forsthaus Jägersburg HP (W. Mayer)
 36 Ind. 14.3.26 Altmäander südl. Groß-Rohrheim HP (W. Mayer)
 30 Ind. 12.10.25 Böhl-Iggelheim RP (D.u.U. Hoffmann)
 25 Ind. 21.3.26 BS Moos RA (U. Weisser)
 25 B9 22.3.26 Heddesheim HD (D. Stefan)
 25 Ind. 12.10.25 Karlsruhe KA* (J. Rathgeber, S. Koslowski)
 32 dz. 26.2.26 Ludwigshafen am Rhein LU* (F. Wille)
 30 Ind. 28.2.26 Luisenpark MA* (J. Brückner)
 30 Ind. 8.2.26 NSG Altrhein Maxau KA* (L. Rauscher)
 30 Ind. 15.2.26 Offenbach an der Queich SÜW (D. Felzmann)
 26 A1 12.3.26 Rheinmünster RA (D. Borck)
 28 Ind. 4.2.26 Wiesloch HD (G. Kiefer)
 20 Ind. 6.3.26 Wiesloch HD (T. Lepp, U. Mössinger)
 25 Ind. 6.2.26 Wörth am Rhein GER (R. Brück)

Ringfunde:

7 Ind. 22.10.25 Muggensturm RA (A. Jung) Standen auf den Firmenlaternen. Ringablesung DER AE064, DER AN279, DER AV206, DER A2A27, DER A9W77 (trägt Sender auf dem Rücken)
 3 (3 ad.) 26.10.25 Muggensturm RA (A. Jung) Standen auf den Firmenlaternen. DER A9W77 mit Sender und DER AE064 und ein unberingter WS.
 2 Ind. 8.12.25 Malsch KA (A. Jung) Ringablesung DER A9W77 (trägt Sender) DER A2A01
 1 Ind. 10.1.26 Wiesloch HD (G. Kiefer) Ring-Nr. A1125
 2 B9 11.3.26 Erpolzheim DÜW (K.&T. Dreher-Fiebig) Stehen auf Nest, 1 Storch unberingt , 1 beringt DER A4T03
 2 B3 21.3.26 Rastatt Zentrum RA (A. Jung) Im Horst, einer beringt DER A1T47

Weißstorch: Meldungen pro 2x2km2 2025-2026, Monate 1-12, Region Nordbaden

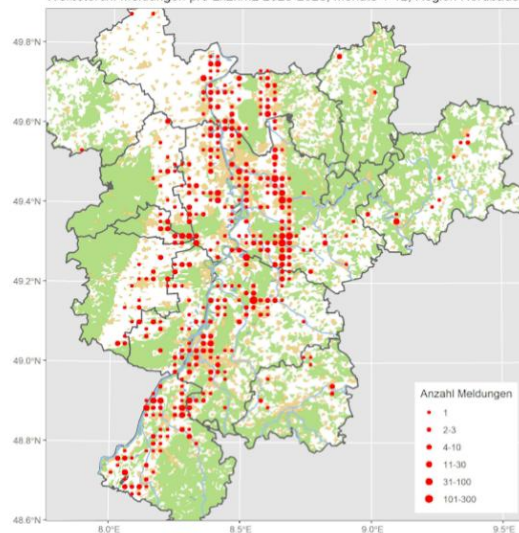

Krauskopfpelikan: vermutlich Gefangenschaftsflüchtling

Alle Daten:

1 Ind. 12.3.26 NSG Wagbachniederung KA (A. Thiele) PK. Auffallend sind der intensiv orangefarbene Kehlsack und die hellgrauen Unterflügel. Landet im Teich 3c, fliegt aber nach ca. 5 Minuten wieder ab.

Kormoran: Verbreiteter Jahresvogel; lokaler Brutvogel, häufiger Durchzügler und Wintergast

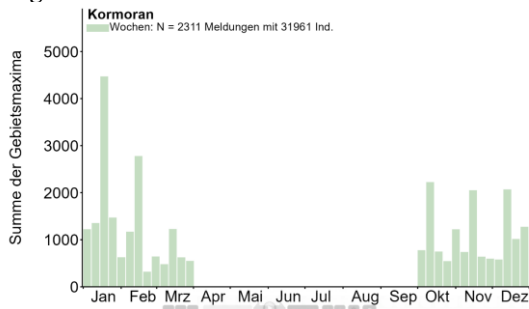

Brutnachweise:

- 43 B6 1.3.26 Karlsruhe KA* (S. Tillmanns) 28 belegte Nester
- 18 C13b 14.3.26 NSG Hinterer Roxheimer Altrhein RP (V. Schmidt) 7 Nester
- 14 B6 14.2.26 NSG LA Welsches Loch HP (P. Petermann) 14 besetzte Nester erkennbar, aber Kolonie nur noch teilweise einsehbar
- 31 Ind. am SP. 17.3.26 NSG Mechtersheimer Tongruben RP (T. Dolich) Schlafplatzzählung. Von den 68 sichtbaren intakten Nestern in der Kormoran-Kolonie war keines besetzt!

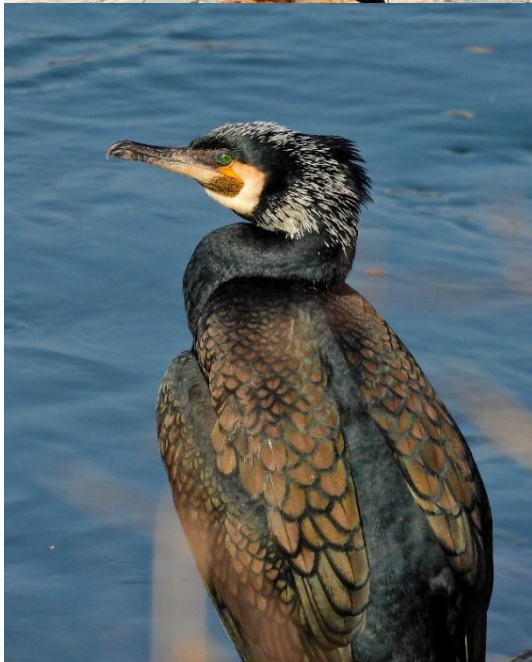

Kormoran im Brutkleid © D. Koch

- 40 C11a 9.3.26 NSG Wagbachniederung KA (M. Wink) 18 Ind. 12.3.26 NSG Wagbachniederung KA (J. Lehmann) mind. 29 Nester
- 35 C13a 18.3.26 NSG Wagbachniederung KA (A. Per-rayon, G. Kiefer, T. Lang) Ca. 30 Nester in der neuen Kolonie in den hohen Bäumen am Rande des Baggersees
- 40 Ind. 20.3.26 NSG Wagbachniederung KA (G. Kiefer) Ca. 25 bis 30 Nester besetzt
- 40 (1 ad.) 22.3.26 NSG Wagbachniederung KA (D. Walz, D.J. Tindall, G. Kiefer, J. Bonifart) aktiver Nestbau nördlich Teich 5 // Bei der Kolonie
- 39 Ind. 27.3.26 NSG Wagbachniederung KA (G. Freundlieb, H. Bott) Mind. 38 besetzte Nester
- 101 Ind. 29.3.26 NSG Wagbachniederung KA (A. Köhler, K. Gräter) mindestens 50 Nester // üf
- 1 C11a 10.3.26 Roxheimer Altrhein & Silbersee RP (A. Deißner)



Kormoran © D. Koch

Meldungen ab 150 Ind.:

- 290 Ind. 11.10.25 NSG Mechtersheimer Tongruben RP (F. Bindrich)
- 150 Ind. 12.10.25 Angelhofer Altrhein, nördlicher Teil SP* (P. Keller)
- 250 Ind. 27.10.25 NSG Mechtersheimer Tongruben RP (M. Wink)
- 157 Ind. am SP. 12.11.25 Kernsee HP (P. Petermann)
- 202 Ind. am SP. 12.11.25 NSG LA Fretterloch HP (P. Petermann)
- 166 Ind. am SP. 17.11.25 Fossiliensee AZ (F. Geisen)
- 162 Ind. 1.12.25 Vorderer Roxheimer Altrhein RP (H. Schmitt)
- 173 Ind. 12.12.25 Silbersee bei Roxheim RP (M. Wink)
- 270 Ind. am SP. 15.12.25 NSG Mechtersheimer Tongruben RP (C. Schломann)
- 150 Ind. 21.12.25 Neuhofener Altrhein NSG alt RP (A. Amberger)
- 270 Ind. 18.1.26 Eicher See AZ (A. Neu)
- 210 Ind. 18.1.26 NSG Mechtersheimer Tongruben RP (F. Bindrich)
- 200 Ind. 18.1.26 Neuhofener Altrhein NSG alt RP (A. Amberger)
- 84 Ind. 18.1.26 Otterstadter Altrhein, Mündung RP (T. Dolich)
- 156 Ind. am SP. 18.1.26 Otterstadter Altrhein, pfälzischer Teil ohne Mündung RP (M. Gärtner,)
- 168 Ind. 18.1.26 Wörther Rheinhafen GER (L. Simon)
- 251 Ind. 24.1.26 Rheininsel bei Rheindürkheim HP (C. Queisser)
- 280 Ind. 5.2.26 Brühl Kollersee HD (F. Schrauth)
- 211 Ind. 15.2.26 Eicher See AZ (A. Neu)

224 Ind. 16.2.26 Otterstadter Altrhein, pfälzischer Teil ohne Mündung RP (T. Dolich)
 155 Ind. 17.2.26 Schulgutweiher bei Waldsee RP (H. Hoffmann)



Kormoran © W. Fischer



Kormorane © J. Dreher

Kormoran: Meldungen pro 2x2km² 2025-2026, Monate 1-12, Region Nordbaden

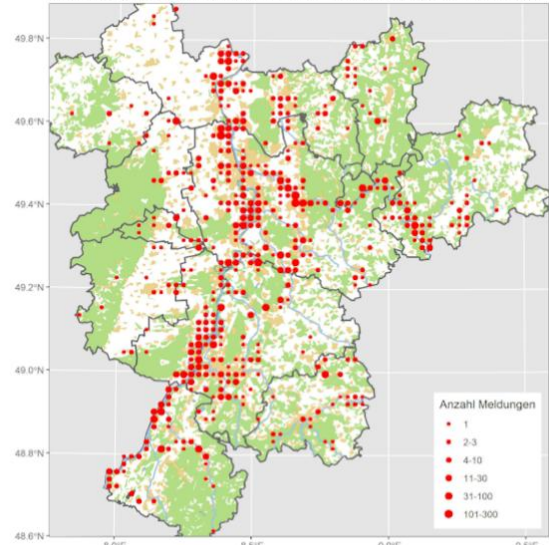

Zwergscharbe: Seltener Gastvogel, der in Mitteleuropa zunehmend häufiger auftritt

Alle Daten:

1 ad. 4.10.25 NSG Mecktersheimer Tongruben RP (V. Schmidt) mit deutlichen Prachtkleidresten; auf der kleinen Insel vor der Hütte (meist von Kormoranen verdeckt)

1 ad. 11.10.25 NSG Mecktersheimer Tongruben RP (F. Bindrich) zentrale Insel, ruhend unter Kormoranen, 17:07 abfliegend, dunkles Ind. (ohne PK-Federn am Kopf)

1 ad. 23.10.25 NSG Mecktersheimer Tongruben RP (H. Schmitt)

1 ad. 25.10.25 NSG Mecktersheimer Tongruben RP (H. Schmitt, V. Schmidt) 1 Ind. 2.11.25 NSG Mecktersheimer Tongruben RP (J. Ullemeyer)

Sichler: Seltener Gastvogel

Alle Daten:

1 Ind. 3.11.25 Altrheinsee AZ (S. Wennekamp) Von Mäusebussard aufgeschreckt und in süd-östlicher Richtung abgeflogen.

Löffler: Seltener Sommergast

Alle Daten:

1 Ind. 27.12.25 NSG Wagbachniederung KA (F. Damming) Zieht mit drei Silberreiher nach S.

Rohrdommel: Seltener Durchzügler und Wintergast

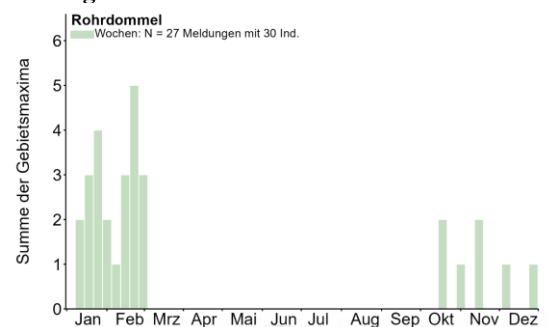

Alle Daten:

- 1 Ind. 16.10.25 Sandweier, Oberfeld/Autobahnkirche BAD (L. Fischer)
- 1 Ind. 19.10.25 NSG Der Spieß - An der Spießbrücke WO* (V. Schmidt) am Turm kurz auffliegend
- 1 dz. 31.10.25 NSG Schwetzingen Wiesen Tongrubenge-lände HD (A. Stöhr)
- 1 Ind. 13.11.25 Worms WO* (K.&T. Dreher-Fiebig) Aus Schilf auffliegend
- 1 Ind. 18.11.25 NSG Der Spieß - An der Spießbrücke WO* (H. Schmitt) Nur Belegbild
- 1 Ind. 6.12.25 NSG Aalkistensee PF (J. Blessing)
- 1 Ind. 26.12.25 Worms WO* (S. Wegmann)
- 1 Ind. 11.1.26 Sandweier, Oberfeld/Autobahnkirche BAD (L. Fischer)
- 1 Ind. 14.1.26 Reilinger See HD (G. Kiefer) 1 Ind. 16.1.26 Abgrabung Liedolsheim KA (P. Funk)
- 1 Ind. 16.1.26 Sandweier, Oberfeld/Autobahnkirche BAD (L. Fischer)
- 1 Ind. 17.1.26 NSG Hinterer Roxheimer Altrhein RP (C. Bethge)
- 1 Ind. 22.1.26 NSG Der Spieß - An der Spießbrücke WO* (F. Geisen)
- 1 Ind. 23.1.26 Reilinger See HD (G. Kiefer) Auch bei teil-weise gefrorenem See an fast identischer Stelle im Schilf



Rohrdommel © G. Kiefer

- 1 Ind. 25.1.26 Sandweier, Oberfeld/Autobahnkirche BAD (L. Fischer)
- 1 Ind. 27.1.26 Bobenheim-Roxheim RP (H. Schwab) An der Straße zum See - direkt an der Brücke, aufliegend
- 1 Ind. 31.1.26 NSG Der Spieß - An der Spießbrücke WO* (V. Schmidt)
- 1 Ind. 7.2.26 NSG Der Spieß - An der Spießbrücke WO* (C. Queisser) auffliegend
- 1 ad. 12.2.26 NSG Hinterer Roxheimer Altrhein RP (H. Schmitt) Auffliegend
- 2 Ind. 15.2.26 NSG Hinterer Roxheimer Altrhein RP (V. Schmidt)

- 2 Ind. 20.2.26 NSG Der Spieß - An der Spießbrücke WO* (A. Neu, L. Boettge, S. Jonas)
- 2 Ind. 20.2.26 Worms WO* (O. Brück)
- 1 dz. 24.2.26 Mossautal ERB (A. Köhler) 1 durchziehen-des Individuum; 18:0,19:1,20:0,21:0,22:0,23:0
- 1 Ind. 25.2.26 NSG Der Spieß - An der Spießbrücke WO* (H. Schmitt) Rufend .
- 1 dz. 27.2.26 Mossautal ERB (A. Köhler) 1 durchziehen-des Individuum; 0:0,1:0,2:0,3:1,4:0,5:0,6:0,7:0
- 1 dz. 28.2.26 Mossautal ERB (A. Köhler) 1 durchziehen-des Individuum; 18:0,19:1,20:0,21:0,22:0,23:0
- 1 dz. 3.3.26 Mossautal ERB (A. Köhler) 1 durchziehendes Individuum; 18:0,19:0,20:1,21:0,22:0,23:0
- 1 dz. 4.3.26 Mossautal ERB (A. Köhler) 1 durchziehendes Individuum; 18:0,19:0,20:1,21:0,22:0,23:0

Kuhreiher: Seltener Sommergast

Alle Daten:

- 3 Ind. 12.11.25 Rodau, Ortschaft HP (J. Kreuziger) zwar nur kurz gesehen und kein Fernglas zur Hand, aber ein-deutig kleine weiße Reiher mit schnellem Flügelschlag etwa 50 m Höhe nach Süden überfliegend. Alles andere scheidet daher aus



Kuhreiher (in Portugal) © D. Koch

Silberreiher: Verbreiteter Jahresvogel und Durchzügler

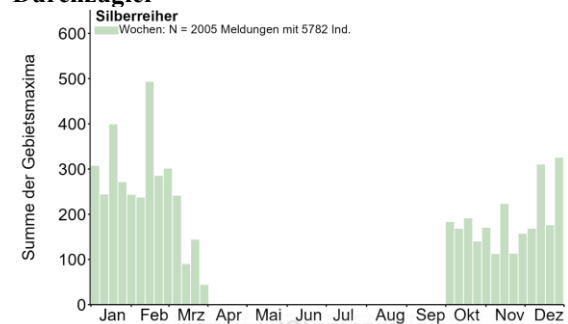

Gebietsmaxima ab 20 Ind.:

- 50 Ind. 21.2.26 Abgrabung Minthe KA (M. Schwaninger)
- 21 Ind. 31.1.26 Altrhein Bärensee RA (D. Koch)
- 100 Ind. 5.1.26 Altrhein Illingen RA (R. Deible)
- 30 Ind. 22.1.26 Altrhein Illingen RA (R. Deible)
- 34 Ind. 15.2.26 Dettenheim KA (H. Geyer, J. Rathgeber)
- 32 Ind. 14.12.25 Lampertheimer Altrhein nördlich Bau HP (P. Petermann)

26 Ind. 18.1.26 Lampertheimer Altrhein nördlich Bau HP (P. Petermann)
 23 Ind. 5.11.25 Marnheim DON (V. Schlär)
 28 Ind. 27.2.26 Maulbeeraue HP (C. Queisser)
 50 Ind. am SP. 22.1.26 NSG Der Spieß - An der Spießbrücke WO* (F. Geisen, H. Schmitt)
 30 Ind. am SP. 1.3.26 NSG Der Spieß - An der Spießbrücke WO* (D. Hamm, K.&T. Dreher-Fiebig, V. Schmidt)



Silberreiher © J. Dreher

49 Ind. am SP. 7.3.26 NSG Der Spieß - An der Spießbrücke WO* (T. Haug, V. Schmidt)
 44 Ind. 8.3.26 NSG Der Spieß - An der Spießbrücke WO* (H. Ackermann, H. Schmitt, N. Koch)
 45 Ind. am SP. 2.10.25 NSG LA Welsches Loch HP (P. Petermann)
 68 Ind. am SP. 6.12.25 NSG LA Welsches Loch HP (P. Petermann)
 55 Ind. am SP. 12.12.25 NSG LA Welsches Loch HP (P. Petermann)
 27 Ind. am SP. 14.2.26 NSG LA Welsches Loch HP (P. Petermann)
 29 Ind. 20.10.25 NSG Wagbachniederung KA (C.u.M. Stolz)
 28 Ind. 22.11.25 NSG Wagbachniederung KA (N. Liebig, S. Brethauer)
 20 Ind. 23.3.26 NSG Wagbachniederung KA (K. Nibbenhagen, P. Béguin)
 25 Ind. 7.1.26 Plittersdorf RA (A. Schultner)
 42 Ind. 28.12.25 Plittersdorf, NSG Rastatter Rheinaue/Rheinfähre RA (A. Jung)
 35 Ind. 31.1.26 Plittersdorf, Schöpfwehr/Oberwald/Wittmatt RA (L. Burtsey)
 22 Ind. 27.12.25 Römerberg RP (J. Ullemeyer)
 27 Ind. 28.12.25 Roxheimer Altrhein & Silbersee RP (T. Scheltwort)

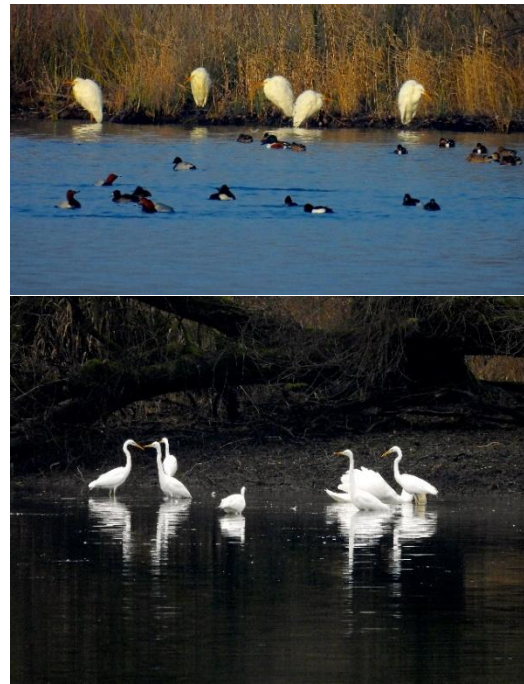

Silberreiher-Versammlung © D. Koch

20 Ind. 30.12.25 Roxheimer Altrhein & Silbersee RP (A. Köhler, V. Schmidt)
 30 Ind. 1.1.26 Roxheimer Altrhein & Silbersee RP (A. Thiele, M. Forst, N. Hölzel)
 21 Ind. 5.10.25 Saalbachniederung KA (G. Kiefer, G. Strauß, M. Höhne)
 24 Ind. 17.1.26 Silbersee bei Altrip RP (A. Thiele)
 52 Ind. 11.1.26 Tomateninseln RA (A. Jung)
 21 Ind. 14.11.25 Weißachsee Knittlingen PF (E. Körner)

Ringfunde:

1 Ind. 4.2.26 Ständerweiher bei Roxheim RP (C. Heber) beringt PC30
 2 Ind. 15.2.26 Ständerweiher bei Roxheim RP (V. Schmidt) einer beringt, schwarz auf weiß „PC30“, Vogel stammt aus Litauen und wurde am 29.5.2021 dort als Nestling beringt (Information des Lithuanian Bird Ringing Centre)

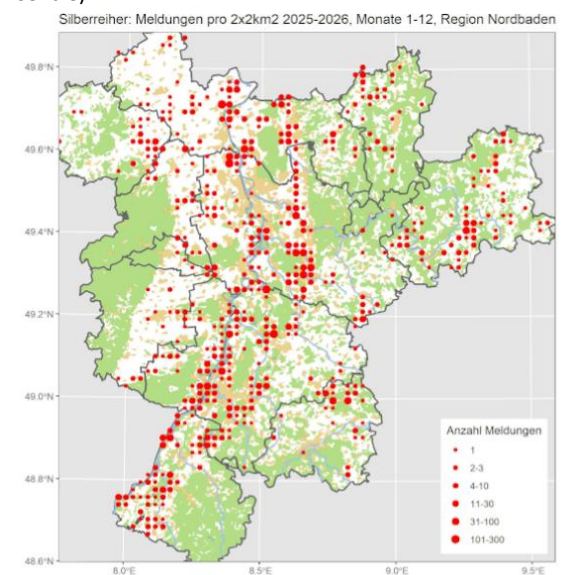

Graureiher: Verbreiteter Jahresvogel; lokaler Brutvogel, häufiger Durchzügler und Wintergast

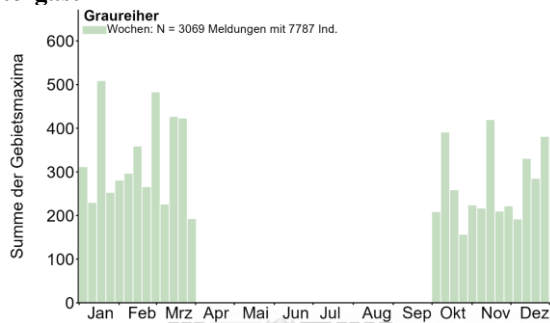

Brutnachweise:

- 1 Ind. 28.2.26 Ackerflächen nördl.. Rosengarten HP (C. Queisser) auf Nest unterhalb des Storchennests
- 1 C 8.3.26 Altneckar Schwanheim, Segelflugplatz HP (N. Poeplay)
- 7 C13a 29.3.26 Altrhein Kleiner Bodensee KA (J. Rathgeber) Nester sehr hoch in Pappeln und teilweise durch Misteln verborgen und schlecht einsehbar.
- 1 C13b 31.3.26 Bad Rotenfels/Kuppenheim RA (J. Müller)



Graureiher © D. Koch

- 2 Ind. 15.2.26 Dannstadt-Schauernheim RP (T. Kärcher) Zwei Nester besetzt, bekannte Kolonie
- 1 C13b 23.3.26 Eggenstein-Leopoldshafen KA (B. Peterleit)
- 10 (9 ad.) 23.3.26 Eggenstein-Leopoldshafen: Alter Hafen KA (B. Peterleit)
- 23 Ind. 12.3.26 Entenloch, Greffern RA (J. Lehmann) 25 Nester / 22 Nester
- 2 C11a 14.3.26 Frankensee bei Gommersheim SÜW (O. Dolich) 3 Nester, in einem sitzt ein Altvogel
- 10 B6 28.2.26 Fürstenaauer Park / Mümling ERB (J. Lippmann) mind. 5 Nester besetzt / Kolonie verlagert sich aufgrund von Mümlingbaustelle etwa 100 m westwärts
- 6 C13b 22.2.26 Fußgönheim RP (T. Kärcher) 6 Nester auf Insel besetzt
- 8 C11a 23.3.26 Großfischlingen SÜW (U. Janz)
- 1 C 26.3.26 Haßloch: Im Streitert DÜW (C. Heber)
- 1 C 14.3.26 Karlsruhe KA* (A. Vogel)
- 14 C11a 4.3.26 Knielinger See KA* (H. Preis)
- 15 C11a 8.3.26 Knielinger See KA* (H. Preis)
- 10 C 14.3.26 Knielinger See KA* (A. Vogel)
- 13 (1 Pull.) 20.3.26 Knielinger See KA* (H. Preis)
- 11 (2 Pull.) 23.3.26 Knielinger See KA* (H. Preis)
- 1 C13b 20.3.26 Kurpark Bad König ERB (G. Schneider)
- 7 C13b 4.3.26 Ladenburg Neckar HD (M. Hubbuch)
- 2 Ind. 22.3.26 Mönsheim PF (U. Sach) Nestbau möglich
- 6 Ind. 9.3.26 Mörlenbach HP (A. Grimm-Eckardt) 5 Nester, davon 3 sicher besetzt
- 15 Ind. 4.3.26 Muggensturm RA (A. Jung, D. Hoefler) Abgestürzte Nester werden am Tierpark Muggensturm neu aufgebaut,
- 7 C13b 25.3.26 Muggensturm RA (A. Jung)
- 1 C13b 19.3.26 Neuburg a. Rhein: westl. Rheinufer GER (H.-J. Schygulla)
- 1 C13b 8.3.26 Neupotz GER (S. Blesinger)
- 7 C13b 14.3.26 NSG Hinterer Roxheimer Altrhein RP (V. Schmidt) 3 Nester
- 9 C13a 15.3.26 NSG Hinterer Roxheimer Altrhein RP (L. Simon)
- 11 C11a 13.2.26 NSG Neckaraue HD (M. Wink)
- 14 C11a 17.2.26 NSG Neckaraue HD (M. Wink)
- 16 C13a 28.2.26 NSG Neckaraue HD (M. Wink)
- 10 C11a 28.3.26 NSG Zwerrenberg NOK (D. Habekost)
- 28 C13b 22.3.26 Oberhausen-Rheinhausen KA (D. Koch)
- 13 C13a 17.3.26 Obrigheim Brücke B292 NOK (C. Bernitt) mind 12 von 21 Nestern besetzt zum Teil schlecht einsehbar



Graureiher © P. Funk

5 Ind. 16.2.26 Otterstadter Altrhein, pfälzischer Teil ohne Mündung RP (T. Dolich) mindestens 8 Nester auf Insel zu sehen, auf 2 stehen Graureiher
 2 C13b 19.3.26 Schauernheim: westl. Kreuz Mutterstadt RP (M. Klöppel)
 8 B6 27.2.26 Schönnen ERB (J. Lippmann) Kolonie in Schönnen mit 6-7 besetzten Nestern
 10 B6 22.3.26 Schönnen: Mumling ERB (J. Lippmann) mind. 8 Nester besetzt
 26 B9 27.2.26 Seen südl. Kernsee HP (P. Petermann) 22 besetzte vj. Nester, noch keine neuen
 1 C13b 18.3.26 Setzfeld-See GER (H.-J. Schygulla) 8 Nester. Es scheint nur 6 besetzt zu sein.
 4 C11a 14.3.26 Sportplatzweiher Bobenheim-Roxheim RP (V. Schmidt)
 10 C11a 20.3.26 Stadtgarten Karlsruhe KA* (D. Raddatz)
 1 B6 28.3.26 Tomateninseln RA (C. Woelfle, M. Woelfle) Brutfleck entdeckt
 8 C11a 25.3.26 Waldbronn KA (J. Winter) ein Nest nicht einsehbar
 8 C13b (5 ad., 1 4. Kalenderjahr, 2 K2) 15.3.26 Weiher an Tennishalle Lamsheim RP (H. Geske) Nestnummern werden nicht jährlich neu vergeben und orientieren sich am Neststandort. 6 Nester. 5 Nester belegt. Nest12 ist weiterhin unbesetzt. Auf Nest16 deutet das Verhalten des Av auf geschlüpfte Jv hin.
 6 Ind. 27.2.26 Weingarten KA (M. Bachmann) Brutplätze, mehrere Nester mit Altvögeln besetzt
 1 ad. 23.3.26 Weingarten: Weingartener Moor KA (B. Peterreit)
 6 B9 7.2.26 Wildpark Ludwigshafen-Rheingönheim LU* (H. Geske) Auf den Nestern. Zurzeit 23 Nester. Davon werden derzeit 3 Nester kannibalisiert. 5 Nester sind eindeutig besetzt. Nestausbau.
 19 B9 20.2.26 Wildpark Ludwigshafen-Rheingönheim LU* (H. Geske) Nestausbau. 24 Nester. 15 besetzt, 2 verfallen,
 22 C13b 28.2.26 Wildpark Ludwigshafen-Rheingönheim LU* (H. Geske) 20 Nester.
 24 (24x) 21.3.26 Wildpark Ludwigshafen-Rheingönheim LU* (H. Geske) 26 Nester.
 1 Ind. 20.3.26 Wörth: Kiessee bei Daimler-Benz GER (H.-J. Schygulla) Der ehemalige Brutbaum ist umgestürzt.
 14 C13b 15.3.26 Wörth Rheinhafen GER (L. Simon) 6 bes. Nester

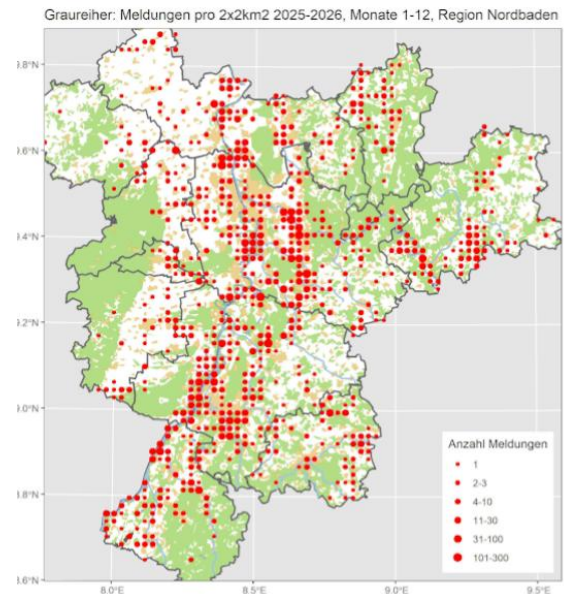

Purpureiher: Regelmäßiger Sommergast und lokaler Brutvogel, selten im Winterhalbjahr

Späte Durchzügler:

1 K1 1.10.25 Vorderer Roxheimer Altrhein RP (V. Schlär)
 1 Ind. 2.10.25 Bobenheim-Roxheim RP (W. König)
 1 K1 8.10.25 Vorderer Roxheimer Altrhein RP (V. Schlär)
 1 K1 16.10.25 Karlsruhe KA* (J. Müller)
 1 Ind. 27.12.25 Setzfeld-See GER (T. Hanewald)

Seidenreiher: Regelmäßiger Sommergast, selten im Winterhalbjahr

Alle Daten:

1 Ind. 27.10.25 Söllingen, Rhein-km 326/Kriegersee RA (J. Roeder)
 1 Ind. 10.11.25 Söllingen, Rhein-km 326/Kriegersee RA (J. Roeder)
 1 Ind. 6.2.26 Kriegersee RA (J. Roeder)
 2 Ind. 24.3.26 NSG Wagbachniederung KA (D. Schäffner)



Seidenreiher © D. Koch

Fischadler: Sommervogel, regelmäßiger Durchzügler

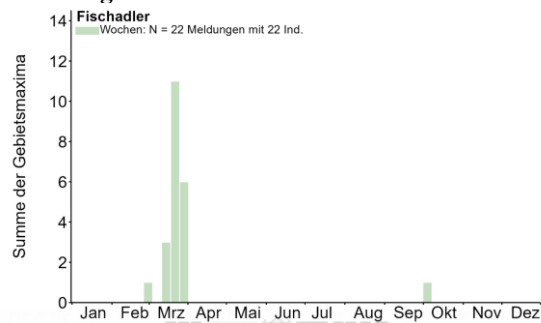

Alle Daten:

- 1 M ad. 1.10.25 NSG Wagbachniederung KA (H. Schmitt)
- 1 Ind. 3.10.25 NSG Wagbachniederung KA (M. Gölkel)
- 1 Ind. 2.3.26 Badener Höhe BAD (A. Kolb)
- 1 Ind. 15.3.26 Maulbronn PF (M. Reise)
- 1 Ind. 15.3.26 Philippsburg KA (H. Geyer, J. Rathgeber)
- 1 dz. 21.3.26 Heidelberg-Abtei Neuburg HD (H. Holland)
- 1 Ind. 21.3.26 Ottersheim bei Landau GER (P. Hilsendegen)



Fischadler © D. Koch

- 1 Ind. 21.3.26 Rastatt Zentrum RA (A. Jung)
- 1 dz. 21.3.26 Saalbachniederung KA (S. Heß, W. Debatin)
- 1 Ind. 22.3.26 Abgrabung Kleiner Bodensee KA (U. Kofler)
- 1 Ind. 22.3.26 NSG Der Spieß - An der Spießbrücke WO* (L. Haak)
- 1 Ind. 22.3.26 NSG Haardtrand - Auf dem Schöb SÜW (U. Janz)
- 1 dz. 22.3.26 Neunkirchen S NOK (C. Bernitt)
- 1 dz. 25.3.26 Heidelberg-Zentrum HD (M. Mooij)
- 1 Ind. 25.3.26 Sandweier, Oberfeld/Autobahnkirche BAD (L. Fischer)
- 1 Ind. 26.3.26 Hainstadt Lappen NOK (M. Hornberger)
- 1 Ind. 26.3.26 NSG Lappen+Eiderbachgr. NOK (H. Kranz, P. Baust)
- 1 A1 27.3.26 Malsch KA (F. Normann)
- 1 Ind. 27.3.26 NSG Wagbachniederung KA (H. Bott)
- 1 Ind. 29.3.26 Helmstadt-Bargen HD (H. Bott)
- 1 Ind. 31.3.26 Saalbachniederung KA (G. Kiefer)

Gleitaar: Ausnahmegastvogel (in Ausbreitung begriffen)

1 ad. 1.10.25 Heinrichs-Talaue-See AZ (J. Lehnert) Gegen 09:25 langsam in Baumhöhe in nördliche Richtung fliegend (einige Gleitphasen, keine Rast).



Gleitaar (in Portugal) © D. Koch

Schelladler: Ausnahmegastvogel

Alle Daten:

- 1 Ind. 26.11.25 Erbes-Büdesheim AZ (B. Strebling) kurze Zeit über uns kreisend

Kornweihe: Regelmäßiger Durchzügler und Wintergast

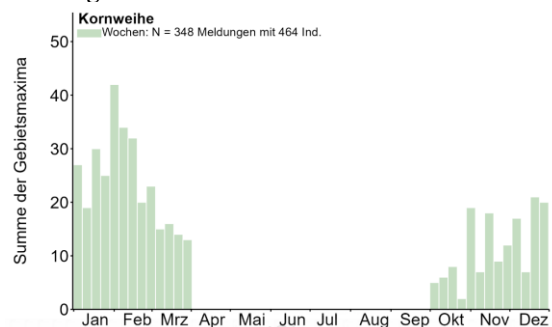

Ankunft Herbst:

- 1 wf. 3.10.25 Hambrücken KA (W. Debatin)
- 1 Ind. 3.10.25 NSG Weschnitz-Insel von Lorsch HP (C. Zurek)
- 2 (2 M K1) 3.10.25 Zell O Einselthum DON (V. Schmidt)
- 1 wf. 5.10.25 NSG Weschnitz-Insel HP (C. Zurek)
- 1 M K2 10.10.25 O Geinsheim NW (C. Heber)
- 1 Ind. 11.10.25 Kälbertshausen NOK (O. Zajgla)
- 3 (2 M ad., 1 M K1) 18.10.25 VSG Ackerplateau Oberflörsheim/Mölsheim AZ (V. Schmidt)
- 1 M K1 24.10.25 Göllheim DON (J. Debus)
- 1 Ind. 26.10.25 NSG Wagbachniederung KA (J. Stipp)
- 1 wf. dz. 29.10.25 NSG LA Rallengraben HP (P. Petermann)
- 1 M dz. 29.10.25 Rheinmünster RA (W. Jansen)
- 1 M ad. 31.10.25 NNO Geinsheim NW (M. Teiwes)
- 4 (3 M / 1 W K1) 31.10.25 Ober-Flörsheim AZ (V. Brüsewitz)

Abzug Frühjahr:

- 2 (1 W ad., 1 wf. K2 // 1 W ad. // 1 wf.) 12.3.26 Saalbachniederung KA (A. Thiele, M. Rumberger, W. Debatin)
- 1 W 12.3.26 Sasbacher Mark RA (J. Müller)
- 1 (1 W // 1 wf.) 13.3.26 Saalbachniederung KA (H. Barié, H. Schneider, W. Debatin)
- 1 wf. 13.3.26 Worms WO* (K. Belzer)
- 1 Ind. 14.3.26 Karlsruhe KA* (T. Hanewald)



Kornweihen-Weibchen in SBN © W. Debatin

- 1 wf. 14.3.26 Klärteiche Offstein DÜW (A. Köhler)
- 1 K2 14.3.26 Maulbeeraue HP (C. Queisser)
- 1 wf. 14.3.26 Saalbachniederung KA (W. Debatin)
- 1 W 15.3.26 Dörrenbach SÜW (P. Schütt)
- 1 W ad. 15.3.26 Graben-Neudorf KA (J. Rathgeber)
- 1 W 15.3.26 NSG Bruchgraben BAD (J. Müller)
- 1 wf. 15.3.26 Saalbachniederung KA (N. Falk)
- 1 W 17.3.26 Katzental NOK (E. Werling)
- 1 Ind. 18.3.26 NSG Der Spieß - An der Spießbrücke WO* (K.&T. Dreher-Fiebig)
- 1 M ad. 18.3.26 Saalbachniederung KA (W. Debatin)
- 1 W ad. 19.3.26 Saalbachniederung KA (M. Rumberger)
- 1 W ad. 20.3.26 Friolzheim PF (M. Häcker)
- 1 Ind. 20.3.26 Hördt GER (U. Mohr)
- 1 W 20.3.26 Philippsburg KA (U. Kofler)
- 1 (1 W // 1 wf.) 20.3.26 Saalbachniederung KA (S. Kusterer, W. Debatin)
- 1 W ad. 20.3.26 Zeiskam GER (J. Ullemeyer)
- 1 (1 M // 1 wf.) 21.3.26 Saalbachniederung KA (C.u.S. Zantke, M. Seiser, S. Heß)
- 1 wf. 22.3.26 Durmersheim RA (D. Raddatz)
- 1 Ind. 22.3.26 Durmersheim, Bulacher Eck/Feldschlag RA (M. Weißbecher)
- 1 wf. 22.3.26 Saalbachniederung KA (W. Debatin)
- 1 W 22.3.26 Saulheim AZ (K. Doerrschuck)
- 1 W 22.3.26 Schiftunger Bruch - Binsenplatz RA (J. Müller)
- 1 W 24.3.26 Dallau Schmiedsgrund NOK (M. Müller)
- 1 wf. 25.3.26 Einselfthum DON (E.-P. Koordination Fauna)
- 1 W 26.3.26 Bruchsal Neuwiesen KA (R. Haug)
- 1 (1 W // 1 wf.) 26.3.26 Saalbachniederung KA (J. Bonifart, P. Schäfer, R. Haug, W. Debatin)
- 1 W 27.3.26 Bruchsal KA (T. Lang)
- 1 imm. 27.3.26 Karlsruhe KA* (R. Haug)

- 1 W 29.3.26 Ackerflächen zw. Rodau-Fehlheim-Langwarden HP (J. Kreuziger)
- 1 wf. 29.3.26 Maulbeeraue HP (C. Queisser)
- 1 Ind. 29.3.26 Saalbachniederung KA (J. Ernst)
- 1 Ind. 30.3.26 Durmersheim, Bulacher Eck/Feldschlag RA (M. Weißbecher)
- 1 W 30.3.26 Ladenburg HD (K. Gräter)
- 1 Ind. 31.3.26 Bietigheim RA (C. Seifried)
- 1 wf. 31.3.26 Kleine Lagune, Doh HD (J. Ernst)
- 1 wf. 31.3.26 Knittelsheim GER (K. Belzer)
- 1 W 31.3.26 Saulheim AZ (K. Doerrschuck)

Kornweihe: Meldungen pro 2x2km² 2025-2026, Monate 1-12, Region Nordbaden

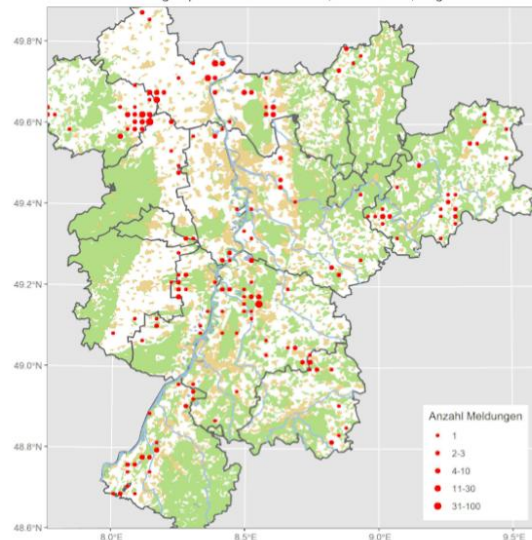

Steppenweihe: Sehr seltener Durchzügler

- 1 K1 dz. 10.10.25 Marnheim DON (V. Schlär)

Rohrweihe: Sommervogel; lokaler Brutvogel, regelmäßiger Durchzügler

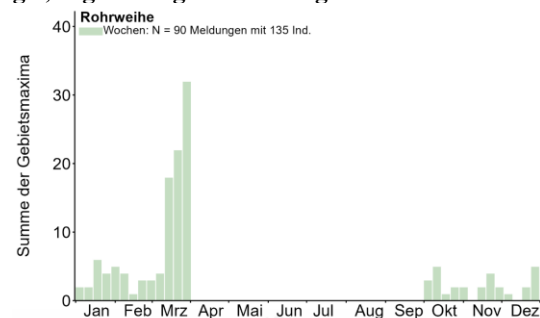

Winterdaten:

- 1 wf. 17.11.25 NSG Der Spieß - An der Spießbrücke WO* (B. Schweitzer, W. Schwarzfischer)
- 1 W ad. 18.11.25 NSG Der Spieß - An der Spießbrücke WO* (H. Schmitt)
- 2 (1 K1, 1 wf.) 21.11.25 Silbersee bei Roxheim RP (F. Schrauth)
- 1 Ind. 22.11.25 NSG Der Spieß - An der Spießbrücke WO* (V. Schlär)
- 1 K1 23.11.25 NSG Der Spieß - An der Spießbrücke WO* (V. Schmidt)
- 1 K1 23.11.25 Roxheimer Altrhein & Silbersee RP (V. Schmidt)
- 2 (1 K1, 1 wf.) 29.11.25 Heinrichs-Talau-See AZ (J. Lehnert)
- 1 wf. 7.12.25 Heinrichs-Talau-See AZ (J. Lehnert)

1 Ind. 19.12.25 NSG Der Spieß - An der Spießbrücke WO* (J. Stratmann, S. Wegmann)



Rohrweihen-Männchen © K. Gräter

1 K1 21.12.25 Worms WO* (V. Schlär)
 1 wf. K1 26.12.25 Heinrichs-Talaue-See AZ (J. Lehnert)
 2 (2 K1) 27.12.25 Eich-Gimbsheimer Altrhein mit NSG AZ (V. Schmidt)
 1 K1 27.12.25 NSG Der Spieß - An der Spießbrücke WO* (V. Schlär)
 1 W 28.12.25 Eich-Gimbsheimer Altrhein mit NSG AZ (M. Klöppel)
 1 Ind. 28.12.25 Worms WO* (J. Poßmann)
 1 K2 7.1.26 Ochsenlachen-See RP (A. Betzin)
 1 Ind. 7.1.26 Roxheimer Altrhein & Silbersee RP (J. Weiß)
 2 (1 K2, 1 W 3. Kalenderjahr) 10.1.26 Eich-Gimbsheimer Altrhein mit NSG AZ (V. Schmidt)
 2 Ind. 15.1.26 Eich-Gimbsheimer Altrhein mit NSG AZ (J. Stratmann, S. Wegmann)



Rohrweihen in WBN © D. Koch

1 Ind. 16.1.26 NSG Der Spieß - An der Spießbrücke WO* (W. Wehmeyer)
 2 Ind. 17.1.26 EGA Gesamt AZ (M. Lipka)
 1 wf. 17.1.26 NSG Der Spieß - An der Spießbrücke WO* (M. Schwarz)
 1 Ind. 18.1.26 NSG Der Spieß - An der Spießbrücke WO* (A. Neu, M. Lipka)
 1 Ind. 20.1.26 NSG Der Spieß - An der Spießbrücke WO* (G. Adelmeyer)
 1 wf. 22.1.26 Heinrichs-Talaue-See AZ (E. Barnickel)
 1 (1 wf. // 1 W) 22.1.26 NSG Der Spieß - An der Spießbrücke WO* (E. Barnickel, H. Schmitt)
 1 K2 22.1.26 Silbersee bei Roxheim RP (K.-H. Heyne)
 1 K2 23.1.26 Eich AZ (V. Brüsewitz)

1 wf. 24.1.26 NSG Der Spieß - An der Spießbrücke WO* (V. Schlär)

1 Ind. 27.1.26 NSG Der Spieß - An der Spießbrücke WO* (S. Schnefel)

1 wf. 31.1.26 Altrheinsee AZ (M. Forst)

2 (1 W 3. Kalenderjahr, 1 K2) 31.1.26 NSG Der Spieß - An der Spießbrücke WO* (V. Schmidt)



Rohrweihe wird gemobbt © W. Fischer

Meldungen ab 5 Ind.:

8 B5 24.3.26 NSG Wagbachniederung KA (A. Hasselmeyer, A. Kohler, D. Schäffner, J. Dreher, L. Rauscher, U. Bieri)

8 26.3.26 Klärteiche Offstein DÜW (A. Köhler)

6 B3 27.3.26 NSG Wagbachniederung KA (G. Freundlieb, H. Bott, T. Lang)

5 (2 M, 1 W) 31.3.26 NSG Der Spieß - An der Spießbrücke WO* (F. Geisen)

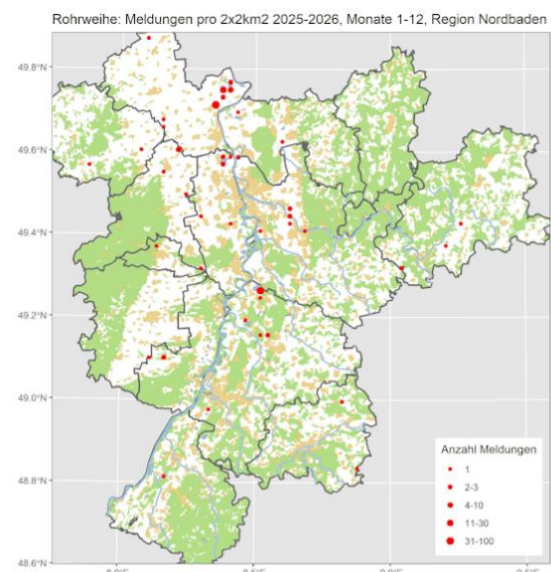

Habicht: Jahresvogel, lokaler Brutvogel

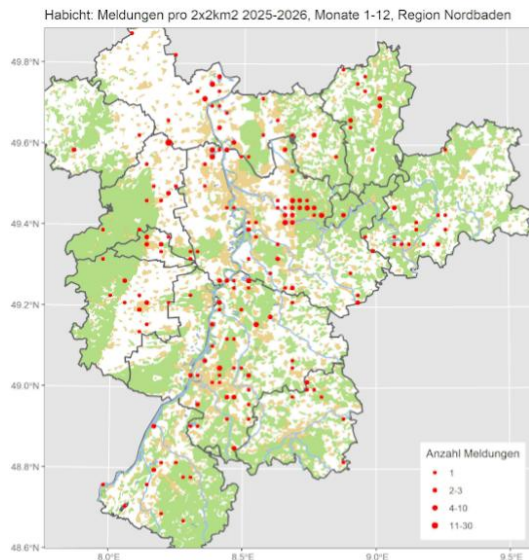
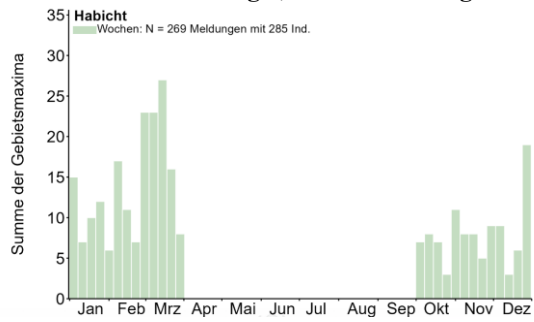

Sperber: Meldungen pro 2x2km2 2025-2026, Monate 1-12, Region Nordbaden

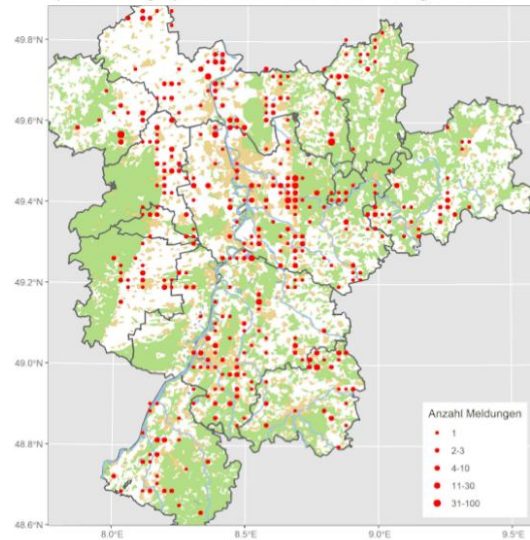

Sperber: Verbreiteter Jahresvogel und Durchzügler

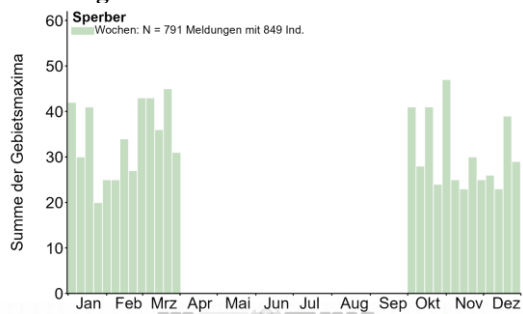

Sperber © G. Kiefer

Rotmilan: Jahresvogel; verbreiteter lokaler Brutvogel und häufiger Durchzügler; in geringer Zahl überwintert

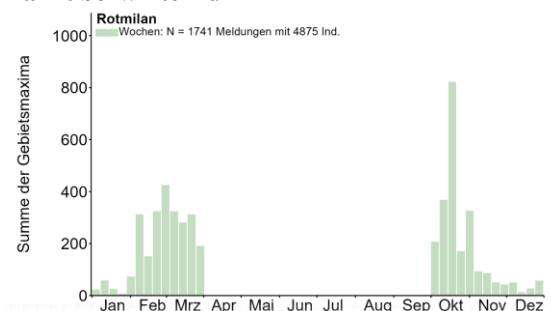

Sperber mit Ruffung © J. Dreher

Gebietsmaxima ab 20 Ind.:

- 32 dz. 2.11.25 Bad Dürkheim DÜW (R. Steinhausen)
- 20 Ind. 15.11.25 Biedesheim DON (V. Schlär)
- 19 dz. 19.10.25 Eggenstein-Leopoldshafen KA (S. Olschewski)
- 20 Ind. 1.10.25 Eisenberg DON (F. Klug)
- 29 Ind. 2.11.25 Eschbach-Leinsweiler SÜW (D. Peter)
- 20 dz. 19.10.25 Ettlingen KA (K. Haßler, M. Seeger)
- 30 dz. 9.2.26 Ettlingen KA (B. Haßler, P. Funk)

25 Ind. 10.11.25 Grünstadt DÜW (J. Debus)
 37 dz. am SP. 19.10.25 Karlsruhe KA* (C. Braunberger, H. Preis, P. Funk, R.&.R. Assmann, U. Kofler)
 22 Ind. 22.10.25 Karlsruhe KA* (L. Bounin, M. Seeger)
 29 dz. 1.11.25 Kindenheim DÜW (V. Schlär)
 77 dz. 11.10.25 Knittlingen PF (E. Körner, J. Stipp)
 67 dz. 19.10.25 Knittlingen PF (E. Körner)
 25 dz. 10.10.25 Marnheim DON (V. Schlär)
 30 dz. 22.10.25 Neunkirchen Gerlauskl. NOK (C. Bernitt)
 24 dz. 10.10.25 NSG Ballauf-Wilhelmswörth MA* (F. Schrauth)



Rotmilan © D. Koch

258 dz. 19.10.25 NSG Der Spieß - An der Spießbrücke WO* (V. Schmidt)
 28 dz. 2.11.25 NSG Weschnitz-Insel von Lorsch HP (C. Zurek)
 30 Ind. 16.10.25 O Göllheim DON (V. Schlär)
 80 dz. 7.2.26 Ober-Flörsheim AZ (M. Lipka)
 35 Ind. 21.10.25 Oos BAD (E. Keber)
 20 Ind. 19.10.25 Orbis DON (M. Klöppel)
 23 dz. 26.2.26 Ottersheim DON (V. Schlär)
 27 Ind. 11.10.25 Sandweier, Oberfeld/Autobahnkirche BAD (L. Fischer)
 25 Ind. am SP. 9.2.26 Saulheim AZ (. Anonyme)
 26 Ind. 8.3.26 Steinbach BAD (E. Keber, S. Arens)
 24 dz. 3.11.25 Völkersbach KA (M. Albert)
 20 Ind. 11.11.25 VSG Ackerplateau Stetten DON (V. Schlär)
 52 dz. 12.10.25 Weitenung BAD (A. Graser)
 23 Ind. 22.2.26 Wiesloch HD (D. Poley, G. Hafner)
 35 dz. 19.10.25 Worms WO* (J. Gerhards)
 27 dz. 19.10.25 Zellertal DON (J. Braun)

Winterbeobachtungen:

1 Ind. 18.12.25 Aalkistensee PF (K. Schöpp)
 1 Ind. 18.12.25 Sinzheim RA (D. Peter)
 8 Ind. 19.12.25 Brensbach ERB (T. Hormel)
 1 Ind. 19.12.25 Hagenbach GER (U. Kofler)
 1 Ind. 19.12.25 NSG Waldhägenich, Bühl RA (J. Lehmann)
 6 Ind. 20.12.25 Malsch HD (D. Walz)
 1 Ind. 20.12.25 NSG Aalkistensee PF (J. Blessing)
 4 dz. 21.12.25 Bobenheim-Roxheim RP (V. Schmidt)
 2 Ind. 21.12.25 Heinrichs-Talaue-See AZ (J. Lehnert)
 4 Ind. 21.12.25 Roxheimer Altrhein & Silbersee RP (H. Schmitt)
 2 Ind. 24.12.25 Hockenheim HD (M. Von Roeder)
 11 dz. 24.12.25 Karlsruhe KA* (J. Kind)
 1 Ind. 25.12.25 Brensbach ERB (G. Schneider)

3 Ind. 25.12.25 Grünstadt DÜW (M. Basen)
 1 Ind. 25.12.25 Göllheim DON (V. Schlär)
 2 Ind. 25.12.25 Mannheim MA* (H. Bott)
 15 Ind. 26.12.25 SSW Ruppertsberg/O Königsbach DÜW (A. Schrass)
 1 Ind. 26.12.25 Wachenheim an der Weinstraße DÜW (J. Podgorski)
 4 Ind. 27.12.25 Altrheinsee AZ (V. Schlär)
 1 Ind. 27.12.25 Gauersheim DON (V. Schlär)
 1 Ind. 27.12.25 Mannheim MA* (H. Bott)
 8 Ind. 27.12.25 NSG Der Spieß - An der Spießbrücke WO* (H. Schmitt)
 1 Ind. 27.12.25 NSG Im Briehl/Schafwiese AZ (J. Lehnert)
 1 Ind. 27.12.25 Saalbachniederung KA (S. Olschewski)
 1 Ind. 28.12.25 Mannweiler-Cölln DON (M. Buchheit)
 1 Ind. 29.12.25 NSG Aalkistensee PF (J. Blessing)
 1 Ind. 29.12.25 Oberschefflenz NOK (E. Werling)
 1 ad. 29.12.25 Waldhausen NOK (S. Haber)
 5 Ind. 31.12.25 N Geinsheim NW (M. Teiwes)
 1 Ind. 1.1.26 Karlsruhe KA* (U. Kofler)
 1 Ind. 1.1.26 NSG Altrhein Maxau KA* (L. Rauscher)
 1 Ind. 1.1.26 Oberdielbach S NOK (M. Schulz)
 1 Ind. 1.1.26 Stollhofen RA (W. Jansen)
 1 Ind. 1.1.26 Wiesloch HD (D. Poley)
 2 dz. 2.1.26 Kiefweiher südl. Ludwigshafen LU* (V. Schmidt)



Rotmilane © D. Koch

2 Ind. 2.1.26 St. Leoner See HD (A. Thiele)
 1 Ind. 3.1.26 NW Deidesheim/W Forst DÜW (J. Klug)
 1 Ind. 4.1.26 Linkenheim-Hochstetten KA (S. Tillmanns)
 1 Ind. 4.1.26 Sandweier, Oberfeld/Autobahnkirche BAD (L. Fischer)
 1 Ind. 5.1.26 Edenkoben SÜW (A. Betzin)
 1 Ind. 5.1.26 Malsch HD (D. Walz)
 1 Ind. 6.1.26 Wörth am Rhein GER (I. Wanner)
 1 Ind. 7.1.26 Bolanden-Weierhof DON (J. Braun)
 1 Ind. 7.1.26 Freiolsheim RA (M. Albert)
 4 dz. 7.1.26 NSG Sandgrube bei Schauernheim RP (T. Kärcher)
 2 Ind. 7.1.26 Roxheimer Altrhein & Silbersee RP (J. Weiß)
 1 Ind. 8.1.26 Adelsheim NOK (B. Mai)
 1 Ind. 8.1.26 Dossenheim HD (D.J. Tindall)
 1 Ind. 9.1.26 Dossenheim HD (M. Wink)
 1 Ind. 9.1.26 Marxzell-Pfaffenrot KA (N. Reischke)
 1 Ind. 9.1.26 Nußloch HD (G. Kiefer)
 1 Ind. 10.1.26 NSG Der Spieß - An der Spießbrücke WO* (V. Schmidt)
 1 Ind. 11.1.26 Abgrabung Kleiner Bodensee KA (U. Kofler)

- 1 dz. 11.1.26 Friedelsheim DÜW (T. Kärcher)
- 1 Ind. 11.1.26 Kirrweiler SÜW (S. Hörner)
- 2 dz. 11.1.26 Rheininsel bei Rheindürkheim HP (C. Queisser)
- 1 Ind. 12.1.26 Dossenheim Weinberge HD (M. Wink)
- 1 Ind. 12.1.26 Höpfingen NOK (H.-P. Weber)
- 2 dz. 12.1.26 Luisenpark MA* (T. Kärcher)
- 1 Ind. 13.1.26 Karlsbad KA (A. Grams)
- 2 (1 ad.) 13.1.26 Neumühle/Fuchsmühle Offenbach an der Queich SÜW (T. Garrecht)

- 1 Ind. 14.3.26 NSG Lappen+Eiderbachgr. NOK (A. Schneider)
- 1 Ind. 14.3.26 Worms WO* (G.C. Hau)
- 2 Ind. 15.3.26 Karlsruhe KA* (C. Seifried, U. Kofler)

Danach täglich gemeldet.



Schwarzmilan © D. Koch

Gebietsmaxima ab 5 Ind.:

- 7 dz. 21.3.26 Gemeindeberg DÜW (V. Schlär)
- 5 dz. 24.3.26 Heidelberg HD (R. Meinert)
- 5 dz. 26.3.26 Heidelberg HD (M. Mooij)
- 10 A1 dz. 21.3.26 Klärteiche Offstein DÜW (H. Schmitt, M.u.H. Hoffmann, V. Schmidt)
- 6 B5 30.3.26 Mündungheimer Altrhein HP (C. Queisser)
- 6 dz. 30.3.26 Neustadt an der Weinstraße NW (C. Heber)
- 6 Ind. 26.3.26 NSG Weschnitz-Insel von Lorsch HP (M. Glanzner)
- 11 Ind. 21.3.26 Sandweier, Oberfeld/Autobahnkirche BAD (L. Fischer)
- 14 dz. 29.3.26 Viernheim HP (T. Wildemann)
- 7 dz. 30.3.26 Wernersberg SÜW (C. Mau-Hansen)

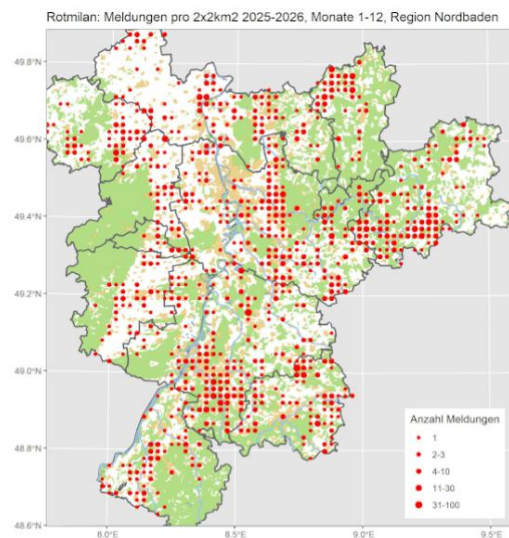

Schwarzmilan: Sommervogel; lokaler Brutvogel, verbreiteter Durchzügler



Ankunftsdaten:

- 1 Ind. 6.2.26 Wiesloch HD (B. Steiner)
- 1 dz. 13.2.26 Bühl Zentrum RA (F. Henkis)
- 1 dz. 16.2.26 Wiesloch HD (T. Lepp)
- 1 Ind. 27.2.26 Rinschheim Holzapfelb. NOK (U. Mössinger)
- 1 Ind. 2.3.26 Bibliser Bruch HP (K.E. Daub)
- 1 Ind. 3.3.26 Karlsruhe KA* (P. Michel)
- 1 Ind. 5.3.26 Ackerflächen südwestl. Einhäuser Bruch HP (K.E. Daub)
- 1 Ind. 7.3.26 Karlsruhe KA* (U. Kofler)
- 1 Ind. 8.3.26 Bibliser Bruch HP (K.E. Daub)
- 1 dz. 11.3.26 MhB-bw28 NOK (F. Laier)
- 2 Ind. 11.3.26 Wiesloch HD (G. Kiefer)
- 1 Ind. 12.3.26 Albersweiler SÜW (T. Kintzel)
- 1 Ind. 12.3.26 Saulheim AZ (K. Doerschuck)
- 2 Ind. 13.3.26 Rosengarten HP (I. Dorner)
- 1 Ind. 13.3.26 Sandweier BAD (L. Fischer)
- 1 dz. 14.3.26 Altrheinsee AZ (V. Schmidt)
- 1 Ind. 14.3.26 Frauenweiler Bruch HD (G. Kiefer)
- 1 Ind. 14.3.26 Karlsruhe KA* (A. Vogel)

Schwarzmilan: Meldungen pro 2x2km2 2025-2026, Monate 1-12, Region Nordbaden

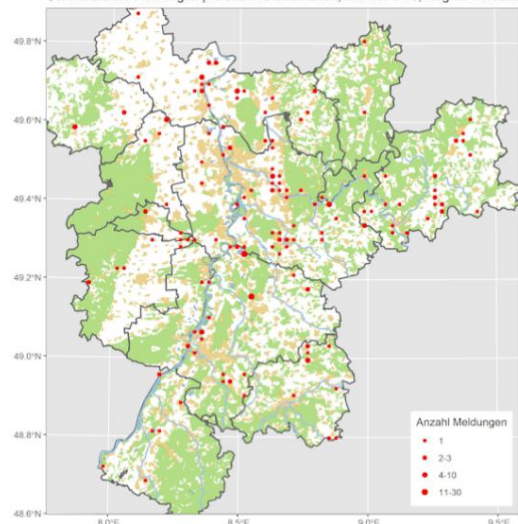

Seeadler: seltener Gastvogel

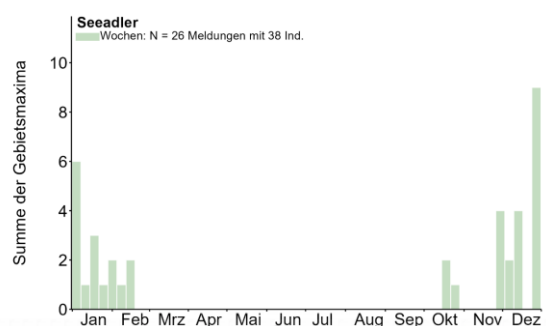

Alle Daten mit Kommentaren der Melder:

1 Ind. 17.10.25 Karlsruhe KA* (U. Kofler) landet auf hohem abgestorbenen Baum am See, verweilt 5 Minuten
1 5. Kalenderjahr 21.10.25 NSG Mechtersheimer Tongruben RP (V. Schmidt) vermutlich Rückkehrer; entdeckt von Conrad Zörner; schon sehr adult-ähnlich mit gelbem Schnabel und heller werdendem Kopf, aber Schwanz noch mit teilweise dunkler Zeichnung

1 ad. 28.10.25 NSG Wagbachniederung KA (M. Sonntag)



Seeadler © D. Koch



Seeadler in MT © M. Wink

1 Ind. 29.11.25 NSG Mechtersheimer Tongruben RP (M. Wink) vermutlich adult; verjagt alle Enten

2 (1 ad., 1 3. Kalenderjahr) 29.11.25 Römerberg Mechtersheimer Tongruben W RP (C. Bussen)

2 (1 ad.) 30.11.25 NSG Mechtersheimer Tongruben RP (J. Klug)

2 (1 ad., 1 imm.) 7.12.25 NSG Mechtersheimer Tongruben RP (D.u.U. Hoffmann)

1 Ind. 8.12.25 NSG Mechtersheimer Tongruben RP (J. Ober)

2 (1 5. Kalenderjahr) 9.12.25 NSG Mechtersheimer Tongruben RP (H. Schmitt, T. Dolich, V. Schlär) 2. Vogel ca. 3.-4. KJ

2 Ind. 10.12.25 NSG Mechtersheimer Tongruben RP (G. Kiefer, J. Debus) Belegfotos aus großer Distanz // Beide Adler fliegen ein und verbreiten Panik auf der Fläche, sie jagen gleichzeitig und in ziemlich nahem Abstand zueinander die auf dem Wasser schwimmenden Enten und Blässhühner. Nach 1-2 Minuten erfolgloser Jagd setzen sich beide für mindestens 1 Stunde in eine Baumkrone

1 Ind. 11.12.25 NSG Mechtersheimer Tongruben RP (C. Schломann, C. Stepf) Sitzt gemütlich auf einem Baum in großer Entfernung (ca. 300 m) und lässt sich über einen langen Zeitraum beobachten (ca. 1 h). Fliegt dann auf Richtung NO, vermutlich Richtung Flotzgrün oder Berghäuser Altrhein.

1 Ind. 12.12.25 Mechtersheim RP (M. Essig)

1 Ind. 12.12.25 Römerberg Mechtersheimer Tongruben W RP (K. Hofmann)

1 imm. 24.12.25 Abgrabung Hötzel/Schwenk KA (S. Tillmanns) Überfliegend

2 (2 imm.) 26.12.25 Altrhein Bärensee RA (W. Jansen) 1 Ind. K4+; Mitbeobachterin u. Foto: Iris Volz.

2 (1 ad., 1 imm.) 28.12.25 NSG Mechtersheimer Tongruben RP (D.u.U. Hoffmann)

2 dz. 29.12.25 Abgrabung Kleiner Bodensee KA (L. Dörr)

Als ich kurz vor Ende der Runde um das Gebiet herum um 13.11 Uhr nochmal an den Aussichtspunkt in der Nähe des Parkplatzes an der Ostseite des Gebiets zurückkehre um einen letzten Blick auf den See zu werfen sehe ich einen gewaltigen Greifvogel auf der "Landzunge" zwischen Altrhein Kleiner Bodensee und Pfeifer Baggersee stark verdeckt zwischen den Bäumen landen. Aufgrund der Größe ist mir klar, dass es sich um einen Seeadler handeln muss, was sich bestätigt, als er um 13.12 Uhr abfliegt und ich kurz die Schwanzfedern und die Flügeloberseiten erkennen und fotografieren kann. Kurz darauf kehrt der Vogel zusammen mit einem zweiten Seeadler etwas höher in den Bäumen zurück. Beide sind dabei leider stark von den Ästen verdeckt. Die Seeadler fliegen dann wieder ab und ich sehe einen nochmal kurz zurückkehren, aber wieder stark verdeckt. Innerhalb der nächsten ~10 min kehren die Seeadler nicht mehr zurück und ich begeben mich zum Parkplatz. Von der anderen Seite, vom Pfeifer Baggersee aus, wären die Vögel sicher deutlich besser zu sehen gewesen. Anhand der Fotos würde ich beide als sub-adult (3. oder 4. KJ) einschätzen. Die Schwanzfedern des einen Seeadlers waren hauptsächlich weiß, hatten aber noch schwarze Spitzen.

2 Ind. 29.12.25 Karlsruhe KA* (T. Speck)

1 Ind. 1.1.26 NSG Mechtersheimer Tongruben RP (D. Felzmann)

2 Ind. 2.1.26 NSG Mechtersheimer Tongruben RP (A. Thiele) Anfangs nur ein Ind. mehrmals im Suchflug über dem See fliegend. Plötzlich waren dann zwei Ind. da, welche gemeinsam in der Thermik kreisten. Bei beiden Adlern waren die weißen Schwanzfedern noch schwarz gesäumt.

2 Ind. 3.1.26 Römerberg Mechtersheimer Tongruben W RP (A. Schräss, S. Wegmann) kurzer Überflug im Schneegestöber. Ca. 13:00 // Der erste flog von Süden in Richtung Norden. Kurz darauf ein Zweiter der von SO in Richtung Norden flog.

2 Ind. 6.1.26 Römerberg Mechtersheim RP (E. Sefrin) Freunde von uns, die Eheleute Ring, haben heute gegen 13 Uhr die beiden schon mehrfach aus den "Mechtersheimer Tongruben" gemeldeten Seeadler im Bereich der "Schwarzwiesen" (zwischen K 25 und "Badensee Naherholung Lingenfeld") fliegend gesehen!

1 ad. 9.1.26 Hafen Germersheim GER (U. Janz)

1 Ind. 18.1.26 Otterstadter Altrhein, pfälzischer Teil ohne Mündung RP (T. Dolich) ca. 3. KJ, der Schwanz zeigte durchgehend noch braune Zeichnung. Der Vogel flog kurz über der Wasserfläche, landete in den Bäumen auf der Insel, wo er kaum noch zu erkennen war.

1 Ind. 18.1.26 Saalbachniederung KA (J. Ernst) Um 13:54 Uhr kurz überfliegend. Verjagt alle Gänse und viele Enten, setzt aber nicht richtig zur Jagd an und fliegt dann schnell westlich Richtung Rhein. Bei der Altersbestimmung freue ich mich über Hinweise. Vermute subadulter

Adler im 2. Winter bin mir aber nicht abschließend sicher.

1 imm. 19.1.26 Mechtersheimer Altrhein RP (M. Entling) Flog ein Stück über dem Altrhein und dann nach Süden. 2. oder 3. KJ (Schwanz dunkel).

1 Ind. 22.1.26 Dettenheim KA (G. Humborg) rheinaufwärts fliegend

2 Ind. 1.2.26 Karlsruhe KA* (U. Kofler) saßen mind 15 Min auf "kormoran-Bäumen"

1 A1 7.2.26 NSG Mechtersheimer Tongruben RP (J. Klug) Fliegt von Nord Richtung Süd über die Tongrube

1 Ind. 15.2.26 NSG Mechtersheimer Tongruben RP (F. Bindrich) 13:47 üfl. Westteil ("Massenpanik"); nur verdeckt u. zu kurz gesehen für Altersbestimmung

1 5. Kalenderjahr 18.2.26 NSG Mechtersheimer Tongruben RP (H. Schmitt) Alle Wasservögel in Panik, auffliegend.

Raufußbussard: Sehr seltener Wintergast

Alle Daten:

1 Ind. 3.1.26 Saulheim AZ (K. Doerrschuck) Befiederung der Beine war gut erkennbar.

1 imm. 31.3.26 Falkenstein DON (J. Klug) Weisser Stoß mit einer Endbinde mit diffusem Übergang und Bugfleck am Fingerfederansatz, Mitbeobachter L. Wernick

Mäusebussard: Weit verbreiteter Jahresvogel, Durchzügler

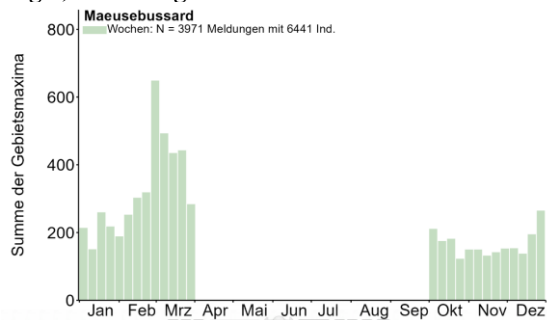

Die Zunahme der Meldungen in Februar/März hängt sicher mit dem auffälligen Balzflügen im Frühjahr zusammen.



Mäusebussard © D. Koch

Mäusebussard: Meldungen pro 2x2km2 2025-2026, Monate 1-12, Region Nordbaden

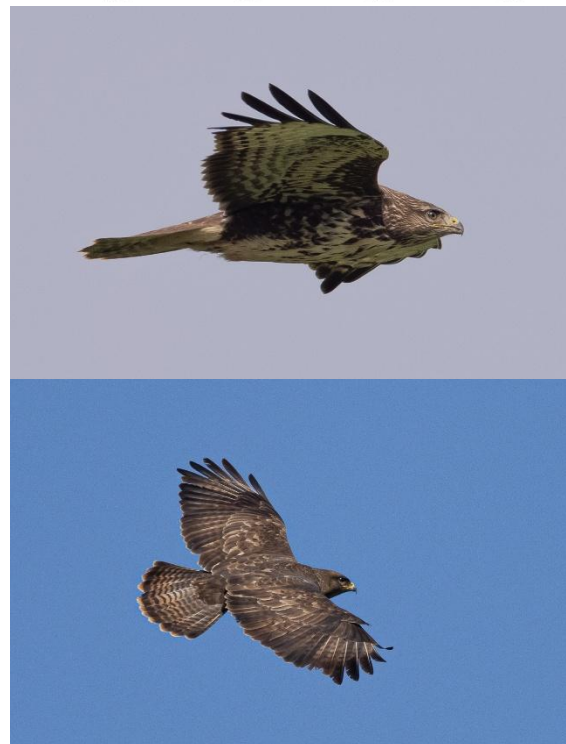
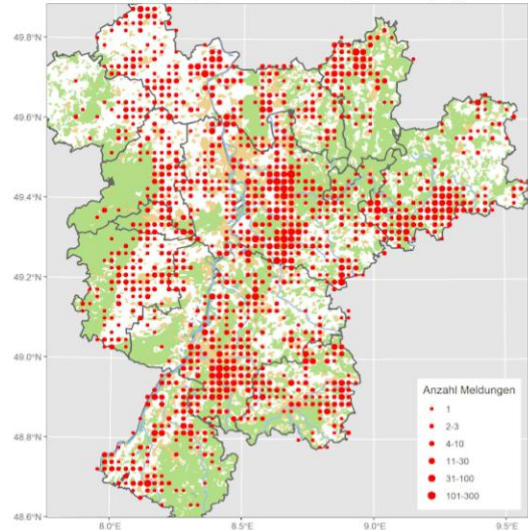

Mäusebussard © J. Dreher

Schleiereule: Lokaler Jahresvogel

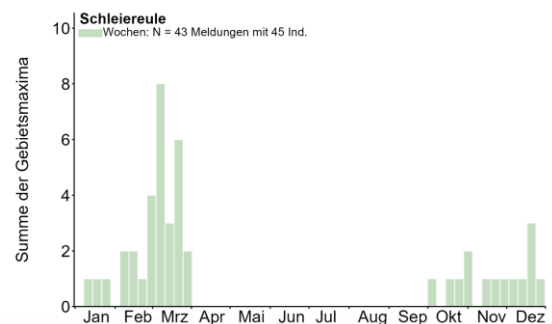

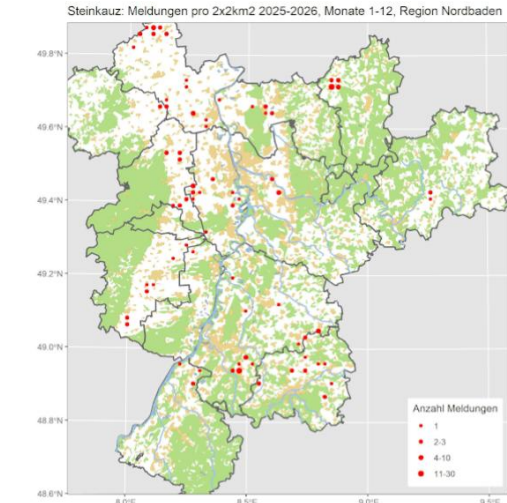
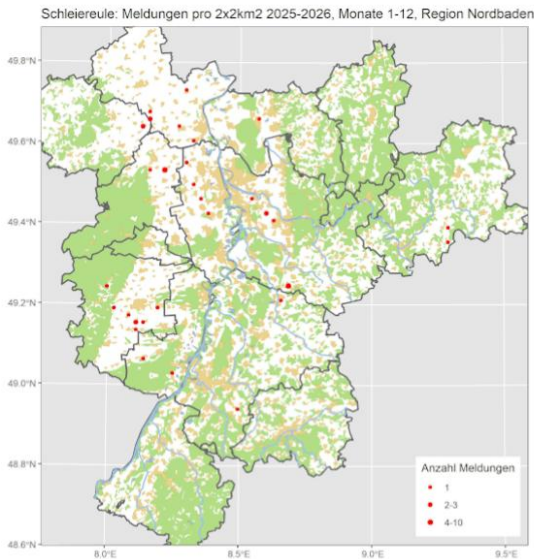

Raufußkauz: Lokaler Jahresvogel und Brutvogel

Alle Daten:

- 1 Ind. 2.10.25 Schönau HD (H. Holland)
- 1 Ind. 7.11.25 Dossenheim HD (H. Holland)
- 1 Ind. 14.2.26 Vorholz, Birkenfeld AZ (S. Schweinert-Albinus)
- 1 A2 9.3.26 Hoher Nistler HD (H. Holland)
- 1 M 10.3.26 Steinfeld: Viehstrich SÜW (M. Wagner)
- 1 A2 23.3.26 Erbersbronn, Schindelbronn RA (M. Handschuh)

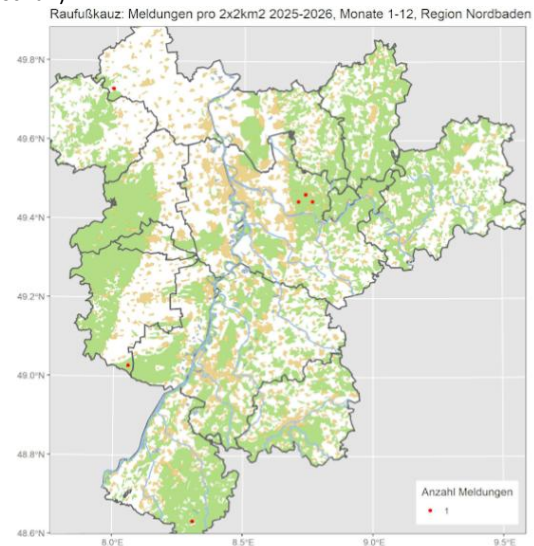

Steinkauz © J. Dreher



Steinkauz © M. Wink

Steinkauz: Lokaler Jahresvogel und Brutvogel

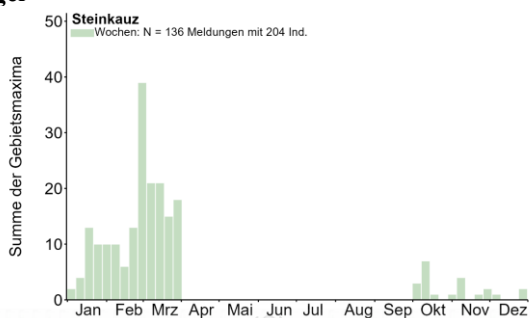

Sperlingskauz: Lokaler Jahresvogel und Brutvogel

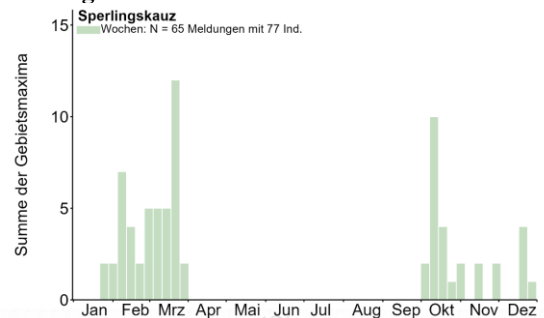

Alle Daten:

1 Ind. 1.10.25 Schönau HD (H. Holland)
1 Ind. 2.10.25 Schönau HD (H. Holland)
1 Ind. 3.10.25 Schönau HD (H. Holland)
2 Ind. 9.10.25 Schönau HD (H. Holland)
2 Ind. 10.10.25 Schönau HD (H. Holland)
1 Ind. 11.10.25 Dossenheim HD (. Anonyme)
4 Ind. 11.10.25 Schönau HD (H. Holland)
1 Ind. 12.10.25 Schönau HD (H. Holland)
1 Ind. 13.10.25 Schönau HD (H. Holland)
1 Ind. 14.10.25 Schönau HD (H. Holland)
1 Ind. 15.10.25 Schönau HD (H. Holland)
1 Ind. 16.10.25 Schönau HD (H. Holland)
1 Ind. 17.10.25 Schönau HD (H. Holland)
1 Ind. 18.10.25 Dossenheim HD (H. Holland)
2 Ind. 19.10.25 Schönau HD (H. Holland)
1 Ind. 22.10.25 Heidelberg HD (H. Holland)
1 Ind. 31.10.25 Heidelberg HD (H. Holland)
1 Ind. 1.11.25 Bernstein/Bruhberg RA (J. Müller)
1 Ind. 16.11.25 Heidelberg HD (H. Holland)
1 Ind. 16.11.25 Schriesheim HD (H. Holland)
1 Ind. 26.11.25 Heidelberg HD (H. Holland)
1 Ind. 28.11.25 Heidelberg HD (H. Holland)
1 Ind. 30.11.25 Heidelberg HD (H. Holland)
1 Ind. 30.12.25 Hoher Nistler HD (H. Holland)
1 Ind. 22.1.26 Zwieselschlag/Breitenbrunnen BAD (M. Leis-Messer)



Sperrlingskauz (in Estland) © D. Koch

1 Ind. 25.1.26 Baden-Baden BAD (M. Leis-Messer)
1 Ind. 1.2.26 Heidelberg HD (H. Holland)
1 Ind. 4.2.26 Heidelberg HD (H. Holland)
1 A2 5.2.26 Dossenheim HD (H. Holland)
1 Ind. 5.2.26 Heidelberg HD (H. Holland)
1 Ind. 6.2.26 Michelstadt ERB (A. Köhler)
1 Ind. 6.2.26 Spreng ERB (C. Baum)
1 Ind. 7.2.26 Heidelberg HD (H. Holland)
1 A2 8.2.26 Dossenheim HD (H. Holland)
1 B4 8.2.26 Heidelberg HD (H. Holland)
1 A2 8.2.26 Hoher Nistler HD (H. Holland)
1 B4 9.2.26 Heidelberg HD (H. Holland)
1 A2 9.2.26 NSG Rotes Wasser von Olfen HP (A. Köhler)
1 B4 10.2.26 Heidelberg HD (H. Holland)
1 B4 13.2.26 Heidelberg HD (H. Holland)
1 B4 14.2.26 Heidelberg HD (H. Holland)
1 B4 15.2.26 Heidelberg HD (H. Holland)
1 A2 15.2.26 Hoher Nistler HD (H. Holland)
1 B4 17.2.26 Heidelberg HD (H. Holland)
2 (2 M ad.) 18.2.26 NSG Rotes Wasser von Olfen HP (A. Köhler)
1 A1 24.2.26 Heidelberg HD (H. Holland)
1 A2 25.2.26 Mossautal ERB (A. Köhler)
1 Ind. 26.2.26 Mossautal ERB (A. Köhler)
1 A2 28.2.26 Dossenheim HD (H. Holland)
1 B4 1.3.26 Dossenheim HD (H. Holland)
1 B4 1.3.26 Heidelberg HD (H. Holland)
1 A1 2.3.26 Heidelberg HD (H. Holland)
1 B4 3.3.26 Dossenheim HD (H. Holland)
1 B4 4.3.26 Heidelberg HD (H. Holland)
1 B4 6.3.26 Dossenheim HD (H. Holland)
1 B4 6.3.26 Heidelberg HD (H. Holland)
1 A2 7.3.26 Heidelberg HD (A. Thiele)
1 A2 7.3.26 Hirschkopf RA (P. Ulrich)
1 B4 9.3.26 Hoher Nistler HD (H. Holland)
1 A2 10.3.26 Dossenheim HD (M. Wink)
1 A1 10.3.26 Hoher Nistler HD (H. Holland)
1 A2 15.3.26 Elmstein DÜW (P. Van Laethem)
1 A2 17.3.26 Schönau HD (H. Holland)
1 A1 18.3.26 Schönau HD (H. Holland)
1 A2 19.3.26 Schönau HD (H. Holland)
2 A2 20.3.26 Heidelberg HD (T. Broschard)
1 M 20.3.26 KEu-RP-010 MOS (A. Betzin)
1 A2 20.3.26 Schönau HD (H. Holland)
2 A2 21.3.26 Schönau HD (H. Holland)

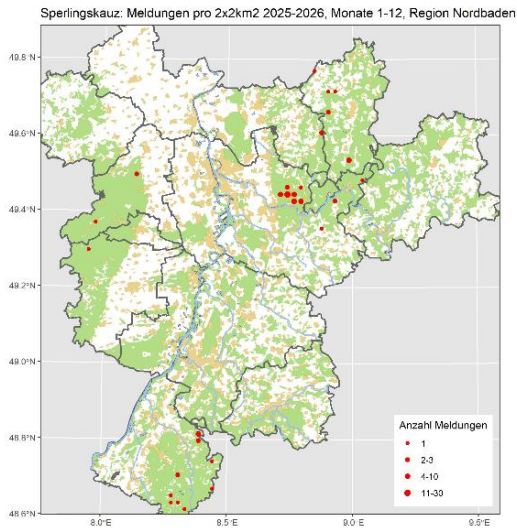

Waldohreule: Jahresvogel; lokaler Brutvogel, Durchzügler und Wintergast

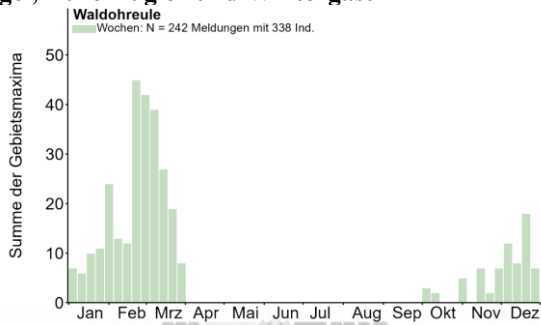

Meldungen ab 5 Ind. (Schlafplatz):

- 3-9 Ind. 9.-25.12.25 Ladenburg HD (W. Fischer et al.)
- 7 (2 M, 1 W) am SP. 15.12.25 Nußdorf MOS (F. Bindrich:)
- 5 Ind. 24.1.26 Eppelheim HD (J. Ernst)
- 10 Ind. 3.2.26 Pfeddersheim WO* (J. Joppich)
- 6 B5 9.3.26 Impflingen SÜW (U. Janz)

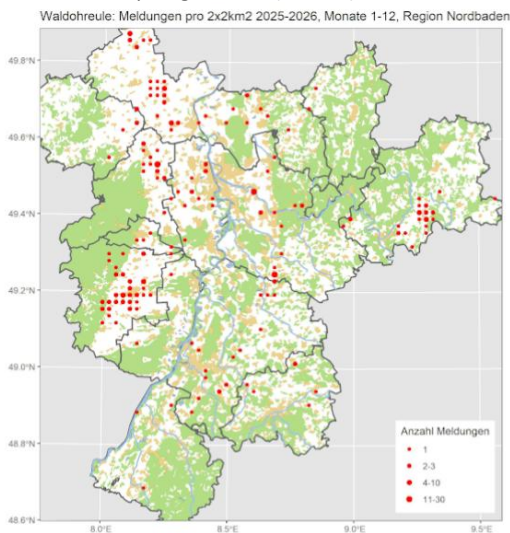



Waldohreulen in Ladenburg © W. Fischer

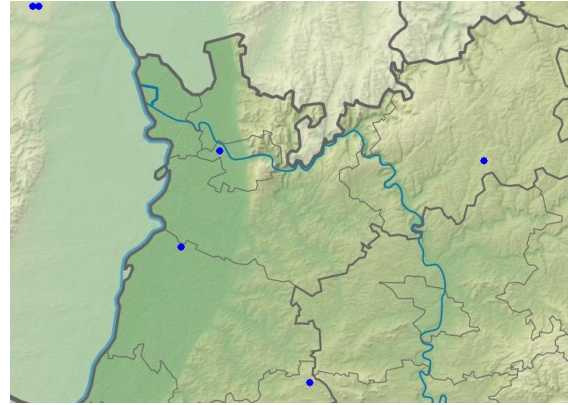

Uhu: Lokaler Jahresvogel

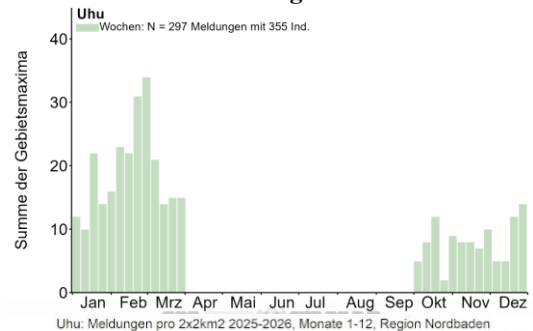

Uhu: Meldungen pro 2x2km² 2025-2026, Monate 1-12, Region Nordbaden

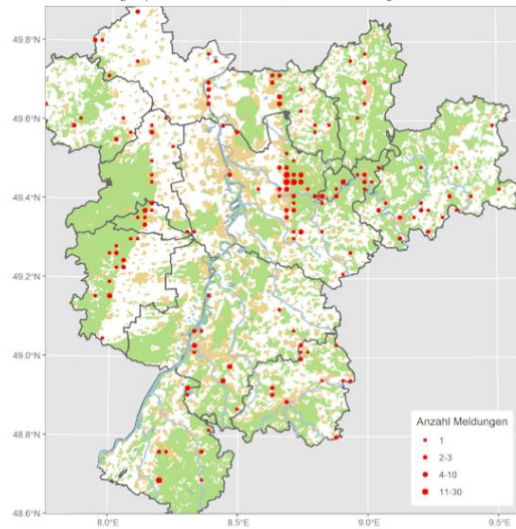

Sumpfohreule: Seltener Durchzügler und Wintergast

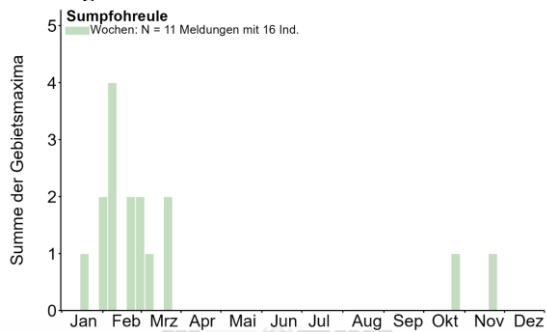



Rufender Uhu © D. Koch



Waldkauz bei Dossenheim © M. Wink

Waldkauz: Verbreiteter Jahresvogel

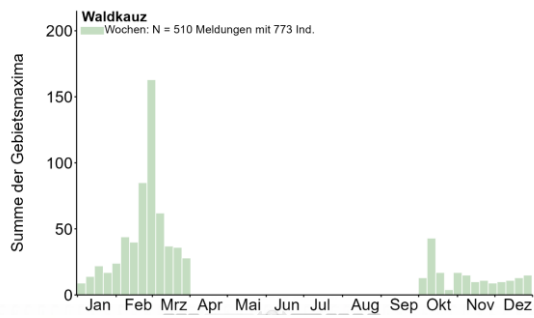

Waldkauz: Meldungen pro 2x2km2 2025-2026, Monate 1-12, Region Nordbaden

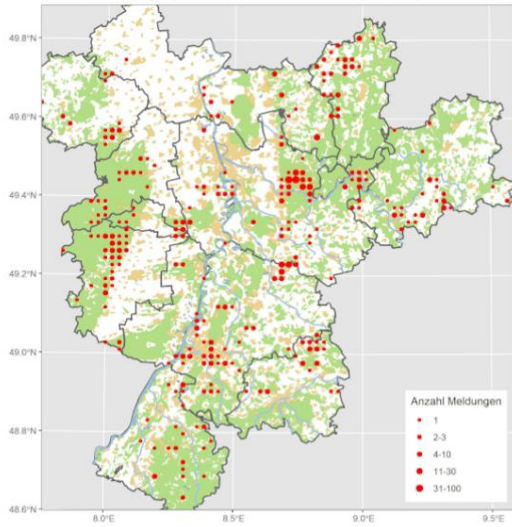

Waldkauz © P. Funk

Eisvogel: Lokaler Jahresvogel

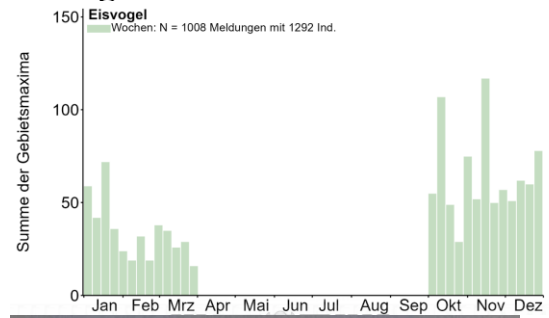

Eisvogel © J. Dreher

Eisvogel: Meldungen pro 2x2km2 2025-2026, Monate 1-12, Region Nordbaden

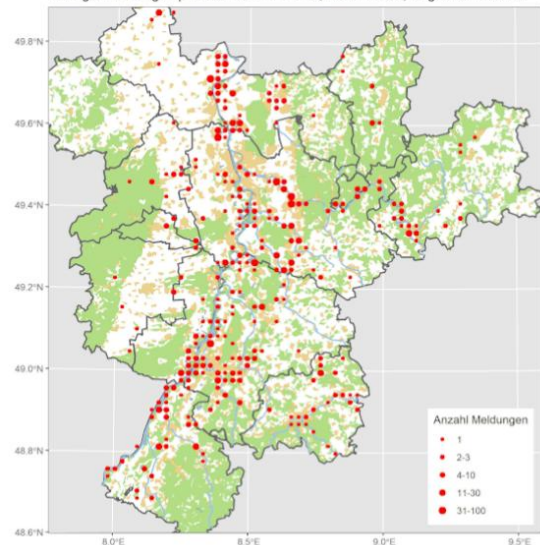



Eisvogel © D. Koch

Wiedehopf: Sommervogel; lokaler Brutvogel und Durchzügler

Frühe Ankunfts-Daten:

- 1 Ind. 22.3.26 Gießbachniederung KA* (N. Falk)
- 1 Ind. 29.3.26 Viernheimer Heide-Gesamtgebiet HP (C. Queisser)



Wiedehopf © D. Koch

Wendehals: Sommervogel; lokaler Brutvogel und Durchzügler

Frühe Ankunftsdaten:

- 1 Ind. 22.3.26 Oberschefflenz NOK (E. Werling)
- 1 Ind. 27.3.26 Diefenbach PF (S. Bosch)
- 1 Ind. 27.3.26 Leibenstadt O NOK (J. Friedlein)
- 2 Ind. 27.3.26 Oberschefflenz NOK (E. Werling)
- 1 Ind. 28.3.26 Oberschefflenz NOK (E. Werling)
- 1 A2 31.3.26 Gleiszellen-Gleishorbach SÜW (J. Kutzer)

Grauspecht: Lokaler Jahresvogel

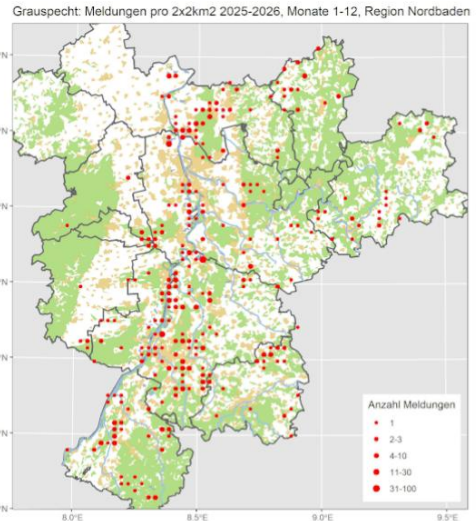
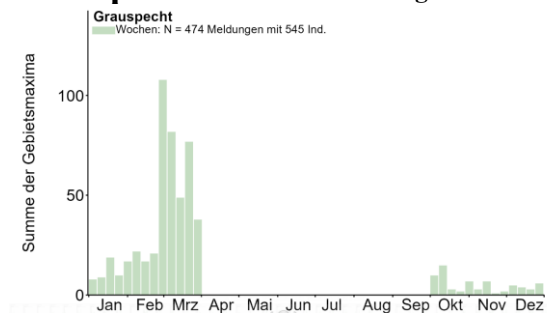

Gräuspecht am Silbersee © M. Wink

Grünspecht: Verbreiteter Jahresvogel



Grünspecht-Männchen © D. Koch

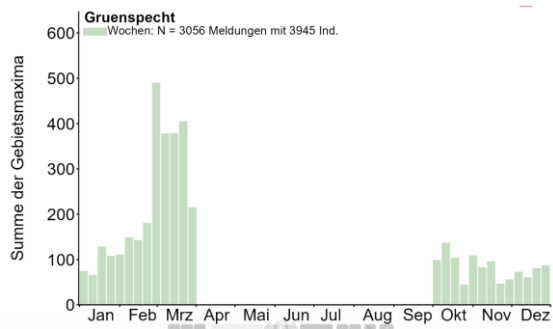

Gruenspecht: Meldungen pro 2x2km² 2025-2026, Monate 1-12, Region Nordbaden

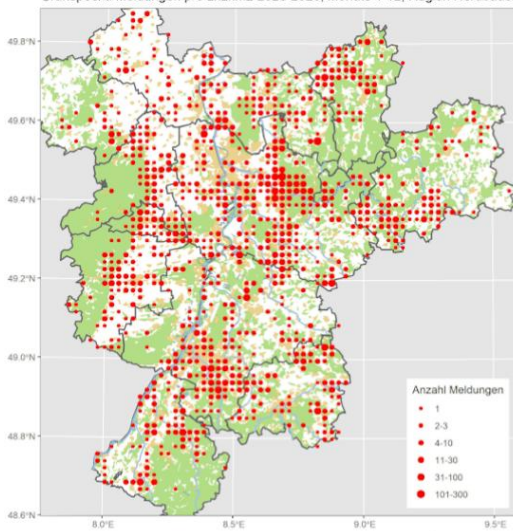

Schwarzspecht © W. Debatin

Dreizehenspecht: Lokaler Jahresvogel im Schwarzwald
 4 Wintermeldungen

Kleinspecht: Lokaler Jahresvogel

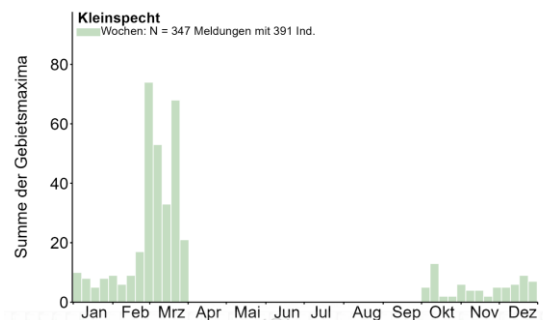

Schwarzspecht: Verbreiteter Jahresvogel

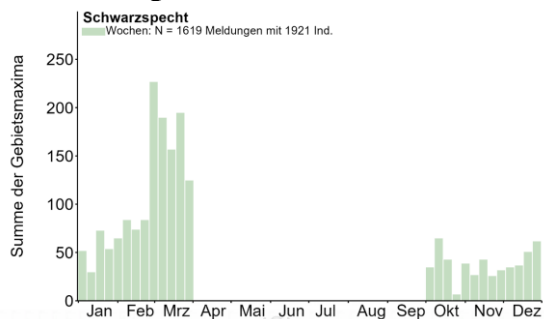

Schwarzspecht: Meldungen pro 2x2km² 2025-2026, Monate 1-12, Region Nordbaden

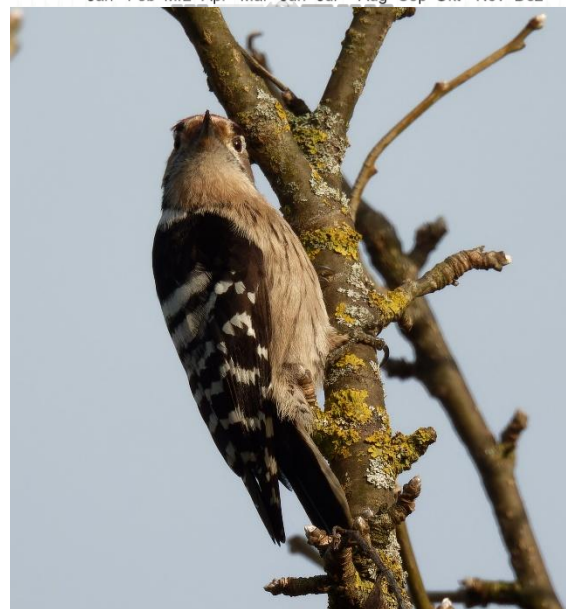
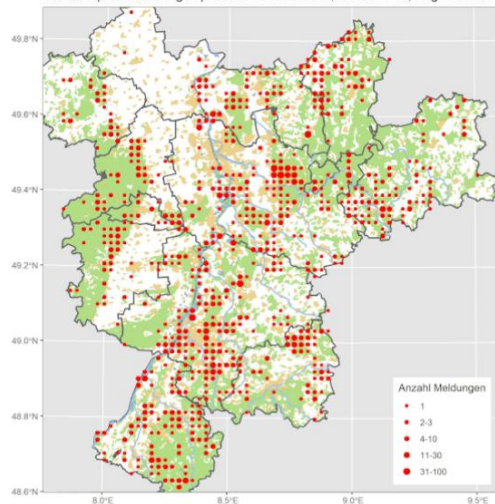

Kleinspecht © M. Wink

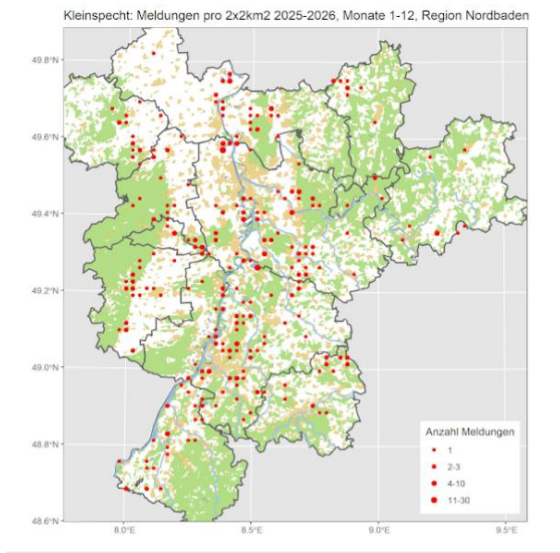

Buntspecht © J. Dreher

Buntspecht: Verbreiteter Jahresvogel und Durchzügler

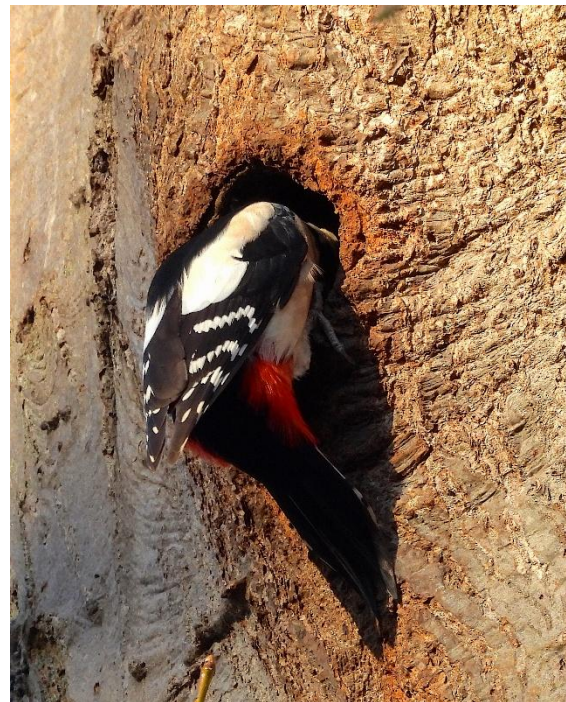
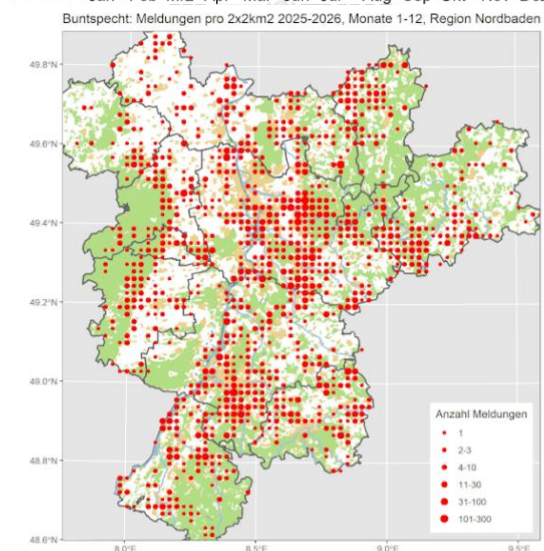
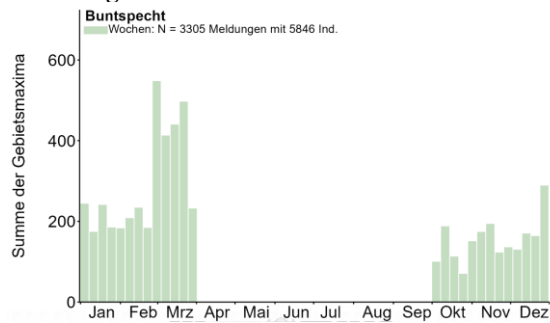

Buntspecht © W. Debatin

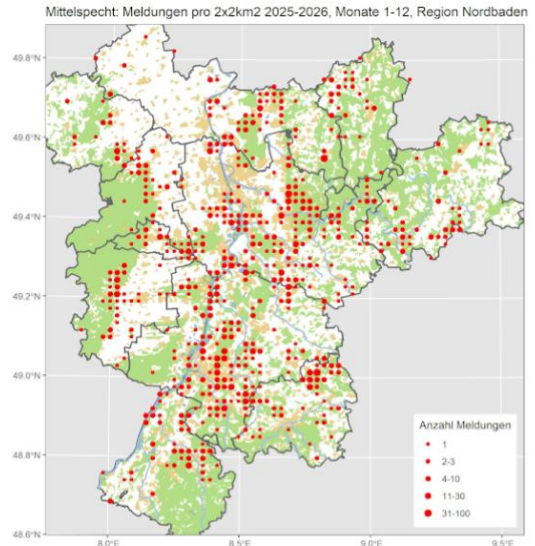
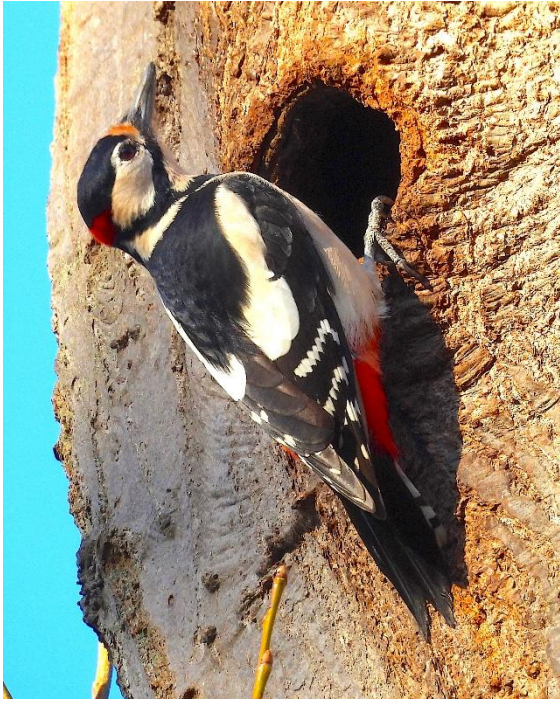

Mittelspecht © D. Koch

Buntspecht an Bruthöhle © D. Koch

Merlin: Regelmäßiger Durchzügler und Wintergast

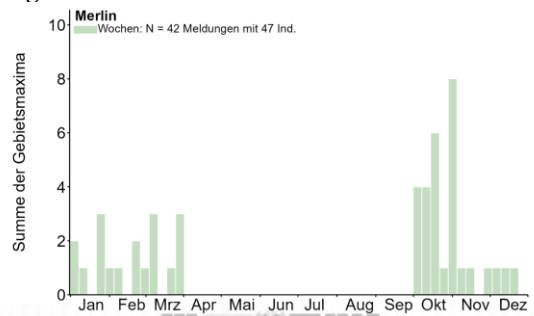

Mittelspecht: Verbreiteter Jahresvogel

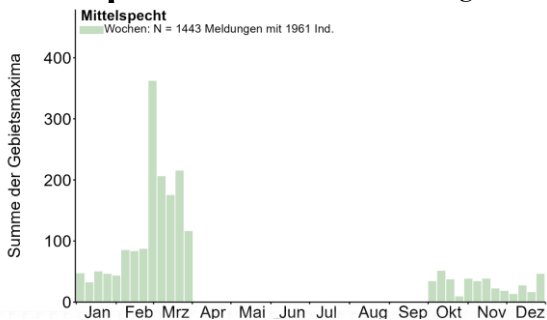

Alle Daten:

- 1 Ind. 3.10.25 Ober-Flörsheim AZ (V. Schmidt)
- 1 Ind. 5.10.25 Biedesheim DON (V. Schlär)
- 1 wf. dz. 5.10.25 Heidelberg-Zentrum HD (M. Mooij)
- 1 Ind. 5.10.25 SW Göcklingen SÜW (U. Janz)
- 2 Ind. 8.-17.10.25 Mölsheim AZ (V. Brüsewitz)
- 2 (1 W, 1 wf.) 18.10.25 VSG Ackerplateau Ober-Flörsheim/Mölsheim AZ (V. Schmidt)
- 1 dz. 19.10.25 Knittlingen PF (E. Körner) dz S

2 (1 K1, 1 wf.) 19.10.25 Molsheim AZ (V. Brüsewitz)
 1 Ind. 26.10.25 LSG Schwetzingen Wiesen HD (A. Stöhr)
 1 Ind. 29.10.25 Landau in der Pfalz MOS (B. Bayer)
 1 Ind. 31.10.25 zw. Biedesheim u. Lautersheim DON (J. Debus)
 2 (2 wf.) 1.11.25 VSG Ackerplateau Ober-Flörsheim/Molsheim AZ (V. Schmidt)
 1 dz. 2.11.25 Badensee Eich AZ (V. Schmidt)
 1 Ind. 3.11.25 Niederrheinsee AZ (S. Wennekamp)
 1 Ind. 14.11.25 Biedesheim DON (J. Debus)
 1 Ind. 3.12.25 Frankenthal FT* (J. Weiß)
 1 Ind. 12.12.25 Biedesheimer Steppe DÜW (J. Debus)
 1 Ind. 21.12.25 Harthausen RP (C. Heber)
 1 Ind. 7.1.26 Eich-Gimbsheimer Altrhein mit NSG AZ (J. Stratmann, S. Wegmann)
 1 wf. K2 14.1.26 Ottersheim bei Landau GER (F. Bindrich)
 1 W ad. 23.1.26 Eich-Gimbsh. Altrhein AZ (V. Brüsewitz)
 1 Ind. 23.1.26 Reilingen HD (H. Bott)
 1 wf. 25.1.26 Plankstadt HD (J. Roeder) fliegt flach über Straße
 1 Ind. 31.1.26 Wörrstadt AZ (P. Boswell)
 1 wf. am SP. 8.2.26 Eich-Gimbsheimer Altrhein mit NSG AZ (V. Schmidt) auf kleinem Baum im Schilf nach SU
 1 wf. 19.2.26 Biedesheim DON (V. Schlär)
 1 wf. 22.2.26 Ober-Flörsheim AZ (V. Brüsewitz)
 1 Ind. 27.2.26 Saulheim AZ (K. Doerschuck)
 1 M K2 5.3.26 Frankenthal FT* (A. Köhler)
 1 Ind. 5.3.26 Neckargerach N.Brücke NOK (B. Heymanns)
 1 Ind. 10.3.26 O Obrigheim DÜW (K. Belzer)
 1 wf. 25.3.26 VSG Ackerplateau Rittersheim N DON (E.-P. Koordination Fauna)
 1 Ind. 26.3.26 Ottersheim bei Landau GER (J. Zürker)
 1 dz. 27.3.26 Oberschefflenz NOK (E. Werling)
 1 M ad. 29.3.26 Neustadt an der Weinstraße NW (S. Hörner) Kurzer erfolgloser Jagdversuch auf Acker, danach auf Baum geflogen

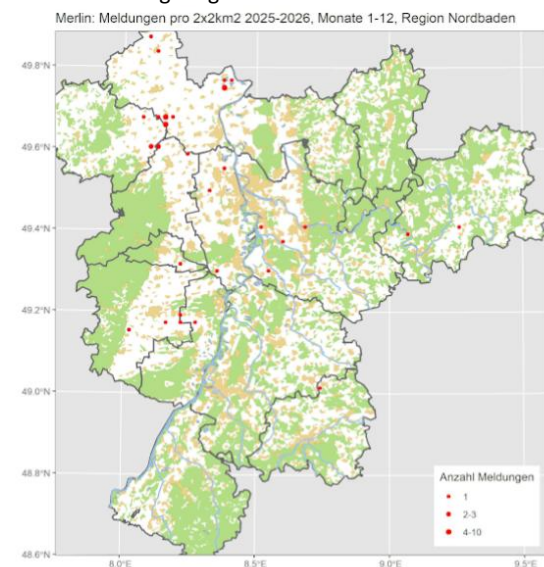

Rotfußfalke: Sommervogel; unregelmäßiger Durchzügler (2025 erfolgte wieder ein Einflug in Mittel- und Westeuropa)

Alle Winter-Daten:

1 Ind. 8.10.25 Rauenberg HD (A. Grams)

Baumfalke: Sommervogel; regelmäßiger

Letzte Herbstdaten:

1 Ind. 2.10.25 Heidelberg Zoo HD (E. Sefrin)
 1 Ind. 3.10.25 Saalbachniederung KA (R. Haug)
 1 Ind. 5.10.25 NSG Wagbachniederung KA (P. Funk)
 1 Ind. 20.10.25 Sandweier, Oberfeld/Autobahnkirche BAD (L. Fischer)

Wanderfalke: Lokaler Jahresvogel

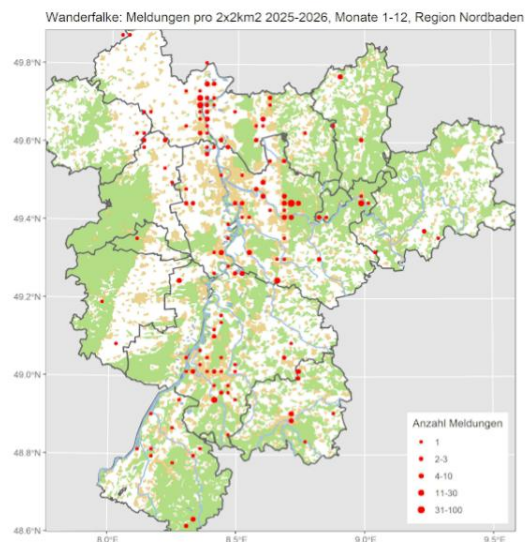
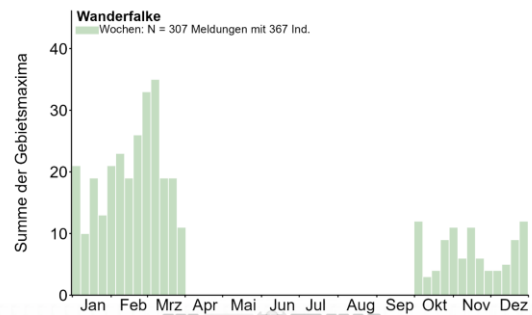

Wanderfalke © D. Koch

Turmfalke: Weit verbreiteter Jahresvogel

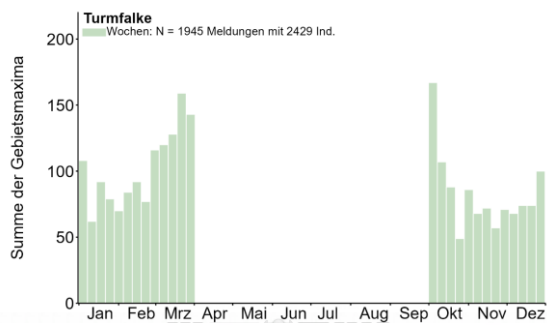

Turmfalke: Meldungen pro 2x2km² 2025-2026, Monate 1-12, Region Nordbaden

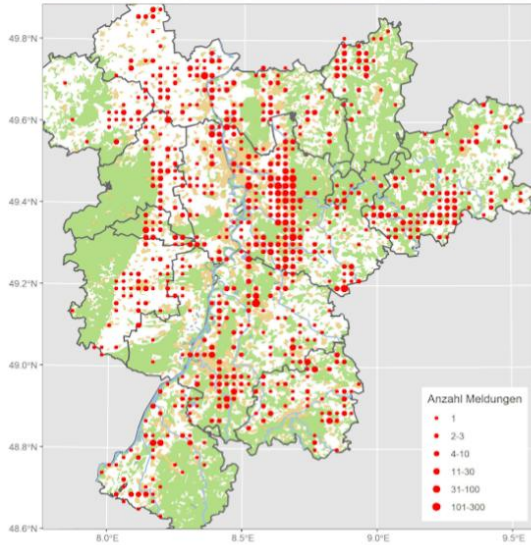

Turmfalken © J. Dreher



Turmfalken-Paar © W. Fischer



Turmfalke © K. Gräter

Alexandersittich: Seltener lokaler Jahresvogel

Alle Daten:

- 1 Ind. 30.12.25 Heidelberg-Bergheim/Neuenheim HD (L. Trede)
- 2 Ind. 31.12.25 Weschnitzpolder Wattenheim HP (K. Vollert)

Halsbandsittich: Jahresvogel; lokal häufiger und verbreiteter Jahresvogel (erweitert jährlich sein Verbreitungsgebiet)

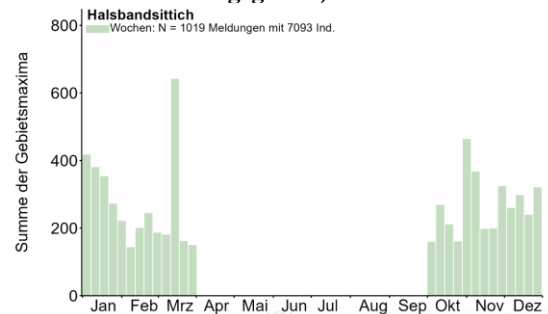

Gebietsmaxima ab 10 Ind.: 19 Ind. 22.1.26 Abgrabung Rot HD (J. Förderer)

10 Ind. 12.10.25 Badeseer Lampertheim HP (P. Petermann)

12 Ind. 28.10.25 Bammental HD (M. Wegmann)

10 Ind. 8.12.25 Bobenheim-Roxheim RP (M. Henrik)

15 Ind. 17.11.25 Dossenheim HD (D.J. Tindall)

13 (2 W ad., 1 M ad. / 2 W) 24.11.25 Dossenheim HD (D.J. Tindall)

10 Ind. 13.12.25 Dossenheim - Augustenbühl HD (M. Wink)
 40 Ind. 28.11.25 Dossenheim Schwabenheim HD (C. Schweiger, G. Kiefer)
 145 Ind. 5.12.25 Dossenheim Schwabenheim HD (M. Wink, T. Hutschenreiter)
 20 Ind. 31.1.26 Dossenheim Schwabenheim HD (A. Dangl)
 12 Ind. 3.12.25 Erpolzheim DÜW (K.&T. Dreher-Fiebig)
 10 Ind. 8.10.25 Frankenthal FT* (V. Schlär)
 23 B6 5.3.26 Frankenthal FT* (J. Weiß)
 30 Ind. 23.12.25 Harthausen RP (D.u.U. Hoffmann)
 15 Ind. 23.12.25 HD-Rohrbach: Hasenleiser HD (M. Post)
 15 B3 7.2.26 HD-Rohrbach: Hasenleiser HD (M. Post)
 10 Ind. 6.11.25 HD Handschuhsheimer Feld HD (M. Wink)
 16 Ind. 10.11.25 HD Handschuhsheimer Feld HD (J. Brückner)
 40 Ind. 27.11.25 HD Handschuhsheimer Feld HD (M. Wink)
 17 Ind. 28.12.25 HD Handschuhsheimer Feld HD (J. Brückner)



Halsbandsittich © J. Dreher

25 Ind. 14.1.26 HD Handschuhsheimer Feld HD (M. Wink)
 14 Ind. 14.10.25 Heidelberg HD (C. Steinkamp)
 15 Ind. 1.11.25 Heidelberg HD (G. Kiefer, M. Gabel)
 35 Ind. 5.11.25 Heidelberg HD (L. Lottenburger, S. Wennekamp)
 20 Ind. am SP. 11.1.26 Heidelberg HD (G. Kiefer, J. Essig)
 20 Ind. 13.1.26 Heidelberg HD (G. Kiefer)
 250 Ind. am SP. 4.11.25 Heidelberg-Bergheim/Neuenheim HD (K. Nibbenhagen)
 20 Ind. 11.1.26 Heidelberg-Bergheim/Neuenheim HD (F. Karwinkel)
 10 Ind. 19.11.25 Heidelberg-Handschuhsheim HD (J. Stipp)
 17 Ind. 11.1.26 Heidelberg-Handschuhsheim HD (T. Szonn)
 11 Ind. 28.2.26 Heidelberg-Handschuhsheim HD (J. Brückner)
 30 Ind. 5.10.25 Heidelberg-Kirchheim HD (G. Kiefer)
 12 Ind. 8.11.25 Heidelberg-Kirchheim HD (G. Kiefer)
 11 A1 24.2.26 Heidelberg-Neuenheim HD (K. Gräter)
 11 B3 6.3.26 Heidelberg-Neuenheim HD (K. Gräter)
 15 Ind. 25.2.26 Heidelberg-Neuenheimer Feld HD (M. Wink)
 12 Ind. 3.11.25 Heidelberg-Neuenheimer Feld Schwimmbad HD (G. Kiefer)

30 Ind. 26.1.26 Heidelberg-Neuenheimer Feld Schwimmbad HD (G. Kiefer)
 30 Ind. 5.2.26 Heidelberg-Neuenheimer Feld Schwimmbad HD (B. Mellein)

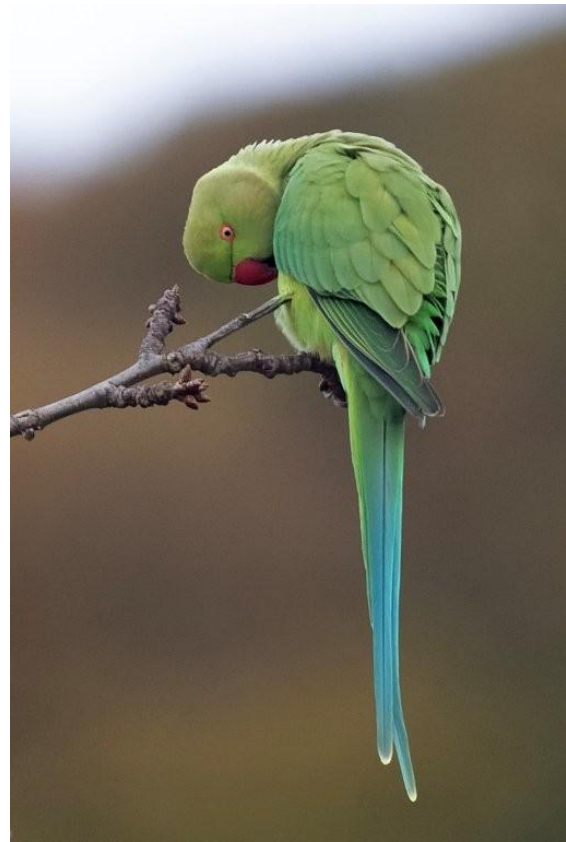

Halsbandsittich © W. Fischer

10 Ind. 23.3.26 Heidelberg-Neuenheimer Feld Schwimmbad HD (B. Mellein)
 10 Ind. 30.3.26 Heidelberg-Neuenheimer Feld Schwimmbad HD (B. Mellein)
 13 Ind. 23.11.25 Heidelberg-Pfaffengrund HD (T. Mahr)
 15 Ind. 5.1.26 Heidelberg-Pfaffengrund HD (A. Köhler)
 27 Ind. 12.10.25 Heidelberg-Rohrbach HD (K. Dressel)
 10 Ind. 15.10.25 Heidelberg-Rohrbach HD (K. Dressel)
 60 Ind. 19.10.25 Heidelberg-Rohrbach HD (K. Dressel)
 23 Ind. 28.12.25 Heidelberg-Rohrbach HD (K. Dressel)
 13 Ind. 21.1.26 Heidelberg-Rohrbach HD (K. Dressel)
 20 Ind. 14.11.25 Heidelberg-Weststadt HD (W. Fischer)
 40 Ind. am SP. 10.12.25 Heidelberg-Wieblingen HD (F. Linhart)
 55 Ind. 14.12.25 Heidelberg-Wieblingen HD (F. Linhart)
 40 Ind. am SP. 16.12.25 Heidelberg-Wieblingen HD (F. Linhart)
 32 Ind. am SP. 19.12.25 Heidelberg-Wieblingen HD (F. Linhart)
 45 Ind. am SP. 26.1.26 Heidelberg-Wieblingen HD (F. Linhart)
 40 Ind. 30.11.25 Heidelberg Botanischer Garten HD (C. Quirini-Jürgens)
 10 Ind. 8.10.25 Heidelberg Neckarwiese HD (M. Wink)
 12 Ind. 17.12.25 Heidelberg Neckarwiese HD (H. Schmitt)
 20 Ind. 15.11.25 Heidelberg Schloss HD (H. Barié, N. Liebig)

25 Ind. 14.12.25 Heidelberg Schloss HD (M. Engel)
 30 Ind. 28.12.25 Heidelberg Schloss HD (F. Herrmannspahn)



Halsbandsittiche © D. Koch

27 Ind. 30.12.25 Heidelberg Schloss HD (L. Trede)
 50 Ind. 21.10.25 Heidelberg Zoo HD (L. Lottenburger)
 41 Ind. 17.1.26 Herzogenried-Park MA* (H. Bott)
 18 B9 21.3.26 Hirschberg an der Bergstraße HD (D. Stefan)
 10 Ind. 13.1.26 Kärchersee HP (M. Wink)
 15 Ind. 26.10.25 Ladenburg HD (G. Fehr)
 38 Ind. 2.11.25 Ladenburg HD (M. Wink)
 15 Ind. 25.2.26 Ladenburg HD (G. Fehr)
 20 Ind. 3.2.26 Ladenburg Neckar HD (G. Fehr)
 12 Ind. 13.10.25 Ladenburg Neckarfähre HD (G. Kiefer)
 12 Ind. 22.10.25 Ladenburg Neckarfähre HD (G. Kiefer)
 10 Ind. 7.11.25 Ladenburg Neckarfähre HD (G. Kiefer)
 16 Ind. 25.10.25 Lorsch HP (C. Zurek)
 10 Ind. 26.10.25 Lorsch HP (C. Zurek)
 29 Ind. 11.11.25 Ludwigshafen am Rhein LU* (T. Suttner)
 200 Ind. 6.1.26 Ludwigshafen am Rhein LU* (S. Haberer)
 20 Ind. 21.1.26 Ludwigshafen am Rhein LU* (J. Tappe, S. Haberer)
 20 Ind. 25.1.26 Ludwigshafen am Rhein LU* (H. Schmitt)
 20 Ind. 29.1.26 Ludwigshafen am Rhein LU* (S. Haberer)
 50 A1 22.2.26 Ludwigshafen am Rhein LU* (F. Wille, M. May-Knick, R. Steinhausen)
 10 Ind. 3.10.25 Luisenpark MA* (H. Bott)
 12 Ind. 6.11.25 Luisenpark MA* (H. Bott)
 15 Ind. 23.11.25 Luisenpark MA* (H. Bott)
 12 Ind. 24.12.25 Luisenpark MA* (H. Bott)
 15 Ind. 30.10.25 Mannheim MA* (T. Heinrich)
 20 Ind. 14.1.26 Mannheim MA* (O. Zajgla)
 15 Ind. 18.1.26 Mannheim MA* (H. Bott)
 16 Ind. 15.2.26 Mannheim MA* (H. Bott)
 15 A 24.2.26 Mannheim MA* (C. Queisser, H. Bott)
 500 Ind. 12.3.26 Mannheim MA* (C. Heber)
 15 Ind. 30.3.26 Mannheim MA* (H. Bott)
 24 A1 28.3.26 MhB-rp136 LU* (F. Wille)
 50 Ind. 11.11.25 Mutterstadt RP (T. Kärcher)
 12 Ind. 7.1.26 Mutterstadt RP (H. Geske)
 10 Ind. 17.1.26 Neckar: Neckarkanal Wieblingen HD (M. Wink)
 10 Ind. 16.11.25 Neckar: Schleuse Neuenheim - Abzweig Neckarkanal Wieblingen HD (M. Wink)
 15 Ind. 17.1.26 Neckar: Schleuse Neuenheim - Abzweig Neckarkanal Wieblingen HD (M. Wink)



Halsbandsittich © D. Koch

30 dz. 30.11.25 NSG Altneckar Heidelberg Wieblingen OST HD (C. Quirini-Jürgens)
 70 Ind. 14.1.26 NSG Altneckar Heidelberg Wieblingen HD (G. Kiefer)
 15 Ind. 14.11.25 NSG Der Spieß - An der Spießbrücke WO* (M. Schwarz)
 10 Ind. 22.1.26 NSG Hinterer Roxheimer Altrhein RP (J. Theophil, K.-H. Heyne)
 33 Ind. 24.1.26 NSG Neckaraue HD (M. Wink)
 28 B6 31.1.26 NSG Neckaraue HD (M. Wink)
 32 B5 13.2.26 NSG Neckaraue HD (M. Wink)
 27 B6 28.2.26 NSG Neckaraue HD (M. Wink)
 15 Ind. 19.10.25 NSG Nußlocher Wiesen HD (G. Kiefer)
 30 Ind. 11.11.25 NSG Nußlocher Wiesen HD (G. Kiefer)
 25 Ind. 9.10.25 Nußloch HD (G. Kiefer)
 15 Ind. 28.10.25 Nußloch HD (G. Kiefer)
 12 Ind. 15.11.25 Nußloch HD (G. Kiefer)
 12 Ind. 18.12.25 Rheininsel bei Rheindürkheim HP (M. Wink)
 30 Ind. 21.11.25 Rödersheim-Gronau RP (T. Kärcher)
 21 Ind. 4.1.26 Rosengarten HP (C. Queisser)
 12 Ind. 4.11.25 Roxheimer Altrhein & Silbersee RP (H. Schmitt)
 12 Ind. 22.11.25 Roxheimer Altrhein & Silbersee RP (H. Schmitt)
 20 Ind. 3.1.26 Roxheimer Altrhein & Silbersee RP (M. Schwarz, M. Wink)
 12 Ind. 7.1.26 Roxheimer Altrhein & Silbersee RP (H. Schmitt, J. Weiß)
 16 (1 ad.) 18.1.26 Roxheimer Altrhein & Silbersee RP (D.J. Tindall, H. Schmitt, J. Weiß, P. Schäfer, W. Wehmeyer)

- 15 Ind. 21.1.26 Roxheimer Altrhein & Silbersee RP (M. Wink)
- 12 Ind. 12.2.26 Roxheimer Altrhein & Silbersee RP (H. Schmitt)
- 15 Ind. 13.11.25 Schwetzingen Schlosspark HD (F. Linhart)
- 26 Ind. 28.12.25 Schwetzingen Schlosspark HD (M. Wegmann)
- 40 Ind. 1.12.25 Speyer SP* (J. Bonifart)
- 20 Ind. am SP. 27.12.25 Speyer SP* (D. Weisenburger, E. Sefrin)
- 15 Ind. 13.1.26 Speyer SP* (E. Sefrin)
- 11 Ind. 6.2.26 Speyer SP* (E. Sefrin)
- 21 Ind. 3.10.25 St. Leon-Rot HD (J. Förderer)
- 10 Ind. 10.1.26 Ständerweiher bei Roxheim RP (E. Staudenmaier)
- 10 Ind. 1.12.25 Vorderer Roxheimer Altrhein RP (H. Schmitt)
- 36 Ind. 14.12.25 Weinheim- Herrmannshof HD (D.J. Tindall)
- 14 17.1.26 Weinheim- Herrmannshof HD (D.J. Tindall)
- 50 Ind. 28.12.25 Worms WO* (B. Bunke)

Halsbandsittich: Meldungen pro 2x2km² 2025-2026, Monate 1-12, Region Nordbaden

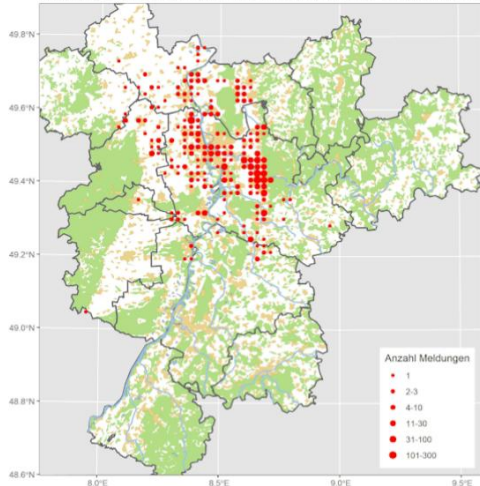

Raubwürger: Jahresvogel; lokaler Durchzügler und Wintergast (eventuell auch noch Brutvogel)

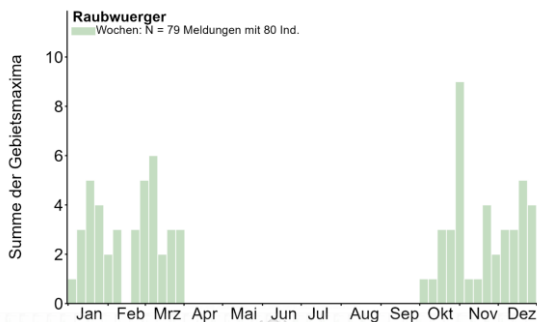

Alle Daten:

- 1 Ind. 1.10.25 Sandweier BAD (J. Lehmann)
- 1 Ind. 10.10.25 Gießbachniederung KA* (M. Höhne)
- 1 Ind. 17.10.25 NSG Wagbachniederung KA (T. Horleben)
- 1 Ind. 18.10.25 Abgrabung Sandweier BAD (E. Keber, S. Arens)
- 1 Ind. 18.10.25 NSG Wagbachniederung KA (S. Schlosser)

- 1 Ind. 19.10.25 Karlsruhe KA* (H. Preis)
- 1 Ind. 23.10.25 Reichelsheim ERB (A. Krömer)
- 1 Ind. 24.10.25 NNO Geinsheim NW (M. Teiwes)
- 1 Ind. 26.10.25 NSG Wagbachniederung KA (J. Dreher, J. Stipp, M. Essig)
- 1 Ind. 29.10.25 Oos, Oberwald/Bruch BAD (J. Lehmann)
- 1 Ind. 31.10.25 NNO Geinsheim NW (M. Teiwes)
- 1 Ind. 1.11.25 NSG Wagbachniederung KA (C. Woelfle, M. Woelfle)
- 1 Ind. 2.11.25 Eich AZ (V. Schmidt)
- 1 Ind. 2.11.25 Heinrichs-Talau-See AZ (V. Schmidt)
- 1 Ind. 3.11.25 Heidersb. Lautzenkli. NOK (F. Laier)
- 1 Ind. 4.11.25 NSG Wagbachniederung KA (K. Nibbenhagen)
- 1 Ind. 13.11.25 Ettlingen KA (K. Lechner)
- 1 Ind. 20.11.25 Dettenheim KA (H. Geyer)
- 1 Ind. 20.11.25 Saalbachniederung KA (W. Debatin)
- 1 Ind. 22.11.25 NSG Wagbachniederung KA (N. Liebig)
- 1 Ind. 23.11.25 Waldhausen Glashof NOK (M. Schulz)
- 1 Ind. 26.11.25 Sulzbach Galgenberg NOK (J. Wagner)
- 1 Ind. 1.12.25 Sandweier BAD (L. Fischer)
- 1 Ind. 4.12.25 Büttel-Ost-See AZ (J. Lehnert)
- 1 Ind. 5.12.25 Neunkirchen Gerlauskl. NOK (C. Bernitt)
- 1 Ind. 7.12.25 Ganerbe Harthausen RP (S. Jester)
- 1 Ind. 10.12.25 Neunkirchen Gerlauskl. NOK (C. Bernitt)
- 1 Ind. 14.12.25 Erfeld Scherich NOK (M. Swiegot)
- 1 Ind. 16.12.25 Heidersb. Lautzenkli. NOK (F. Laier)
- 1 Ind. 18.12.25 Aglasterh. Wolfsloch NOK (C. Bernitt)
- 1 Ind. 18.12.25 Neustadt an der Weinstraße NW (C. Heber)
- 1 Ind. 19.12.25 Aglasterh. Wolfsloch NOK (C. Bernitt)
- 1 Ind. 20.12.25 Neunkirchen Gerlauskl. NOK (C. Bernitt)
- 1 Ind. 21.12.25 Harthausen RP (S. Jester)
- 1 Ind. 22.12.25 NSG Wagbachniederung KA (G. Gangloff)
- 1 Ind. 27.12.25 Eich-Gimbsheimer Altrhein mit NSG AZ (V. Schmidt)
- 1 Ind. 28.12.25 NSG Wagbachniederung KA (J. Kunz)
- 1 Ind. 29.12.25 NSG Wagbachniederung KA (E. Heidler)
- 1 Ind. 30.12.25 NSG Rotenberg KA (M. Schwaninger)
- 1 Ind. 30.12.25 Sandweier BAD (L. Fischer)
- 1 Ind. 1.1.26 Sandweier BAD (L. Fischer)
- 1 Ind. 6.1.26 Sandweier BAD (L. Fischer)
- 1 Ind. 10.1.26 EGA Gesamt AZ (V. Schmidt)
- 1 Ind. 11.1.26 NSG Wagbachniederung KA (J. Möhring)
- 1 Ind. 14.1.26 Eich AZ (J. Theophil)
- 1 Ind. 16.1.26 Marlach HD (A. Thiele)
- 1 Ind. 17.1.26 Altrheinsee AZ (M. Schwarz)
- 1 Ind. 17.1.26 NSG Wagbachniederung KA (T. Höffner)
- 1 Ind. 18.1.26 NSG Wagbachniederung KA (A. Vogel, J. Lehmann)



Raubwürger © J. Dreher

- 1 Ind. 19.1.26 Dallau Schmiedsgrund NOK (M. Müller)
- 1 Ind. 22.1.26 Altrheinsee, Meerwasser AZ (E. Barnickel)
- 1 Ind. 23.1.26 Sandweier, Oberfeld/Autobahnkirche BAD (L. Fischer)
- 1 Ind. 26.1.26 N Geinsheim NW (S. Jester)
- 1 Ind. 27.1.26 Ettlingen KA (K. Lechner)
- 1 Ind. 30.1.26 NSG Wagbachniederung KA (A. Rjasanow, O. Brück)
- 1 Ind. 1.2.26 NSG Wagbachniederung KA (M. Schwaninger)



Raubwürger in SBN © W. Debatin

- 1 Ind. 1.2.26 Sandweier BAD (L. Fischer, W. Jansen)
- 1 Ind. 5.2.26 NSG Wagbachniederung KA (G. Freundlieb)
- 1 Ind. 6.2.26 Söllingen, Rhein-km 326/Kriegersee RA (J. Roeder)
- 1 Ind. 10.2.26 Ettlingen KA (K. Lechner)
- 1 Ind. 10.2.26 NSG Wagbachniederung KA (G. Freundlieb)
- 1 Ind. 19.2.26 N Geinsheim NW (M. Teiwes)
- 1 Ind. 25.2.26 Neustadt an der Weinstraße NW (S. Hörner)
- 1 Ind. 25.2.26 Sandweier BAD (L. Fischer)
- 1 Ind. 27.2.26 Neustadt an der Weinstraße NW (C. Heber)
- 1 Ind. 1.3.26 Harthausen RP (J. Klug)
- 1 Ind. 1.3.26 Neulingen PF (E. Körner)
- 1 Ind. 3.3.26 Waldhausen Glashof NOK (M. Schulz)
- 1 Ind. 4.3.26 Sandweier BAD (L. Fischer)
- 1 Ind. 7.3.26 Ganerbe Harthausen RP (E. Tone, M. Entling, P. Schütt, T. Kärcher, V. Schmidt)
- 1 Ind. 7.3.26 Neulingen PF (T. Züfle)
- 1 Ind. 7.3.26 Saalbachniederung KA (W. Debatin)
- 1 Ind. 8.3.26 Harthausen RP (C. Heber)
- 1 Ind. 8.3.26 Saalbachniederung KA (W. Debatin)
- 1 Ind. 9.3.26 Saalbachniederung KA (M. Wink)
- 1 Ind. 10.3.26 Saalbachniederung KA (W. Debatin)
- 1 Ind. 11.3.26 Dettenheim KA (H. Geyer)

- 1 Ind. 11.3.26 Saalbachniederung KA (K. Lechner, K. Stapf, W. Debatin)
- 1 Ind. 12.3.26 Saalbachniederung KA (M. Rumberger)
- 1 Ind. 17.3.26 Ganerbe Harthausen RP (X. Volk)
- 1 Ind. 19.3.26 Saalbachniederung KA (G. Kiefer, T. Lang, W. Debatin)
- 1 Ind. 20.3.26 Saalbachniederung KA (W. Debatin)
- 1 Ind. 21.3.26 Saalbachniederung KA (C.u.S. Zantke, M. Seiser, T. Lang, W. Debatin)
- 1 Ind. 22.3.26 Saalbachniederung KA (B. Lang)
- 1 Ind. 23.3.26 Ganerbe Harthausen RP (C. Heber, K. Belzer)
- 1 Ind. 24.3.26 Saalbachniederung KA (G. Kiefer, W. Debatin)
- 1 Ind. 25.3.26 Saalbachniederung KA (W. Debatin)
- 1 Ind. 26.3.26 Saalbachniederung KA (G. Kiefer, R. Haug, W. Debatin)
- 1 Ind. 27.3.26 Ganerbe Harthausen RP (D.u.U. Hoffmann)
- 1 Ind. 29.3.26 Ganerbe Harthausen RP (S. Hörner)

Raubwürger: Meldungen pro 2x2km2 2025-2026, Monate 1-12, Region Nordbaden

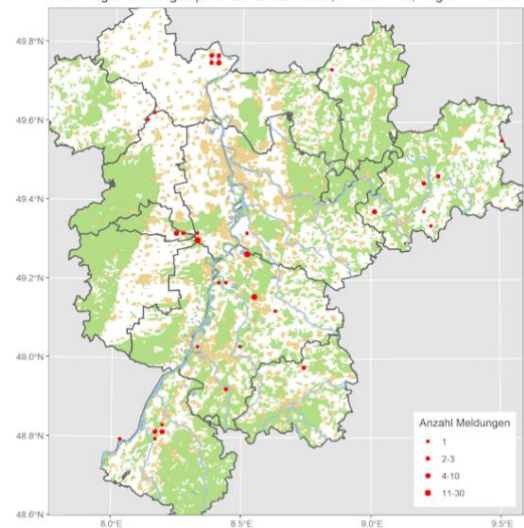

Elster: Häufiger Jahresvogel

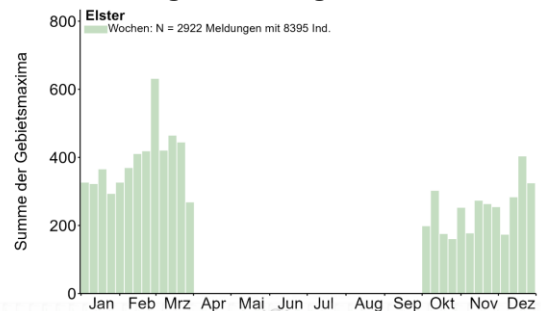

Gebietsmaxima ab 10 Ind.:

- 12 Ind. 23.1.26 Auerbach HP (C. Schweiger)
- 17 Ind. 30.1.26 Auerbach HP (C. Schweiger)
- 15 Ind. 26.1.26 Bad Dürkheim DÜW (H. Schmitt)
- 32 Ind. am SP. 1.2.26 Bolanden DON (J. Braun)
- 29 Ind. 18.12.25 Brensbach ERB (G. Schneider)
- 10 Ind. 5.3.26 Büchelbach RA (J. Lehmann)
- 12 Ind. 19.11.25 Diedelsheim KA (J. Stipp)
- 16 Ind. 23.1.26 Diedelsheim KA (J. Stipp)
- 12 Ind. 18.12.25 Diefenbach, PF (S. Bosch)
- 18 Ind. 25.12.25 Dossenheim HD (T. Scheltwort)
- 13 Ind. 21.12.25 Dossenheim Weinberge HD (M. Wink)

25 Ind. 4.11.25 Erlichsee KA (S. Wennekamp)
 13 Ind. 31.12.25 Golfplatz, Jörgs Eiche, Brombachtal ERB
 (T. Steiger)

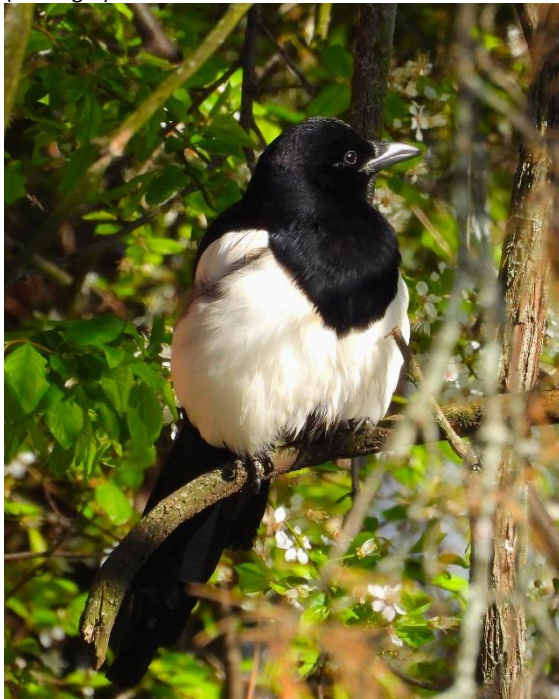

Elster © D. Koch

22 Ind. 13.1.26 Haßmersh. S/Böttingen NOK (C. Armbruster)
 69 Ind. am SP. 15.12.25 HD-Rohrbach: Hasenleiser HD (M. Post)
 71 Ind. am SP. 19.12.25 HD-Rohrbach: Hasenleiser HD (M. Post)
 68 Ind. am SP. 23.12.25 HD-Rohrbach: Hasenleiser HD (M. Post)
 69 Ind. am SP. 5.2.26 HD-Rohrbach: Hasenleiser HD (M. Post)
 70 B3 am SP. 11.2.26 HD-Rohrbach: Hasenleiser HD (M. Post)
 68 B3 am SP. 12.2.26 HD-Rohrbach: Hasenleiser HD (M. Post)
 68 B3 am SP. 13.2.26 HD-Rohrbach: Hasenleiser HD (M. Post)
 11 Ind. 31.1.26 HD Handschuhsheimer Feld HD (J. Brückner)



Elsterversammlung © D. Koch

11 Ind. 13.1.26 Heidelberg HD (G. Kiefer)

15 Ind. 13.3.26 Heidelberg-Pfaffengrund HD (F. Linhart)
 10 Ind. 12.12.25 Heidelberg-Wieblingen HD (F. Linhart)
 13 Ind. 15.12.25 Heidelberg-Wieblingen HD (F. Linhart)
 10 A1 6.3.26 Heidelberg-Wieblingen HD (F. Linhart)
 15 Ind. 21.3.26 Heidelberg-Wieblingen HD (F. Linhart)
 14 Ind. 16.1.26 Heidelberg Neckarwiese HD (D. Koch)
 10 A1 10.3.26 Hettigenbeuern NOK (U. Mössinger)
 21 Ind. 8.3.26 Hohenklingen PF (E. Körner)
 10 Ind. 11.3.26 Kallstadt DÜW (A. Köhler)
 13 Ind. 21.2.26 Kärchersee HP (C. Schweiger)
 12 Ind. 30.10.25 Keltern PF (A. Schultner)
 16 Ind. 12.10.25 Kirchbrombach, Kompostierungsanlage
 ERB (T. Steiger)
 14 Ind. 9.10.25 Ladenburg HD (G. Kiefer)
 10 Ind. 11.1.26 Ladenburg HD (M. Wink)
 24 Ind. 4.3.26 Lampertheim HP (C. Queisser)
 16 Ind. 28.2.26 Limburgerhof RP (D. Habekost)
 15 B6 20.3.26 Limburgerhof RP (D. Habekost)
 20 A1 26.2.26 Lomersheim W PF (H. Voith)
 50 Ind. am SP. 12.10.25 Lorsch HP (A. Köhler)
 56 Ind. am SP. 22.2.26 Ludwigshafen am Rhein LU* (A. Bitterlich, F. Wille)
 40 Ind. 26.2.26 Ludwigshafen am Rhein LU* (T. Kärcher)
 10 B9 15.2.26 Maulbronn PF (F. Wille)
 15 A1 12.2.26 Meckenheim DÜW (J. Klug)
 11 C13b (1 W, 1 M / 1 W, 1 M) 17.3.26 MhB-rp139-Bad
 Dürkheim DÜW (P. Kues)
 10 Ind. 18.12.25 Mosbach Bergfeld NOK (F. Laier)
 10 Ind. 16.1.26 N Geinsheim NW (C. Heber)
 11 Ind. 21.11.25 Neunkirchen Gerlauskl. NOK (C. Bernitt)
 32 Ind. 20.12.25 Neunkirchen Gerlauskl. NOK (C. Bernitt)
 10 Ind. 26.11.25 Neustadt NW (C. Heber)
 10 A1 17.2.26 Neustadt NW (S. Hörner)
 25 Ind. 21.2.26 NSG Alter Flugplatz Karlsruhe KA* (L. Bounin)
 30 Ind. 12.1.26 NSG Ebenberg MOS (J. Friedlaender)
 13 Ind. 9.2.26 NSG Felsenberg - Berntal DÜW (H. Schmitt)
 10 Ind. am SP. 29.11.25 NSG LA Biedensand HP (P. Petermann)
 12 A1 17.2.26 NSG Mußbacher Baggerweiher NW (J. Klug)
 11 Ind. 31.1.26 NSG Neckaraue HD (M. Wink)
 10 Ind. 4.10.25 NSG Nußlocher Wiesen HD (G. Kiefer)
 11 Ind. 28.10.25 NSG Nußlocher Wiesen HD (G. Kiefer)
 10 Ind. 8.3.26 NSG Nußlocher Wiesen HD (G. Kiefer)
 10 Ind. 29.3.26 NSG Nußlocher Wiesen HD (G. Kiefer)
 17 Ind. 11.10.25 NSG Roßweiher PF (H. Voith, J. Stipp)
 11 Ind. 3.12.25 NSG Unterer Neckar: Altneckar Wörth-
 Weidenstücker HD (T. Hutschenreiter)
 10 Ind. 20.12.25 NSG Weschnitz-Insel von Lorsch HP (C. Zurek)
 12 Ind. 25.10.25 Nußloch HD (G. Kiefer)
 16 Ind. 31.12.25 Nußloch HD (G. Kiefer)
 11 Ind. 22.3.26 Nußloch HD (G. Kiefer)
 10 Ind. 29.3.26 Nußloch HD (G. Kiefer)
 16 A1 1.3.26 Ober-Flörsheim: Friedhof AZ (M. Lipka)
 21 Ind. 18.1.26 Oberderdingen, Bernhardsweihertal KA
 (E. Körner)
 35 Ind. 31.10.25 Oberschefflenz NOK (A. Thiele)
 16 Ind. 15.1.26 Oberschefflenz NOK (K.W. Beichert)
 13 A2 21.2.26 Obrigheim NOK (O. Zajgla)
 12 A1 8.3.26 Partenheim AZ (K. Doerschuck)
 15 Ind. 2.10.25 Reichelsheim ERB (A. Krömer)

- 15 Ind. am SP. 29.12.25 Reichelsheim ERB (A. Köhler)
- 11 Ind. 4.1.26 Reichelsheim ERB (A. Köhler)
- 17 Ind. am SP. 5.1.26 Reichelsheim ERB (A. Köhler)
- 14 Ind. am SP. 11.2.26 Reichelsheim ERB (A. Köhler)
- 13 Ind. 20.1.26 Rittersb. Hasselberg NOK (F. Laier)
- 14 Ind. 11.1.26 Rodau, Ortschaft HP (J. Kreuziger)
- 12 Ind. 7.2.26 Saulheim AZ (K. Doerrschuck)
- 51 A1 12.2.26 Saulheim AZ (K. Doerrschuck)
- 37 A1 26.2.26 Saulheim AZ (K. Doerrschuck)
- 25 A1 12.3.26 Saulheim AZ (K. Doerrschuck)
- 13 Ind. 28.12.25 Seen südl. Kernsee HP (P. Petermann)
- 15 Ind. am SP. 3.1.26 Sinsheim HD (M. Hummel)
- 11 Ind. 30.1.26 Waghäusel KA (A. Rjasanow)
- 20 A1 14.3.26 Waghäusel KA (C. Woelfle, M. Woelfle)
- 12 B9 3.3.26 Wald-Michelbach HP (A. Grimm-Eckardt)
- 29 A1 19.2.26 Waldbronn KA (M. Kunz)
- 30 Ind. 25.11.25 zw. Ramsen u. Stauff DON (F. Klug)

Elster: Meldungen pro 2x2km² 2025-2026, Monate 1-12, Region Nordbaden

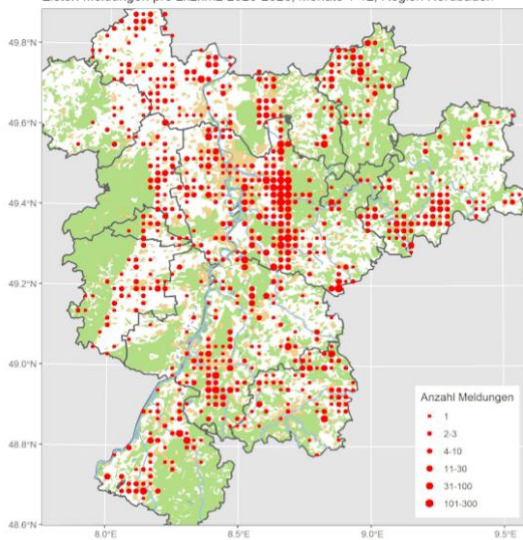

Eichelhäher: Jahresvogel; verbreiteter Brutvogel; häufiger Durchzügler und Wintergast

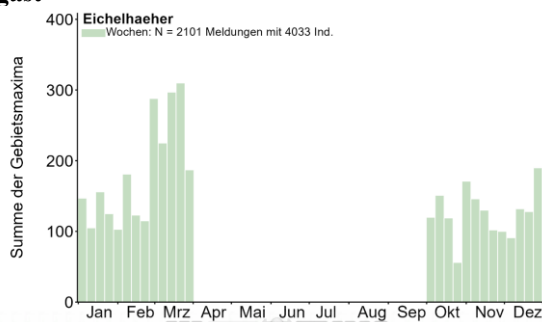

Gebietsmaxima ab 10 Ind.:

- 12 Ind. 10.2.26 Diefenbach PF (S. Bosch)
- 14 Ind. 27.2.26 Fränkisch-Crumbach ERB (A. Köhler)
- 20 A1 22.3.26 Hüttenthal / Mossautal ERB (J. Lippmann)
- 14 A1 29.3.26 Kämpfelbach PF (M. Woelfle)
- 10 B7 (1 M / 1 M / 1 M / 1 M) 21.3.26 MhB-he148 ERB (T. Steiger)
- 10 B4 (1 M / 1 M / 1 M / 1 M) 18.3.26 MhB-he154-Finkenbach ERB (A. Quell)
- 10 A1 4.3.26 Michelstadt-Ost ERB (J. Lippmann)
- 25 B3 21.3.26 Mossautal ERB (A. Köhler)
- 11 Ind. 11.10.25 Natura 2000 Gesamt HD (M. Wink)

- 10 Ind. 18.1.26 NSG Lampertheimer Altrhein gesamt HP (P. Petermann)
- 14 A2 23.3.26 Oftersheim HD (B. Steiner)
- 10 Ind. 19.10.25 Wald-Michelbach HP (A. Grimm-Eckardt)
- 10 B3 29.3.26 Wald-Michelbach HP (A. Grimm-Eckardt)



Eichelhäher © W. Fischer

Eichelhäher: Meldungen pro 2x2km² 2025-2026, Monate 1-12, Region Nordbaden

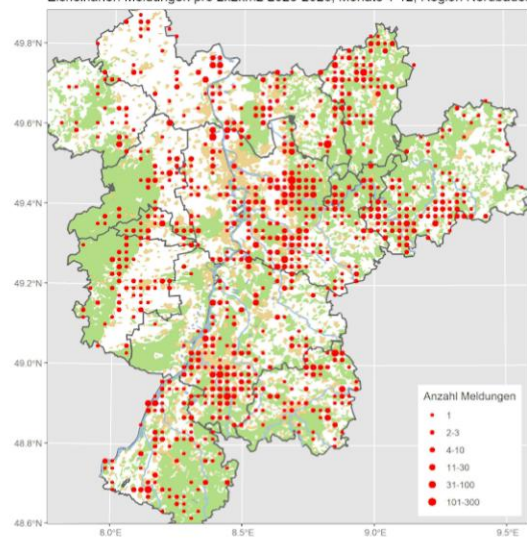

Eichelhäher © D. Koch

Tannenhäher: Jahresvogel; lokaler Brutvogel im Schwarzwald und Hoher Odenwald

Alle Daten:

- 1 Ind. 2.11.25 Kaltenbronn, Kegelbach/Diebstich RA (H. Barié)

1 Ind. 4.11.25 Abgrabung Rot HD (G. Kiefer)
 1 Ind. 16.11.25 Albtal, Vogelwiesen RA (M. Kremer) Rufend. Mitbeobachterin: R. Wenz
 1 Ind. 28.2.26 Niederwald RA (L. Fischer) im Bereich der Deponie

Dohle: Jahresvogel; verbreiteter Brutvogel; häufiger Durchzügler und Wintergast

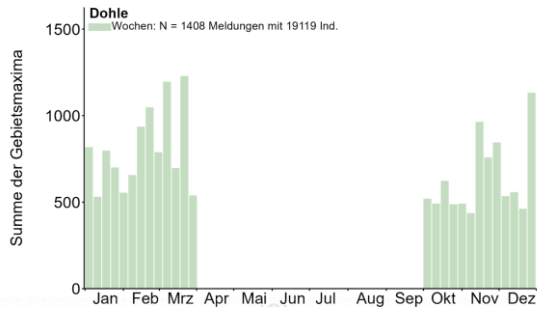

Gebietsmaxima ab 50 Ind.:

500 Ind. am SP. 25.3.26 Alzey AZ (D. Hirt)
 80 Ind. 27.11.25 Angelbachtal HD (J. Förderer)
 50 Ind. 8.12.25 Angelbachtal HD (J. Förderer)
 110 Ind. 1.2.26 Auerbach Dännig NOK (F. Laier)
 70 Ind. 19.1.26 Biblis HP (K.E. Daub)
 80 Ind. 18.10.25 Böhl-Iggelheim RP (H. Geske)
 54 Ind. 1.2.26 Bolanden-Weierhof DON (F. Nachreiner)
 50 Ind. 17.12.25 Brensbach ERB (G. Schneider)
 100 Ind. 19.12.25 Brensbach ERB (G. Schneider)
 80 Ind. 20.12.25 Brensbach ERB (G. Schneider)
 50 Ind. 31.12.25 Brensbach ERB (G. Schneider)
 50 Ind. 7.1.26 Brensbach ERB (G. Schneider)
 80 Ind. 14.1.26 Brensbach ERB (G. Schneider)
 70 Ind. 25.1.26 Brensbach ERB (G. Schneider)
 50 Ind. 29.3.26 Bretten KA (J. Stipp)
 50 Ind. 30.12.25 Brombachtal ERB (L. Yvonne, T. Steiger)
 60 Ind. 25.10.25 Bühl RA (E. Keber)
 50 Ind. 1.2.26 Bühl-Altschweier Vorbergzone RA (S. Arens)
 60 A1 8.3.26 Bühl Zentrum RA (S. Arens)
 150 Ind. 10.10.25 Diedelsheim KA (J. Stipp)
 150 Ind. 16.10.25 Diedelsheim KA (J. Stipp)
 70 Ind. 23.1.26 Diedelsheim KA (J. Stipp)
 150 Ind. 25.2.26 Diefenbach PF (S. Bosch)
 50 Ind. 23.11.25 Edingen-Neckarhausen HD (F. Linhart)
 70 Ind. 22.12.25 Eich AZ (K. Belzer)
 80 Ind. 22.11.25 Essingen SÜW (U. Janz)
 52 Ind. 11.1.26 Flörsheim-Dalsheim AZ (M. Lipka)
 127 Ind. 28.12.25 Fränkisch-Crumbach ERB (C. Baum)
 200 Ind. am SP. 14.12.25 Fürstenlager HP (F. Golla)
 50 Ind. 2.11.25 Heidelberg-Handschuhsheimer Feld HD (G. Kiefer)
 85 Ind. am SP. 18.2.26 Heidelberg-Weststadt HD (J. Roeder)
 50 Ind. 16.1.26 Heidelberg-Zentrum HD (M. Wink)
 54 Ind. 21.3.26 Höchst i. Odw. ERB (T. Steiger)
 250 Ind. 5.10.25 Klärteiche Offstein DÜW (P. Boswell)
 300 Ind. 17.11.25 Klärteiche Offstein DÜW (K. Belzer)
 100 Ind. 3.10.25 Knittlingen PF (J. Stipp)
 80 Ind. 15.12.25 Knittlingen PF (E. Körner)
 62 Ind. 22.3.26 Langenbrombach Kirchbrombach ERB (T. Steiger)



Dohle © W. Debatin



Dohle mit Nistmaterial © K. Gräter

50 Ind. 14.12.25 Ludwigshafen am Rhein LU* (H. Schmitt)
 70 Ind. 15.2.26 Ludwigshafen am Rhein LU* (H. Schmitt)
 82 Ind. 23.2.26 Maikammer SÜW (J. Strubel)
 50 Ind. 25.10.25 Marktplatz, Bühl RA (E. Keber)
 50 Ind. 17.1.26 Marktplatz, Bühl RA (S. Arens)
 50 Ind. am SP. 5.11.25 Mosbach NOK (S. Schlosser)
 100 Ind. am SP. 18.11.25 Mosbach NOK (S. Schlosser)
 50 Ind. 24.12.25 Mosbach NOK (P. Baust)
 60 Ind. 24.10.25 Mosbach Kl. Elzpark NOK (O. Zajgla)
 80 Ind. 8.12.25 Mosbach Lohrtal NOK (C. Bernitt)
 70 Ind. 15.1.26 Mosbach Lohrtal NOK (C. Bernitt)
 67 Ind. 22.11.25 Murgmündung RA (A. Jung)
 218 Ind. am SP. 5.3.26 Mutterstadt RP (A. Köhler)
 300 Ind. am SP. 6.3.26 Mutterstadt RP (A. Köhler)
 120 Ind. 27.11.25 Neckarburken Sportplatz NOK (F. Laier)
 76 B3 10.2.26 Neckarsteinach HP (J. Roeder)
 55 Ind. 19.2.26 Neustadt an der Weinstraße NW (M. Klöppel)
 75 Ind. 24.1.26 NSG Lochwiesen von Biblis HP (C. Queisser)

80 Ind. 8.12.25 NSG Mechtersheimer Tongruben RP (U. Janz)

50 Ind. 29.11.25 NSG Schreckberg NOK (O. Zajgla)

128 Ind. 21.10.25 Oberderdingen KA (S. Bosch)

150 Ind. am SP. 19.11.25 Oberderdingen KA (S. Bosch)

60 Ind. 24.11.25 Obrigheim NOK (O. Zajgla)

50 Ind. 3.11.25 Obrigheim Neckarvorl. NOK (O. Zajgla)

55 Ind. 4.1.26 Pfinztal KA (L. Rahn)

150 dz. 22.2.26 Pfinztal KA (U. Mössinger)

80 Ind. 24.1.26 Pforzheim PF (G. Vitzthum)

200 Ind. 28.11.25 Pforzheim, Enz Brücke Dillsteiner Straße PF (M. Woelfle)

70 Ind. am SP. 7.12.25 Reichelsheim ERB (A. Köhler)

70 Ind. am SP. 2.1.26 Rimbach HP (W. Mayer)

60 Ind. am SP. 15.3.26 Rimbach HP (W. Mayer)

100 Ind. 2.1.26 Sandweier, Oberfeld/Autobahnkirche BAD (L. Fischer)

54 Ind. 16.2.26 Saulheim AZ (K. Doerrschuck)

150 Ind. 17.2.26 Saulheim AZ (K. Doerrschuck)

60 Ind. 19.2.26 Saulheim AZ (K. Doerrschuck)

53 A1 3.3.26 Saulheim AZ (K. Doerrschuck)

70 Ind. 21.11.25 Schriesheim SÜD HD (G. Fehr)

100 Ind. 7.2.26 Schweighofen SÜW (R. Lagas)

50 Ind. 16.1.26 Seeberg, Diedelsheim KA (J. Stipp)

50 Ind. 24.1.26 Seeberg, Diedelsheim KA (J. Stipp)

50 Ind. 22.12.25 Sinsheim HD (M. Hummel)

50 Ind. 9.1.26 Sinsheim HD (E. Sefrin, M. Hummel)

50 Ind. 13.1.26 Sinsheim HD (E. Sefrin, M. Hummel)

150 Ind. am SP. 15.1.26 Sinsheim HD (E. Sefrin, M. Hummel)

104 B3 (2 M, 2 W) am SP. 25.1.26 Sinsheim HD (E. Sefrin, M. Hummel)

100 Ind. 17.2.26 Sinsheim HD (E. Sefrin, M. Hummel)

500 Ind. 25.12.25 Sinsheim Krankenhaus HD (M. Hummel)

104 Ind. 23.11.25 Sinsheim Rauhwiessensee HD (M. Hummel)

150 Ind. 31.12.25 Sinsheim Rauhwiessensee HD (M. Hummel)

70 dz. 15.1.26 Spessart KA (K. Lechner)

50 Ind. 1.1.26 Steinmauern, Murg/Riedkanal RA (A. Götz)

300 Ind. 14.11.25 Waldbronn KA (M. Kunz)

150 Ind. 7.2.26 Wörrstadt AZ (S. Griebbach)

70 Ind. 14.1.26 Wurmberg PF (U. Sach)

Dohle: Meldungen pro 2x2km² 2025-2026, Monate 1-12, Region Nordbaden

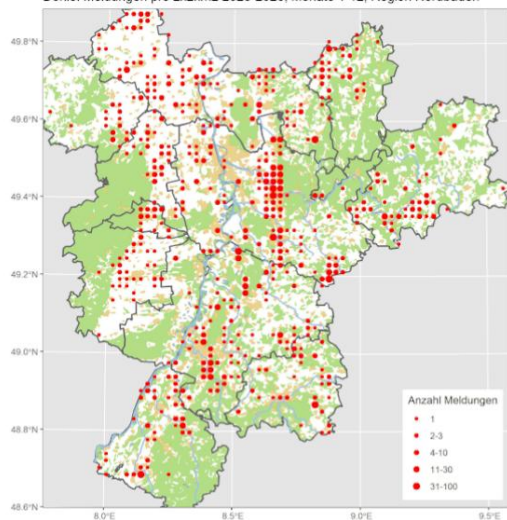

Halsbanddohle (Unterart aus Osteuropa) konnte in Dossenheim zusammen mit Saatkrähen beobachtet werden.

Saatkrähe: Jahresvogel; verbreiteter Brutvogel; häufiger Durchzügler und Wintergast

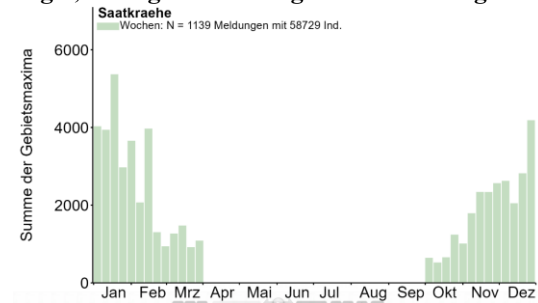

Brutnachweise:

10 B9 15.3.26 Ackerflächen nördl. Lampertheim HP (P. Petermann) 3 Nester erkennbar + mind. 10 ad.

1 C 19.3.26 Dannstadt RP (R. Wendler)

2 C13a 26.2.26 Dannstadt-Schauernheim RP (T. Kärcher) Kolonie mit 7 Nestern hinter Tankstelle

20 C13b 25.3.26 Dannstadt-Schauernheim RP (T. Kärcher) Neue kleine Kolonie im Ohr der AS Dannstadt-Sch., weitere Nester im Bau



Saatkrähen am Nest © D. Koch

68 C13a 29.3.26 Durmersheim RA (D. Raddatz)

21 C13a 15.3.26 Eppelsheim AZ (M. Klöppel) 21. Nester 6 Ind. 4.3.26 Ettlingen KA (H. Barié) An Nestern in Platanen



Saatkrähe © B. Steiner

7 C13a 21.3.26 Frankenthal FT* (J. Feldmann)

12 B9 20.3.26 Gaggenau Zentrum RA (L. Seitz) 20 Nester

3 C 31.3.26 Gaggenau: ganzer Ort RA (J. Müller)
 30 C13a 15.3.26 Gewerbegebiet Oggersheim LU* (L. Simon)
 80 C13b 17.3.26 Gewerbegebiet Oggersheim LU* (H. Schmitt) ca. 60-70 Nester viele besetzt . brütend. (Bilder vorhanden)
 16 C13b 15.3.26 Grünstadt DÜW (H.-V. Bastian)
 1 B6 19.3.26 Iffezheim RA (D. Peter) 1 Nest in Platane, 2 Nester in Platane, 7 Nester in Platane.
 6 C13b 26.3.26 Karlsruhe KA* (F. Portala, P. Funk) 3 Nester mit brütenden Altvögeln in einer Platane
 5 C13b 8.3.26 Ketsch HD (T. Fichtner) 4 Nester auf Ahorn
 1 C 20.1.26 Knöringen SÜW (F. Bindrich) mind. 84 intakte Nester aus der Brutsaison 2025
 7 Ind. 12.3.26 Lachen-Speyerdorf: Ort NW (L. Simon) 7 alte unbes. Nester
 8 B9 15.3.26 Lampertheim HP (P. Petermann) 3 Nester erkennbar im Vorbeifahren + Altvogel
 240 B9 25.2.26 Landau MOS (J. Roeder) Etwa 50 Nester / Paare. Morgens sehr viel mehr Tiere im Koloniebereich, vielleicht dort übernachtende Nichtbrüter?
 4 C13a 13.3.26 Leiberstung RA (J. Lehmann)
 2 C11a 12.3.26 Ludwigshafen a. Rh.: LU* (A. Amberger)
 1 C11a 7.3.26 Ludwigshafen a. Rh.: BASF Werksgelände LU* (A. Amberger)
 1 C11a 7.3.26 Ludwigshafen a. Rh.: Friesenheim / Oggersheim LU* (A. Amberger)
 1 C11a 12.3.26 Ludwigshafen a. Rh.: Friesenheim / Oggersheim LU* (A. Amberger)
 4 C11a 28.3.26 Ludwigshafen a. Rh.: Oggersheim LU* (A. Amberger)
 1 C11a 12.3.26 Ludwigshafen a. Rh.: Oppau / Edigheim LU* (A. Amberger)
 1 C11a 8.3.26 Ludwigshafen a. Rh.:/Friesenheim LU* (A. Amberger)
 60 B6 21.3.26 Ludwigshafen am Rhein LU* (F. Wille) 60 Nester gezählt
 50 Ind. 15.1.26 Mannheim MA* (C. Queisser) auf Bäumen entlang der Straße. Manche besetzen bestehende Nester.
 80 B7 30.3.26 Mettenheim AZ (L. Simon) 44 intakte Nester. 1bws. Nest im Garten östl. Hsnr. 9
 1 C13b 31.3.26 MhB-bw85 KA* (F. Normann) Kolonie mit ca. 50 Nestern, heute nicht durchgezählt
 3 C13b 13.3.26 MhB-bw96 RA (J. Müller)
 1 C11a 7.3.26 Mutterstadt: Friedhof RP (A. Amberger)
 2 C 27.3.26 Neuhofen RP (R. Wendler)
 13 C13b 31.3.26 NSG Gau-Köngernheimer Ried AZ (M. Klöppel)
 5 C11a 13.2.26 NSG Neckaraue HD (M. Wink)
 6 B 9.3.26 Omlor-Grube Wattenheim HP (C. Queisser) Ein Vogel am Nest vom Vorjahr. Ein zweites Nest ist im Bau
 166 C13b 15.3.26 Osthofen AZ (L. Simon)
 2 B6 15.3.26 Rastatt RA (H. Lege) aktive Brutkolonie
 34 B6 15.3.26 Rastatt Zentrum RA (H. Lege) 13 Nester / aktive Brutkolonie
 465 C13b 31.3.26 Rastatt: ganzer Ort RA (K. Lechner)
 100 Ind. 13.2.26 Raststätte Wonnegau WO* (T. Haug) Brutkolonie
 2 C 30.3.26 Reilingen: Ortszentrum HD (T. Fichtner) Platane 16 Nester, Ahorn 8 N., Nussbaum 1 N., Weide 1 N. /

1. Platane 12 Nester, 2. Plat 5 N., 3. Plat. 2 N., Ahorn 2. N, Eiche 1 N.
 5 Ind. 8.2.26 Rosengarten HP (C. Queisser) bei den Nestern
 5 A1 19.3.26 Rosengarten HP (C. Queisser) mehrere auf Acker am Ortseingang. Noch keine bei den Nestern.
 180 B3 9.3.26 Saulheim AZ (S. Schönberg) ca. 25 Nester im Baum
 3 C 22.3.26 Saulheim AZ (S. Jung)
 10 C 22.3.26 Saulheim: Ober-Saulheim AZ (S. Jung)
 2 C 19.3.26 Schauernheim RP (R. Wendler)
 2 C11a 24.3.26 Stadtgarten Karlsruhe KA* (L. Straßberger)
 230 C 20.3.26 Viernheim: AS3 HP (F. Schrauth)
 46 B9 15.3.26 VSG Höllenbrand AZ (M. Klöppel) 18 Nester / Nahrungssuche auf frisch eingesäten Acker
 1 C 27.3.26 Waldsee RP (R. Wendler)
 4 C13a 13.3.26 Weitenung/Ottenhofen RA (J. Lehmann)
 4 C13a 15.3.26 Westhofen AZ (M. Klöppel) 4 Nester
 5 B9 23.3.26 Westhofen AZ (M. Klöppel) 3 Nester

Saatkrähe: Meldungen pro 2x2km2 mit BZC ab C 2025-2026, Monate 1-12, Region Nordbaden

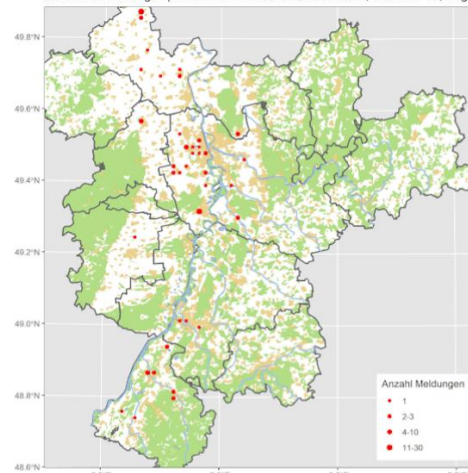

Gebietsmaxima ab 100 Ind.:

100 Ind. 1.1.26 Abgrabung Blankenloch KA (R. Wegner)
 190 B9 11.3.26 Armsheim AZ (L. Simon)
 500 Ind. 5.1.26 Au am Rhein RA (K. Lechner)
 100 Ind. 10.12.25 Bad Rotenfels RA (W. Seiler)
 240 Ind. 14.12.25 Bad Rotenfels RA (W. Seiler)
 200 Ind. 2.2.26 Bad Rotenfels RA (W. Seiler)
 200 Ind. 27.1.26 Bad Schönborn KA (G. Kiefer)
 500 Ind. 5.2.26 Bad Schönborn KA (G. Kiefer)
 145 Ind. 1.3.26 Bad Schönborn KA (C. Joser)
 150 Ind. am SP. 20.11.25 Bensheim Zentrum HP (N. Poelplau)
 250 Ind. 4.12.25 Bischweier/Bad Rotenfels RA (W. Seiler)
 123 Ind. 14.12.25 Bischweier/Bad Rotenfels RA (W. Seiler)
 351 Ind. 30.12.25 Bischweier/Bad Rotenfels RA (W. Seiler)
 100 Ind. 7.12.25 Bretten KA (U. Mössinger)
 100 Ind. 28.1.26 Bretten KA (H. Duhm)
 300 Ind. 1.2.26 Bühl-Altschweier Vorbergzone RA (S. Arens)
 300 Ind. 18.2.26 Bühl, Nelkenstr. RA (M. Boschert)
 120 Ind. 14.12.25 Derdinger Horn, Oberderdingen PF (E. Körner)
 100 Ind. 15.10.25 Diedelsheim KA (J. Stipp)
 150 Ind. 1.11.25 Diedelsheim KA (J. Stipp)

500 Ind. 9.1.26 Dossenheim HD (M. Wink)
 250 Ind. 11.1.26 Dossenheim HD (M. Wink)
 250 Ind. 18.1.26 Dossenheim HD (M. Wink)
 358 Ind. 13.2.26 Dossenheim HD (M. Wink)
 300 Ind. 14.2.26 Dossenheim HD (G. Kiefer, J. Kiefer)
 155 Ind. 27.11.25 Dossenheim-Zentrum HD (M. Wink)
 150 Ind. 19.1.26 Dossenheim Autobahnkreuz HD (M. Wink)
 250 Ind. 16.1.26 Dossenheim Ölberg HD (M. Wink)
 500 Ind. 12.1.26 Dossenheim Weinberge HD (M. Wink)
 160 Ind. 29.12.25 Edingen-Neckarhausen HD (J. Dreher)
 100 Ind. 18.1.26 Eggenstein-Leopoldshafen KA (S. Tillmanns)
 250 Ind. 28.12.25 Eich AZ (M. Klöppel)
 150 Ind. 22.11.25 Elchesheim-Illingen RA (C. Woelfle)
 300 Ind. 22.11.25 Essingen SÜW (U. Janz)
 300 Ind. 28.11.25 Ettlingen KA (P. Funk)
 300 Ind. 2.12.25 Ettlingen KA (H. Barié, P. Funk)
 300 Ind. 10.12.25 Ettlingen KA (P. Funk)
 500 Ind. 9.1.26 Ettlingen KA (K. Lechner)
 500 Ind. 23.1.26 Ettlingen KA (C. Seifried, P. Funk)
 350 Ind. 2.2.26 Ettlingen KA (P. Funk)
 350 Ind. 17.2.26 Ettlingen KA (P. Funk)
 100 Ind. 17.1.26 Gau-Odernheim AZ (M. Klöppel)
 360 B9 11.3.26 Gau-Odernheim AZ (L. Simon)
 300 Ind. am SP. 16.3.26 Gewerbegebiet Oggersheim LU* (A. Köhler)
 200 Ind. 19.11.25 Greffern RA (U. Weisser)
 170 B9 18.3.26 Grünstadt DÜW (A. Köhler)
 100 Ind. 2.12.25 Hambrücken KA (W. Debatin)
 108 Ind. 10.11.25 HD Handschuhsheimer Feld HD (J. Brückner)
 650 Ind. 27.11.25 HD Handschuhsheimer Feld HD (M. Wink)
 150 Ind. 28.12.25 HD Handschuhsheimer Feld HD (J. Brückner)
 172 Ind. 31.1.26 HD Handschuhsheimer Feld HD (J. Brückner)
 100 Ind. 13.1.26 Heidelberg HD (G. Kiefer)
 150 Ind. 15.1.26 Heidelberg HD (G. Kiefer)
 100 Ind. 26.1.26 Heidelberg HD (B. Steiner)
 100 Ind. 7.2.26 Heidelberg HD (G. Kiefer)
 128 Ind. 15.1.26 Heidelberg-Handschuhsheim HD (T. Szonn)
 200 Ind. 30.1.26 Heidelberg-Handschuhsheimer Feld HD (G. Kiefer)
 100 Ind. 26.12.25 Heidelberg-Kirchheim HD (G. Kiefer, J. Kiefer)
 100 Ind. 30.1.26 Heidelberg-Kirchheim HD (G. Kiefer)
 100 Ind. 11.2.26 Heidelberg-Kirchheim HD (G. Kiefer)
 150 Ind. 22.11.25 Heidelberg-Pfaffengrund HD (G. Kiefer)
 300 Ind. 16.1.26 Heidelberg-Zentrum HD (M. Wink)
 160 Ind. 21.12.25 Heinrichs-Talau-See AZ (J. Lehnert)
 100 Ind. 19.11.25 Iffezheim RA (U. Weisser)
 300 Ind. am SP. 11.11.25 Karlsruhe KA* (G. Merkert, P. Funk)
 255 Ind. am SP. 29.11.25 Karlsruhe KA* (P. Funk)
 500 Ind. am SP. 4.12.25 Karlsruhe KA* (L. Bounin, P. Funk)
 300 Ind. am SP. 1.1.26 Karlsruhe KA* (P. Funk, S. Tillmanns)
 500 Ind. am SP. 2.1.26 Karlsruhe KA* (M. Seiser, P. Funk)



Saatkrähe © D. Koch

152 Ind. 17.11.25 Klärteiche Offstein DÜW (K. Belzer)
 125 Ind. 11.11.25 Kleine Lagune, Doh HD (M. Wink)
 100 Ind. 6.2.26 Knittlingen, Stockenwald PF (K. Schöpp)
 100 Ind. 18.2.26 Knittlingen, Stockenwald PF (K. Schöpp)
 140 Ind. 6.2.26 Kriegersee RA (J. Roeder)
 120 Ind. 24.12.25 Ladenburg HD (W. Fischer)
 120 Ind. 31.12.25 Ladenburg HD (W. Fischer)
 154 Ind. 15.12.25 Ladenburg-Neubotzheim HD (M. Wink)
 250 Ind. 21.11.25 Lichtenau RA (U. Weisser)
 100 Ind. 22.12.25 Lichtenau RA (U. Weisser)
 100 Ind. 23.12.25 Lichtenau RA (U. Weisser)
 100 Ind. 2.1.26 Lichtenau RA (U. Weisser, V. Weisser-Bouhli)
 350 Ind. 14.12.25 Ludwigshafen am Rhein LU* (H. Schmitt)
 250 Ind. 1.1.26 Ludwigshafen am Rhein LU* (H. Schmitt)
 300 Ind. 24.1.26 Ludwigshafen am Rhein LU* (H. Schmitt)
 400 Ind. 3.2.26 Ludwigshafen am Rhein LU* (H. Schmitt)
 300 Ind. 15.2.26 Ludwigshafen am Rhein LU* (H. Schmitt)
 300 Ind. 20.12.25 Malsch KA (H. Anger)
 150 Ind. 22.12.25 Malsch KA (M. Seiser)
 400 Ind. 9.1.26 Malsch HD (G. Kiefer)
 200 Ind. 9.1.26 Malsch KA (K. Lechner)
 150 Ind. 1.2.26 Malsch KA (K. Lechner)
 200 Ind. 7.2.26 Malsch KA (H. Barié)
 110 Ind. 28.10.25 Mannheim MA* (H. Bott)
 150 Ind. 5.12.25 Maulbeeraue HP (C. Queisser)
 800 Ind. 20.12.25 Muggensturm RA (H. Anger)
 150 Ind. 12.12.25 Neulußheim HD (G. Kiefer)
 200 Ind. 30.12.25 NSG Altrhein Maxau KA* (M. Albert)

240 Ind. am SP. 27.12.25 NSG An der Pommermühle AZ (J. Lehnert)
 130 Ind. 24.1.26 NSG Lochwiesen von Biblis HP (C. Queisser)
 120 Ind. 8.12.25 NSG Mechtersheimer Tongruben RP (U. Janz)
 135 Ind. 7.1.26 NSG Neckaraue HD (M. Wink)
 264 B4 17.2.26 NSG Neckaraue HD (M. Wink)
 200 Ind. 4.12.25 NSG Nußlocher Wiesen HD (G. Kiefer)
 100 Ind. 7.11.25 NSG Zwölf Morgen KA (M. Woelfle)
 185 Ind. 30.1.26 Oos BAD (B. Schlenker)
 100 Ind. 1.2.26 Oos BAD (M. Leis-Messer)
 250 Ind. 13.11.25 Rastatt RA (A. Götz)
 200 Ind. 5.1.26 Rastatt RA (K. Lechner)
 200 Ind. 18.1.26 Rastatt RA (J. Winter, K. Lechner)
 300 Ind. 21.1.26 Rastatt RA (P. Funk)
 150 Ind. 15.2.26 Rastatt RA (J. Winter)
 100 Ind. 20.2.26 Raststätte Wonnegau WO* (E. Bierhaus)
 150 B6 14.3.26 Raststätte Wonnegau WO* (G.C. Hau)
 100 Ind. 26.11.25 Rauenberg HD (G. Kiefer)
 120 Ind. 6.10.25 Reilingen HD (J. Roeder)
 120 Ind. 30.1.26 Reilingen HD (G. Kiefer)
 250 Ind. 16.1.26 Reilingen See HD (G. Kiefer)
 200 Ind. 24.10.25 Rheininsel bei Rheindürkheim HP (C. Queisser)
 100 Ind. 10.12.25 Rheinstetten KA (K. Lechner)
 1500 Ind. 18.1.26 Römerberg RP (M. Wink)
 200 Ind. 27.10.25 Sandhausen HD (G. Kiefer)
 150 Ind. 4.12.25 Sandhausen HD (G. Kiefer)
 200 Ind. 2.1.26 Sandweier, Oberfeld/Autobahnkirche BAD (L. Fischer)
 218 Ind. 12.2.26 Saulheim AZ (K. Doerrschuck)
 450 Ind. 17.2.26 Saulheim AZ (K. Doerrschuck)
 220 Ind. 19.2.26 Saulheim AZ (K. Doerrschuck)
 164 B4 15.3.26 Saulheim AZ (K. Doerrschuck)
 121 B4 21.3.26 Saulheim AZ (K. Doerrschuck)
 200 Ind. 21.11.25 Scherzheim/Muckenschopf RA (U. Weisser)
 100 Ind. 17.12.25 Scheuerwiese, Bretten KA (K. Schöpp)
 100 Ind. 31.1.26 Scheuerwiese, Bretten KA (K. Schöpp)
 250 Ind. 28.11.25 Schriesheim SÜD HD (M. Krömer)
 180 Ind. 8.2.26 Schriesheim SÜD HD (K. Gräter)
 100 Ind. 17.1.26 Schweighofen SÜW (T. Broschard)
 150 Ind. 16.1.26 Seeberg, Diedelsheim KA (J. Stipp)
 100 Ind. 23.1.26 Seeberg, Diedelsheim KA (J. Stipp)
 200 Ind. 24.1.26 Seeberg, Diedelsheim KA (J. Stipp)
 150 Ind. 22.12.25 Sinsheim HD (M. Hummel)
 150 Ind. 9.1.26 Sinsheim HD (E. Sefrin, M. Hummel)
 150 Ind. 11.1.26 Sinsheim HD (E. Sefrin, M. Hummel)
 250 Ind. 13.1.26 Sinsheim HD (E. Sefrin, M. Hummel)
 600 Ind. 17.2.26 Sinsheim HD (E. Sefrin, M. Hummel)
 1000 Ind. 25.12.25 Sinsheim Krankenhaus HD (M. Hummel)
 120 Ind. 23.11.25 Sinsheim Rauwiesensee HD (M. Hummel)
 350 Ind. 31.12.25 Sinsheim Rauwiesensee HD (M. Hummel)
 177 Ind. 30.12.25 SSO Offenbach an der Queich SÜW (T. Garrecht)
 100 Ind. 18.11.25 Stadtgarten Karlsruhe KA* (J. Stipp)
 250 Ind. 28.1.26 Steinmauern RA (A. Götz)
 300 Ind. 30.1.26 Steinmauern RA (K. Lechner)

200 Ind. 1.1.26 Steinmauern, Murg/Riedkanal RA (A. Götz)
 150 Ind. 18.1.26 Steinmauern, Riedkanal/Brufert RA (K. Lechner)
 150 Ind. 8.12.25 Ubstadt-Weiher KA (G. Kiefer)
 130 Ind. 30.12.25 Ubstadt-Weiher KA (M. Essig)
 400 Ind. 5.1.26 Ubstadt-Weiher KA (G. Kiefer)
 250 Ind. 9.11.25 Waldbronn KA (G. Kiefer)
 400 Ind. 14.11.25 Waldbronn KA (M. Kunz)
 100 Ind. 14.10.25 Walldorf Storchenviese HD (G. Kiefer)
 150 Ind. 3.12.25 Wiesenäcker/Riedkanal RA (K. Lechner)

Saatkrähe: Meldungen pro 2x2km² 2025-2026, Monate 1-12, Region Nordbaden

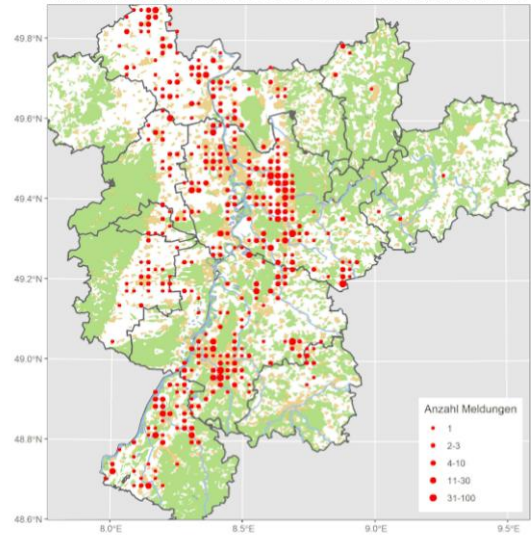

Rabekrähe: Häufiger Jahresvogel

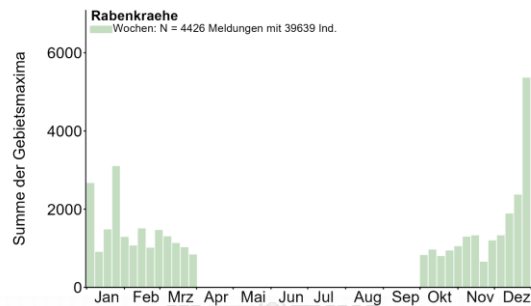

Gebietsmaxima ab 100 Ind.:

100 Ind. 16.11.25 Abgrabung Liedolsheim KA (M. Seiser)
 110 Ind. 13.2.26 Altneckar, Rodau, HP (J. Kreuziger)
 120 Ind. 25.2.26 Altneckar, Rodau, HP (J. Kreuziger)
 100 Ind. am SP. 2.2.26 Dallauer Tal O NOK (F. Laier)
 100 Ind. am SP. 23.10.25 Erbach-Nord Sophienhöhe ERB (T. Steiger)
 132 Ind. am SP. 12.2.26 Ettlingen KA (H. Barié)
 200 Ind. 18.1.26 Freizeitsee Plittersdorf RA (J. Winter)
 500 Ind. am SP. 14.12.25 Fürstenlager HP (F. Golla)
 110 Ind. 14.10.25 Heidelberg HD (C. Steinkamp)
 250 Ind. am SP. 24.1.26 Heidelberg Philosophenweg HD (M. Hummel)
 206 Ind. 7.11.25 Karlsruhe KA* (J. Kaucher, P. Funk)
 100 Ind. 5.12.25 Karlsruhe KA* (P. Funk)
 200 Ind. 2.1.26 Karlsruhe KA* (M. Seiser, P. Funk)
 100 Ind. 7.2.26 Karlsruhe KA* (J. Winter)
 200 Ind. 3.10.25 Knittlingen PF (J. Stipp)

300 Ind. am SP. 24.1.26 Michelstadt-West ERB (J. Lippmann)
 150 Ind. 5.11.25 Neckarelz S NOK (C. Bernitt)
 350 Ind. 8.12.25 Neckarelz S NOK (C. Bernitt)
 120 Ind. 16.1.26 Neulingen PF (C. Woelfle)



Rabenkrähen © D. Koch

1300 Ind. 18.12.25 Pforzheim PF (G. Vitzthum)
 1410 Ind. 26.12.25 Pforzheim PF (G. Vitzthum)
 1115 Ind. 4.1.26 Pforzheim PF (G. Vitzthum)
 200 Ind. am SP. 28.11.25 Pforzheim, Auerbrücke PF (M. Woelfle)
 110 Ind. 15.11.25 Rastatt RA (J. Winter)
 150 Ind. 14.12.25 Rastatt RA (J. Winter)
 100 Ind. 25.1.26 Sinsheim HD (E. Sefrin, M. Hummel)
 3000 Ind. am SP. 25.12.25 Sinsheim Krankenhaus HD (M. Hummel)
 120 Ind. 26.2.26 Stadtgarten Karlsruhe KA* (A. Risse, T. Lahn)
 250 Ind. 1.1.26 Wiesloch HD (D. Poley, G. Kiefer)
 100 Ind. 25.1.26 Wiesloch HD (D. Poley, G. Kiefer)
 100 Ind. 2.2.26 Wiesloch HD (G. Kiefer)

Rabenkrähe: Meldungen pro 2x2km2 2025-2026, Monate 1-12, Region Nordbaden

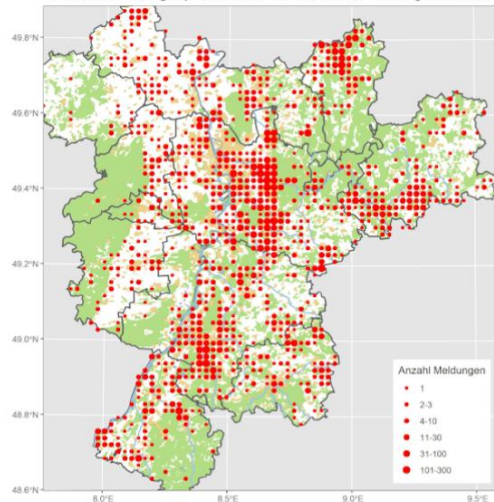

Kolkrabe: Verbreiteter Jahresvogel

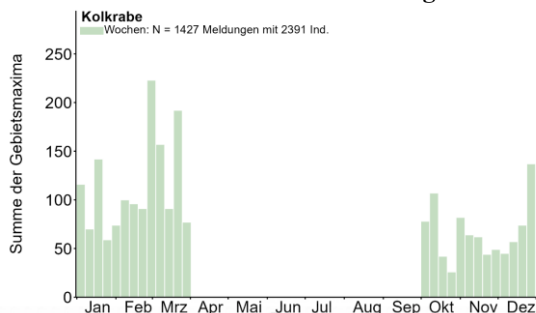

Gebietsmaxima ab 20 Ind.:

50 Ind. 3.1.26 Birkenfeld PF (H. Seitz-Moskaliuk)
 52 A1 22.3.26 Reichelsheim ERB (A. Köhler)
 20 Ind. 14.10.25 Schweisweiler DON (J. Klug)

Kolkrabe: Meldungen pro 2x2km2 2025-2026, Monate 1-12, Region Nordbaden

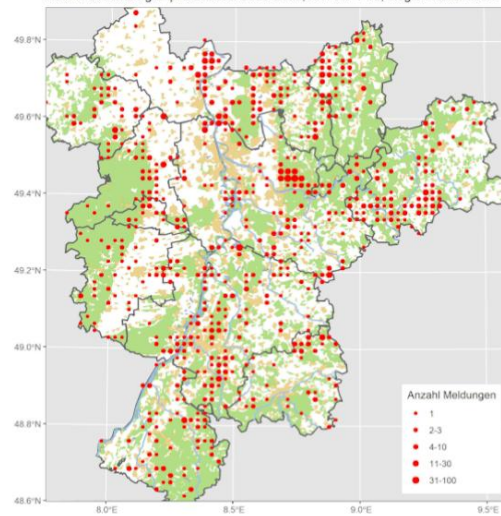

Beutelmeise: Vorwiegend Sommervogel; sehr seltener Brutvogel; regelmäßiger Durchzügler

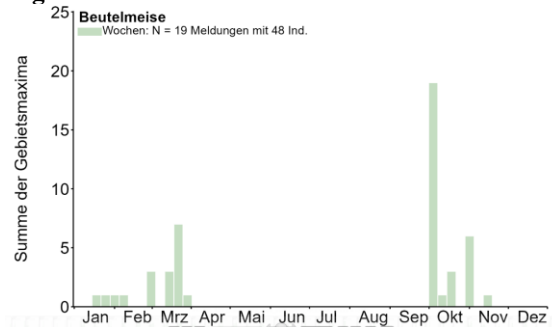

Alle Daten:

2 Ind. 3.10.25 Saalbachniederung KA (J. Blessing, J. Stipp)
 5 Ind. 4.10.25 Saalbachniederung KA (J. Stipp)
 12 (1 M) 5.10.25 Klärteiche Offstein DÜW (K. Belzer, P. Boswell, V. Schmidt)
 1 Ind. 11.10.25 Worms WO* (K.&T. Dreher-Fiebig)
 3 Ind. 15.10.25 Saalbachniederung KA (H. Geyer)
 1 Ind. 2.11.25 Eich AZ (V. Schmidt)
 5 Ind. 4.11.25 NSG Wagbachniederung KA (K. Nibbenhagen)
 1 Ind. 15.11.25 NSG Federbachbruch zwischen Muggensturm und Malsch RA (A. Jung)
 1 ad. 17.1.26 NSG Der Spieß - An der Spießbrücke WO* (V. Brüsewitz)
 1 Ind. 22.1.26 NSG Der Spieß - An der Spießbrücke WO* (E. Barnickel)
 1 Ind. 31.1.26 NSG Der Spieß - An der Spießbrücke WO* (V. Schmidt)
 1 Ind. 3.2.26 NSG Der Spieß - An der Spießbrücke WO* (F. Geisen)
 1 Ind. 8.2.26 NSG Der Spieß - An der Spießbrücke WO* (N. Koch, V. Schmidt)
 1 Ind. 28.2.26 NSG Der Spieß - An der Spießbrücke WO* (N. Koch)
 2 (1 M, 1 W) 1.3.26 NSG Der Spieß - An der Spießbrücke WO* (V. Schmidt)

- 1 Ind. 4.3.26 NSG Der Spieß - An der Spießbrücke WO* (M. Sacher)
- 2 (1 M) 15.3.26 NSG Der Spieß - An der Spießbrücke WO* (V. Schmidt)
- 1 M ad. 17.3.26 NSG Wagbachniederung KA (G. Kiefer)
- 1 Ind. 19.3.26 Saalbachniederung KA (T. Lang)
- 6 (4 M, 1 W) dz. 22.3.26 Eich-Gimbsheimer Altrhein mit NSG AZ (V. Schmidt)
- 1 Ind. 29.3.26 NSG Wagbachniederung KA (K. Gräter)

Beutelmeise: Meldungen pro 2x2km² 2025-2026, Monate 1-12, Region Nordbaden

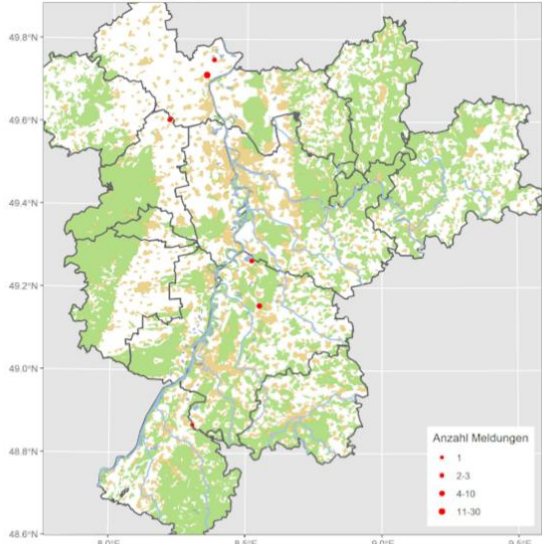

Blaumeise © D. Koch

Blaumeise: Meldungen pro 2x2km² 2025-2026, Monate 1-12, Region Nordbaden

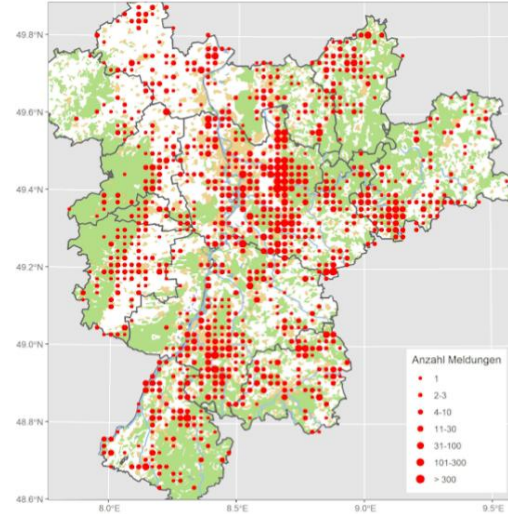

Blaumeise: Häufiger Jahresvogel und Durchzügler

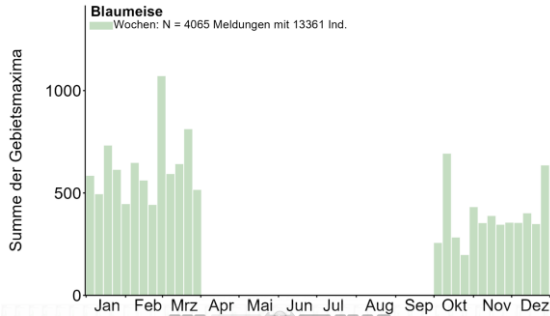

Blaumeise © J. Dreher

Kohlmeise: Häufiger Jahresvogel und Durchzügler

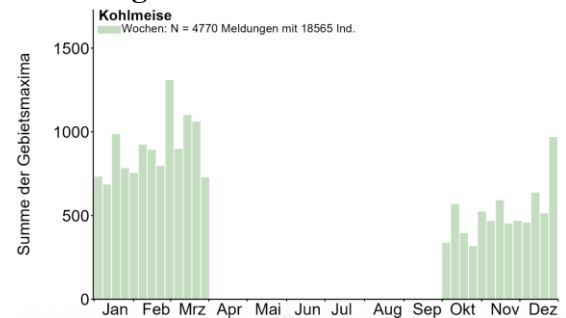

Kohlmeise © K. Gräter

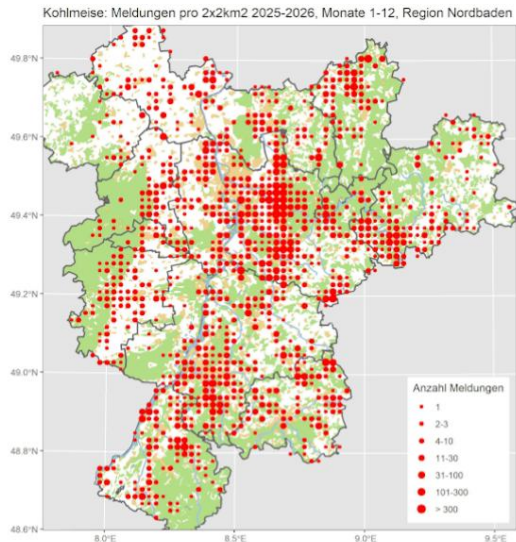

Haubenmeise © W. Fischer

Haubenmeise: Verbreiteter Jahresvogel der Nadelwälder

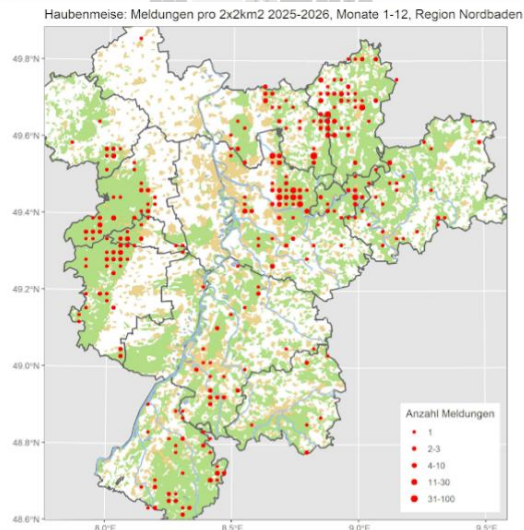
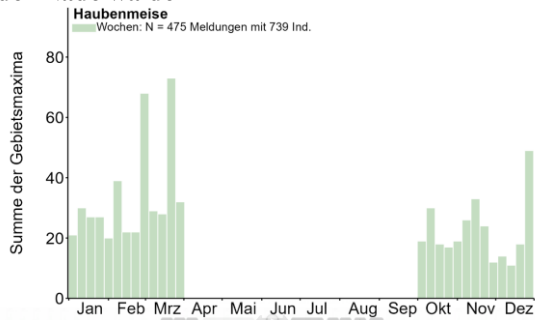

Tannenmeise: Verbreiteter Jahresvogel der Nadelwälder; Durchzügler

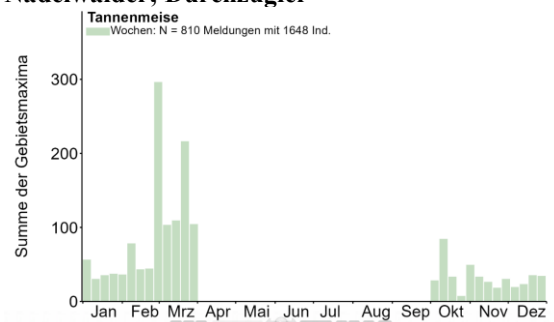

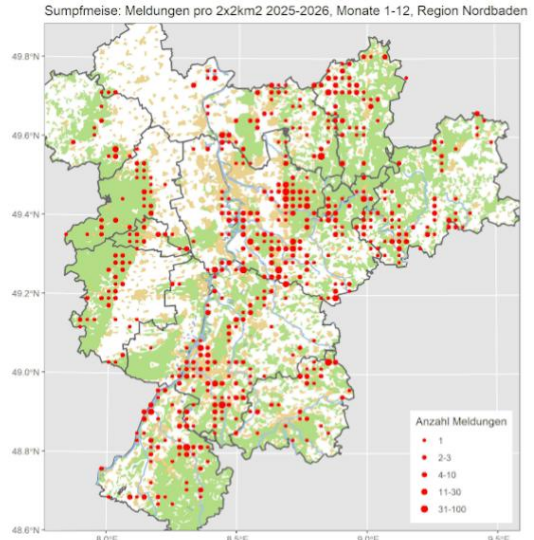
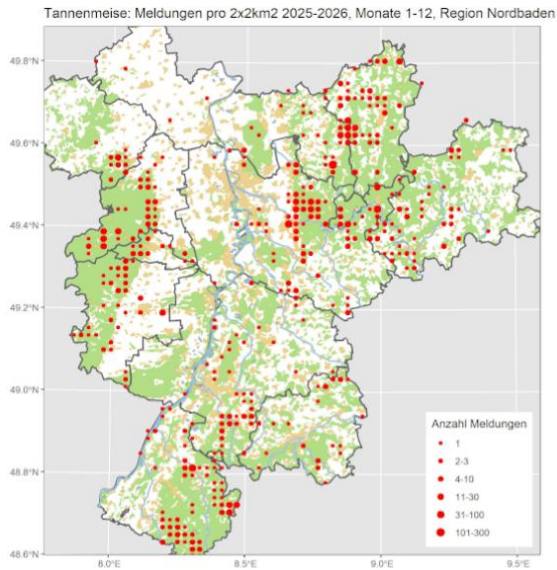

Tannenmeise © W. Fischer#



Sumpfmeise © W. Debatin



Tannenmeise © D. Koch

Weidenmeise: Lokaler Jahresvogel

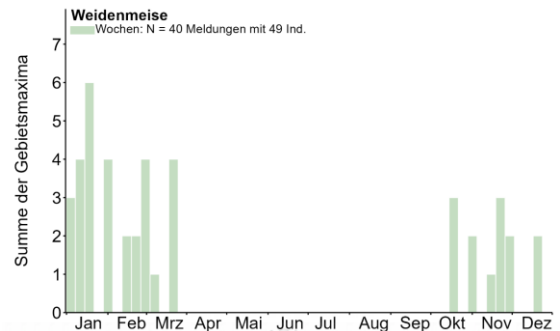

Alle Daten:

- 3 Ind. 19.10.25 Heddesheim HD (C. Di Vita)
- 1 Ind. 30.10.25 Schwarzenbachtalsperre, Uferweg & Jägersloch RA (N. Agster)
- 1 Ind. 1.11.25 Deidesheim DÜW (H. Geske)
- 1 Ind. 16.11.25 Au am Rhein RA (A. Jung)
- 1 Ind. 22.11.25 Au/Langenbrandt RA (M. Seiser)
- 1 Ind. 22.11.25 Mühlacker PF (J. Kortlepel)
- 1 Ind. 23.11.25 Diefenbach PF (J. Bosch)
- 1 Ind. 27.11.25 Gernsbach RA (M. Leis-Messer)
- 1 Ind. 29.11.25 Abgrabung Bad Schönborn KA (G. Kiefer)
- 1 Ind. 18.12.25 NSG Lampertheimer Altrhein gesamt HP (M. Wink)
- 1 Ind. 20.12.25 Plittersdorf RA (A. Jung)
- 6 Ind. 31.12.25 NSG Altrhein Maxau KA* (L. Rauscher)
- 1 Ind. 4.1.26 NSG Mechtersheimer Tongruben RP (M. Wink)

Sumpfmeise: Verbreiteter Jahresvogel

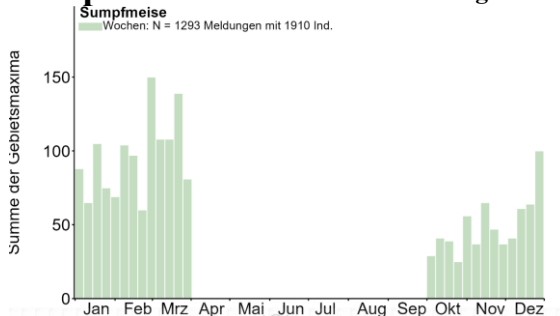

- 1 Ind. 5.1.26 Dossenheim HD (M. Wink)
- 1 Ind. 7.1.26 Au/Langenbrandt RA (M. Seiser)
- 1 Ind. 8.1.26 Abgrabung Kleiner Bodensee KA (J. Theophil)
- 1 Ind. 10.1.26 Dossenheim - Augustenbühl HD (M. Wink)
- 2 Ind. 11.1.26 Tomateninseln RA (R. Haug)
- 1 Ind. 16.1.26 BS Neuwiesen KA (G. Kiefer)
- 1 Ind. 18.1.26 Binsfeld: Binsfeldsee SP* (M. Wink)
- 2 Ind. 18.1.26 Römerberg Mechtersheimer Tongruben W RP (M. Wink)
- 1 Ind. 20.1.26 Ettlingen KA (H. Barié)
- 1 Ind. 20.1.26 Ketscher Rheininsel HD (G. Kiefer)
- 1 Ind. 30.1.26 Abgrabung Hochstetten KA (M. Wink)
- 1 Ind. 31.1.26 NSG Silberweidenwald Steinmauern RA (A. Jung)
- 1 Ind. 31.1.26 Plittersdorf, Rhein-km 341/Altrhein RA (L. Burthey)
- 1 Ind. 15.2.26 Plittersdorf, Schöpfwehr/Oberwald/Wittmatt RA (L. Burthey)
- 1 Ind. 16.2.26 Heddesheim HD (C. Di Vita)
- 1 A2 20.2.26 Heddesheim HD (M. Wink)
- 1 A2 25.2.26 Mossautal ERB (A. Köhler)
- 1 A2 27.2.26 Mülsen Markgr.wald NOK (M. Schulz)
- 1 Ind. 1.3.26 Wildseemoor RA (L. Burthey)
- 1 A2 2.3.26 Hainstadt Weißfeld NOK (U. Mössinger)
- 1 A2 3.3.26 Gaggenau, Jägertanne/Holzkingel RA (W. Seiler)
- 1 A1 7.3.26 Heidelberg HD (H. Holland)
- 1 A1 22.3.26 Heidelberg Schloss HD (J. Schumann)
- 1 Ind. 22.3.26 Schwarzenbachtalsperre RA (M. Seiser)

Weidenmeise: Meldungen pro 2x2km2 2025-2026, Monate 1-12, Region Nordbaden

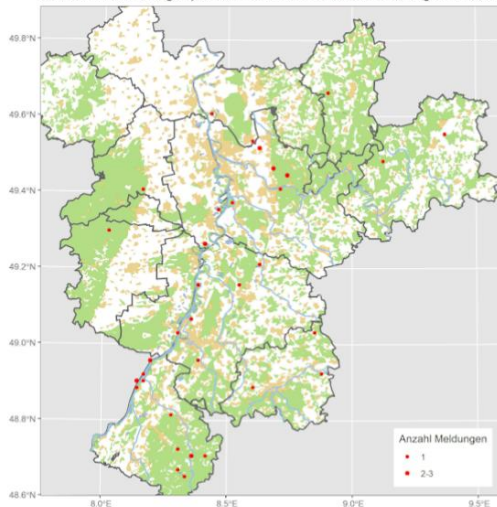

Haubenlerche: Lokaler Jahresvogel

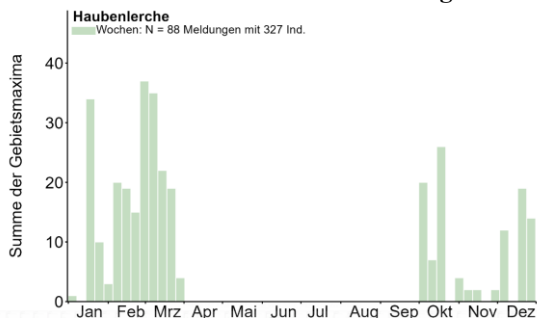

Alle Daten:

- 1 Ind. 2.10.25 Hochdorf-Assenheim RP (T. Kärcher)

- 2 Ind. 3.10.25 NSG Sandgrube bei Schauernheim RP (T. Kärcher)
- 13 Ind. 6.10.25 Hockenheim HD (A. Ness)
- 1 Ind. 9.10.25 Rödersheim-Gronau RP (T. Kärcher)
- 3 Ind. 12.10.25 Dannstadt-Schauernheim RP (T. Kärcher)
- 1 Ind. 14.10.25 Hockenheim, Dänisches Lager HD (G. Kiefer)
- 1 Ind. 15.10.25 Hochdorf-Assenheim RP (T. Kärcher)
- 10 (1 W ad.) 18.10.25 Haßloch DÜW (H. Geske)
- 15 Ind. 21.10.25 Schwetzingen HD (A. Ness)
- 2 Ind. 29.10.25 Hambrücken KA (W. Debatin)
- 1 Ind. 31.10.25 Dannstadt-Schauernheim RP (T. Kärcher)
- 1 Ind. 1.11.25 Hochdorf-Assenheim RP (T. Kärcher)
- 1 Ind. 10.11.25 Hambrücken KA (J. Wildraut)
- 1 Ind. 11.11.25 Bad Schönborn KA (G. Kiefer)
- 2 Ind. 29.11.25 Dannstadt-Schauernheim RP (T. Kärcher)
- 10 Ind. 7.12.25 Hockenheim HD (A. Ness)
- 2 Ind. 7.12.25 Reilingen HD (A. Ness)
- 2 Ind. 20.12.25 Hambrücken KA (W. Debatin)
- 1 Ind. 21.12.25 Dannstadt-Schauernheim RP (T. Kärcher)
- 11 Ind. 23.12.25 Hockenheim, Dänisches Lager HD (G. Hayman)
- 2 Ind. 29.12.25 Linkenheim-Hochstetten KA (I. Bartnick)
- 1 Ind. 6.1.26 Dannstadt-Schauernheim RP (T. Kärcher)
- 1 Ind. 18.1.26 Dannstadt-Schauernheim RP (T. Kärcher)
- 17 Ind. 20.1.26 Hockenheim HD (. Anonyme)
- 3 Ind. 22.1.26 NSG Der Spieß - An der Spießbrücke WO* (H. Schmitt)
- 7 Ind. 23.1.26 Hockenheim, Dänisches Lager HD (G. Kiefer)
- 3 Ind. 31.1.26 NSG Der Spieß - An der Spießbrücke WO* (V. Schmidt)
- 5 Ind. 5.2.26 Hockenheim, Dänisches Lager HD (M. Wink)



Haubenlerche in Hockenheim © M. Wink

- 10 Ind. 6.2.26 Ketsch HD (A. Ness)
- 1 Ind. 7.2.26 Hochdorf-Assenheim RP (T. Kärcher)
- 3 Ind. 10.2.26 Schwetzingen HD (A. Ness)
- 9 Ind. 13.2.26 Hockenheim HD (G. Kiefer, J. Kiefer)
- 1 Ind. 15.2.26 Dannstadt-Schauernheim RP (T. Kärcher)
- 7 Ind. 18.2.26 Hockenheim HD (A. Ness)
- 1 Ind. 20.2.26 Dannstadt-Schauernheim RP (T. Kärcher)
- 2 Ind. 20.2.26 Hochdorf-Assenheim RP (T. Kärcher)
- 6 Ind. 22.2.26 Waghäusel KA (T. Thormann)
- 1 Ind. 25.2.26 Dannstadt-Schauernheim RP (T. Kärcher)
- 2 Ind. 25.2.26 Hambrücken KA (W. Debatin)
- 1 Ind. 25.2.26 Hochdorf-Assenheim RP (T. Kärcher)
- 7 Ind. 26.2.26 Hockenheim HD (A. Ness)
- 2 Ind. 26.2.26 Reilingen HD (A. Ness)

4 Ind. 26.2.26 Waghäusel KA (R. Sommerfeld, S. Breitschwerdt, T. Lang)
 2 A2 (1 M / 1 W) 27.2.26 Dannstadt-Schauernheim RP (T. Kärcher)
 2 (2 M) 27.2.26 Hochdorf-Assenheim RP (T. Kärcher)
 6 Ind. 27.2.26 Hockenheim, Dänisches Lager HD (A. Thiele)
 10 Ind. 27.2.26 Ketsch HD (A. Ness)
 2 Ind. 1.3.26 Hambrücken KA (W. Debatin)
 6 Ind. 1.3.26 Ketsch HD (A. Ness)
 1 A2 5.3.26 Dannstadt-Schauernheim RP (T. Kärcher)
 2 Ind. 6.3.26 Hambrücken KA (W. Debatin)
 2 B3 6.3.26 Hochdorf-Assenheim RP (T. Kärcher)
 1 A2 7.3.26 Haßloch DÜW (M. Bub)
 2 Ind. 8.3.26 Hambrücken KA (W. Debatin)



Haubenlerche in Hambrücken © W. Debatin

5 Ind. 8.3.26 Waghäusel KA (J. Bosch)
 3 Ind. 9.3.26 Hambrücken KA (H. Geyer, W. Debatin)
 10 Ind. 9.3.26 Hockenheim HD (A. Ness)
 2 A1 (1 M ad., 1 W ad.) 11.3.26 Dannstadt-Schauernheim RP (A. Ness)
 1 Ind. 11.3.26 Hockenheim HD (G. Kiefer)
 1 A2 12.3.26 Hochdorf-Assenheim RP (A. Köhler)
 2 B3 12.3.26 Waghäusel KA (M. Rumberger)
 2 Ind. 13.3.26 Hambrücken KA (J. Kortlepel)
 3 B3 13.3.26 St. Leon-Rot HD (T. Lepp)
 11 B3 13.3.26 Waghäusel KA (T. Lepp)
 1 A1 14.3.26 Dannstadt-Schauernheim RP (T. Kärcher)
 3 A2 14.3.26 Waghäusel KA (G.C. Hau)
 1 A1 18.3.26 Dannstadt-Schauernheim RP (S. Mohler)
 2 B3 (1 M, 1 W) 18.3.26 Hambrücken KA (J. Wermes, K. Pagenkopf, W. Debatin)
 1 A1 18.3.26 Hochdorf-Assenheim RP (S. Mohler)
 2 A2 18.3.26 Waghäusel KA (J. Wermes, K. Pagenkopf)
 1 A2 19.3.26 Dannstadt-Schauernheim RP (T. Kärcher)
 1 A1 20.3.26 Dannstadt-Schauernheim RP (T. Kärcher)
 1 A2 20.3.26 Hochdorf-Assenheim RP (T. Kärcher)
 1 Ind. 20.3.26 Hockenheim, Dänisches Lager HD (G. Kiefer)
 4 A2 20.3.26 Waghäusel KA (M. Müller)
 3 B3 21.3.26 Hambrücken KA (C. Woelfle, M. Woelfle)
 2 B3 21.3.26 NSG Der Spieß - An der Spießbrücke WO* (M. Forst)
 1 A1 27.3.26 Ackerflächen südlich Bellheim GER (J. Zürker)

3 B3 27.3.26 Hochdorf-Assenheim RP (T. Kärcher)

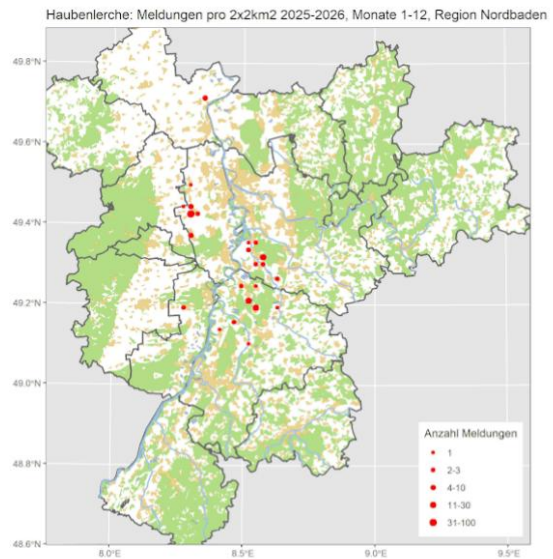

Heidelerche: Sommervogel; lokaler Brutvogel, regelmäßiger Durchzügler

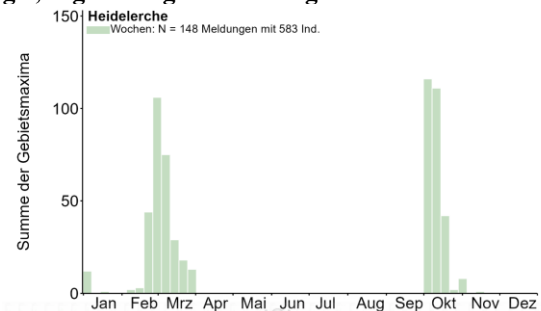

Ankunftsdaten:

1 Ind. 7.2.26 Marxzell KA (N. Reischke)
 1 Ind. 7.2.26 NSG Haardtrand - Am Schlamberg DÜW (R. Steinhausen)
 1 A2 13.2.26 Heuchelheim-Klingen SÜW (J. Kutzer)
 1 M 13.2.26 Leistadt DÜW (D. Grünwald)
 1 Ind. 14.2.26 Rüssingen DON (V. Schlär)
 1 Ind. 15.2.26 Rüssingen DON (V. Schlär)
 15 Ind. 20.2.26 Böhl-Iggelheim RP (M. Teiwes)
 1 A2 20.2.26 zw. Weisenheim u. Leistadt DÜW (M. May-Knick)
 1 A2 21.2.26 Leistadt DÜW (S. May)
 1 M 22.2.26 NSG Haardtrand - Am Eichelberg SÜW (K.-J. Schirra)
 1 Ind. 22.2.26 Sandweier BAD (L. Fischer)
 1 Ind. 22.2.26 Wachenheim an der Weinstraße DÜW (D. Laux)
 3 A2 24.2.26 Heuchelheim-Klingen SÜW (J. Kutzer)
 1 Ind. 24.2.26 Sandweier, Deponie BAD (H. Barié)
 2 Ind. 24.2.26 Sandweier, Oberfeld/Autobahnkirche BAD (L. Fischer)
 1 Ind. 25.2.26 Dammheim - Bornheim MOS (U. Janz)
 2 Ind. 25.2.26 Sandweier BAD (L. Fischer)
 1 Ind. 25.2.26 Wachenheim an der Weinstraße DÜW (D. Laux)
 27 dz. 26.2.26 Hochkopf RA (F. Anger)
 3 Ind. 26.2.26 Klärteiche Offstein DÜW (K. Belzer)
 2 A2 26.2.26 Ruppertsberg DÜW (T. Kärcher)
 1 Ind. 26.2.26 Sandweier BAD (K. Bollian)
 1 Ind. 27.2.26 Diedesfeld NW (M. Post)

- 14 Ind. 27.2.26 Gernsbach RA (M. Seeger)
- 1 Ind. 27.2.26 Gimmeldingen NW (N. Best)
- 1 Ind. 28.2.26 Forst an der Weinstraße DÜW (D. Laux)
- 1 Ind. 28.2.26 Gimmeldingen NW (W. Braunstein)
- 1 Ind. 28.2.26 N Mußbach/SO Königsbach NW (W. Braunstein)
- 1 Ind. 28.2.26 NSG Glockenbuckel HP (P. Petermann)
- 1 Ind. 28.2.26 NW Deidesheim/W Forst DÜW (G. Waldmann)



Heidelerche im NSG Hirschacker © M. Wink

- 6 A2 28.2.26 Sandweier BAD (L. Fischer, M. Seiser)
- 1 Ind. 28.2.26 W Forst an der Weinstraße/S Wachenheim DÜW (G. Waldmann)
- 1 Ind. 28.2.26 Wachenheim an der Weinstraße DÜW (R. Steinhausen)
- 1 A2 28.2.26 Weisenheim am Sand DÜW (T. Kärcher)
- 1 A2 1.3.26 Bad Bergzabern SÜW (M. Wagner)
- 2 A2 1.3.26 Landau in der Pfalz MOS (U. Janz)
- 2 A2 1.3.26 Sandweier BAD (W. Jansen)
- 1 Ind. 1.3.26 Schriesheim HD (K. Gräter)
- 1 A2 1.3.26 Wachenheim DÜW (C. Exner)
- 1 A2 1.3.26 Wachenheim an der Weinstraße DÜW (D. Laux)
- 1 A2 2.3.26 Edenkoben SÜW (J. Klug)
- 2 A2 2.3.26 NSG Felsenberg - Berntal DÜW (W. Podszun)
- 2 Ind. 2.3.26 NSG Hirschacker HD (G. Kiefer, J. Kiefer)
- 1 A2 2.3.26 Neustadt an der Weinstraße NW (R. Steinhausen)
- 4 A2 2.3.26 Sandweier BAD (M. Leis-Messer)
- 1 A2 3.3.26 Bockenheim an der Weinstraße DÜW (A. Frey)
- 1 dz. 3.3.26 Mannheim MA* (F. Schrauth)
- 3 A2 4.3.26 NSG Hirschacker HD (M. Wink)
- 10 Ind. 4.3.26 NW Deidesheim/W Forst DÜW (H. Schwab)
- 1 A2 4.3.26 zw. Freinsheim, Kallstadt u. Herxheim DÜW (W. Podszun)
- 1 A2 5.3.26 Gimmeldingen NW (J. Klug)
- 1 A2 5.3.26 Wachenheim an der Weinstraße DÜW (R. Steinhausen)

Gebietsmaxima ab 10 Ind.:

- 12 Ind. 7.1.26 Bellheim GER (J. Zürker)
- 15 Ind. 20.2.26 Böhl-Iggelheim RP (M. Teiwes)
- 14 Ind. 27.2.26 Gernsbach RA (M. Seeger)
- 10 dz. 8.3.26 Heidelberg-Zentrum HD (M. Mooij)
- 27 dz. 26.2.26 Hochkopf RA (F. Anger)
- 12 Ind. 3.10.25 Knittlingen PF (J. Stipp)
- 32 dz. 11.10.25 Knittlingen PF (E. Körner, J. Stipp)
- 22 dz. 12.10.25 Knittlingen PF (E. Körner)

- 17 dz. 19.10.25 Knittlingen PF (E. Körner)
- 19 dz. 3.10.25 NSG Ballauf-Wilhelmswörth MA* (F. Schrauth)
- 15 dz. 10.10.25 NSG Ballauf-Wilhelmswörth MA* (F. Schrauth)
- 15 Ind. 25.2.26 NSG Der Spieß - An der Spießbrücke WO* (S. Jonas)
- 25 dz. 8.3.26 NSG Der Spieß - An der Spießbrücke WO* (N. Koch)
- 10 Ind. 7.3.26 NSG Glockenbuckel HP (D. Seibold)
- 33 Ind. 10.10.25 Nußdorf MOS (F. Bindrich)
- 10 Ind. 4.3.26 NW Deidesheim/W Forst DÜW (H. Schwab)
- 36 Ind. 3.10.25 Ober-Flörsheim AZ (V. Schmidt)
- 15 Ind. 3.10.25 Rüssingen DON (V. Schlär)
- 10 Ind. 5.10.25 Rüssingen DON (V. Schlär)
- 11 dz. 19.10.25 Schifferstadt RP (H. Schaub)
- 22 dz. 1.10.25 Wald-Michelbach HP (A. Köhler)
- 22 dz. 11.10.25 Weiher im Heiligensand Bobenheim-Roxheim RP (V. Schmidt)

Heidelerche: Meldungen pro 2x2km2 2025-2026, Monate 1-12, Region Nordbaden

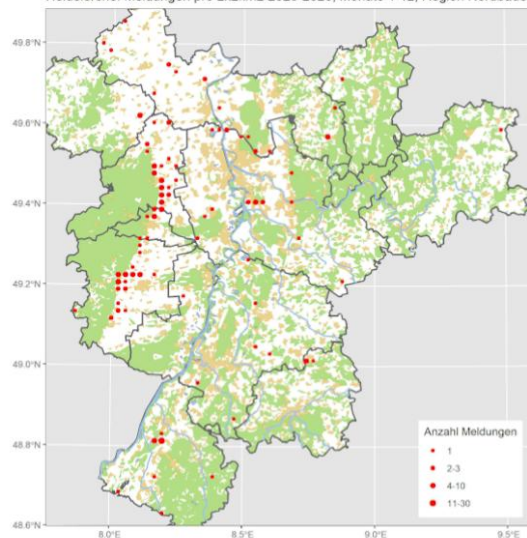

Feldlerche: Jahresvogel; verbreiteter Brutvogel, häufiger Durchzügler und lokaler Wintergast

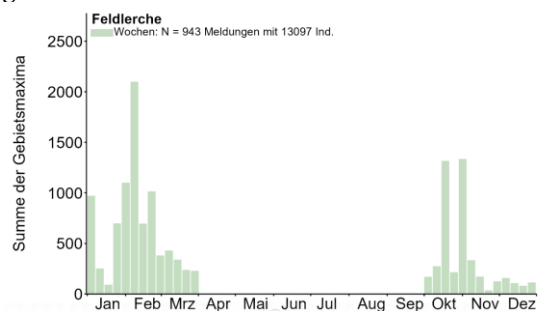

Gebietsmaxima ab 30 Ind.:

- 60 Ind. 29.11.25 Ackerflächen nördl. Schäfersee HP (P. Petermann)
- 180 Ind. 6.1.26 Ackerflächen nördlich Kärchersee HP (D. Biesel)
- 200 Ind. 7.1.26 Ackerflächen südlich Bellheim GER (J. Zürker)
- 60 Ind. 7.12.25 Ackerflächen Heppenheim HP (C. Queisser)

60 Ind. 11.11.25 Ackerflächen westl. Rodau HP (J. Kreuziger)



Feldlerche © K. Gräter

80 Ind. 11.1.26 Ackerflächen westl. Rodau HP (J. Kreuziger)

35 Ind. 8.2.26 Ackerflächen westl. Rodau HP (J. Kreuziger)

50 Ind. 25.2.26 Ackerflächen zw. Einhausen und Bensheim HP (N. Poeplau)

30 Ind. 4.1.26 Ackerflächen zw. Rodau-Fehlheim-Langwaden HP (J. Kreuziger)

55 Ind. 7.2.26 Ackerflächen zw. Rodau-Fehlheim-Langwaden HP (J. Kreuziger)

170 Ind. 6.1.26 Aglasterh. Wolfsloch NOK (C. Bernitt)

95 Ind. 1.2.26 Aglasterh. Wolfsloch NOK (C. Bernitt)

200 Ind. 6.2.26 Aglasterh. Wolfsloch NOK (C. Bernitt)

71 Ind. 22.2.26 Aglasterh. Wolfsloch NOK (C. Bernitt)

65 Ind. 1.2.26 Aglasterhausen Geißbart NOK (C. Bernitt)

45 Ind. 22.1.26 Altneckar, Rodau, HP (J. Kreuziger)

56 Ind. 15.11.25 Bad Schönborn KA (M. Essig)

30 Ind. 30.10.25 Bibliser Bruch HP (K.E. Daub)

30 Ind. 27.1.26 Bibliser Bruch HP (K.E. Daub)

30 Ind. 9.2.26 Bibliser Bruch HP (K.E. Daub)

30 Ind. 7.10.25 Biedesheim DON (V. Schlär)

40 Ind. 1.11.25 Billigheim Bronnacker NOK (F. Laier)

61 Ind. 7.2.26 Breitenbro. Katz.Forlen NOK (C. Bernitt)

160 Ind. 4.2.26 Brensbach ERB (G. Schneider)

35 Ind. 7.2.26 Bruchsal KA (A. Norgall)

60 Ind. 7.1.26 Brühl Kollerinsel-W HD (J. Bonifart)

37 dz. 12.10.25 Dallau Schmiedsgrund NOK (F. Laier, P. Baust)

530 Ind. 1.2.26 Dallauer Tal O NOK (F. Laier)

200 Ind. 11.2.26 Dallauer Tal O NOK (E. Werling)

168 dz. 31.10.25 Dannstadt-Schauernheim RP (T. Kärcher)

120 Ind. 3.2.26 Dielheim HD (G. Krewing-Rambauser)

30 Ind. 14.12.25 Edingen-Neckarhausen HD (N. Pfrang)

180 dz. 7.2.26 Gabsheim AZ (F. Schlotmann)

30 Ind. 5.2.26 Gießbachniederung KA* (N. Falk)

40 Ind. 8.3.26 Haisterbacher Höhe ERB (J. Lippmann)

50 Ind. 28.1.26 Hambrücken KA (W. Debatin)

70 Ind. 8.11.25 Hammeraue-Süd-Herrnfeld HP (C. Queisser)

120 Ind. 8.11.25 Heidelberg HD (J. Dreher)

100 Ind. 6.1.26 Heidelberg HD (J. Von Olnhausen)

38 dz. 8.3.26 Heidelberg-Zentrum HD (M. Mooij)

50 Ind. 26.12.25 Knittelsheim GER (J. Zürker)

90 Ind. 4.1.26 Knittelsheim GER (J. Zürker)

515 dz. 19.10.25 Knittlingen PF (E. Körner)

340 dz. 31.10.25 Knittlingen PF (E. Körner, J. Stipp)

65 Ind. 14.12.25 Knittlingen PF (E. Körner)

50 Ind. 18.12.25 Knittlingen PF (E. Körner)

50 Ind. 15.2.26 Knittlingen PF (E. Körner)

100 Ind. 30.10.25 Königsbach-Stein PF (E. Bea)

54 Ind. 9.10.25 Ladenburg-Neubotzheim HD (M. Wink)

50 Ind. 1.11.25 Lustadt GER (J. Ullemeyer)

35 Ind. 2.11.25 Lustadt GER (J. Ullemeyer)

50 Ind. 20.10.25 M.Schefflenz Heiment. NOK (F. Laier)

30 Ind. 28.10.25 M.Schefflenz Heiment. NOK (F. Laier)

70 Ind. 8.2.26 Mannheim MA* (M. Feuersenger)

32 A2 13.2.26 Mannheim MA* (F. Schrauth, J. Dreher, N. Pfrang)

50 Ind. 10.10.25 Marnheim DON (V. Schlär)

70 Ind. 22.10.25 Marnheim DON (V. Schlär)

50 Ind. 20.2.26 Mosbach Scheffl.Steige NOK (P. Baust)

49 Ind. 2.11.25 Mutterstadt RP (T. Kärcher)

50 Ind. 7.12.25 Mutterstadt RP (T. Kärcher)

44 Ind. 12.2.26 Mutterstadt RP (T. Kärcher)

40 Ind. 4.11.25 N Marnheim DON (J. Braun)

30 Ind. 20.10.25 Neunkirchen Gerlauskl. NOK (C. Bernitt)

30 Ind. 1.2.26 Neunkirchen Gerlauskl. NOK (C. Bernitt)

150 Ind. 17.2.26 Neunkirchen Gerlauskl. NOK (C. Bernitt)

101 Ind. 22.2.26 Neunkirchen Gerlauskl. NOK (C. Bernitt)

120 Ind. 6.2.26 Neunkirchen S NOK (C. Bernitt)

50 Ind. 15.2.26 Neustadt an der Weinstraße NW (M. Teiwes)

30 Ind. 19.10.25 NSG Aalkistensee PF (J. Stipp)

38 dz. 31.10.25 NSG Ballauf-Wilhelmswörth MA* (F. Schrauth)

150 Ind. 19.10.25 NSG Der Spieß - An der Spießbrücke WO* (V. Schmidt)

38 Ind. 12.11.25 NSG Der Spieß - An der Spießbrücke WO* (H. Schmitt)

32 Ind. 17.1.26 NSG Der Spieß - An der Spießbrücke WO* (M. Schwarz)

30 Ind. 7.2.26 NSG Der Spieß - An der Spießbrücke WO* (C. Queisser, M. Klöppel)

250 dz. 8.2.26 NSG Der Spieß - An der Spießbrücke WO* (N. Koch, V. Schmidt)

120 dz. 19.10.25 NSG Weschnitz-Insel von Lorsch HP (C. Zurek)

80 Ind. 2.1.26 O.Schefflenz Hainbuchen NOK (E. Werling)

100 Ind. 7.2.26 O.Schefflenz Hainbuchen NOK (E. Werling)

51 Ind. 7.2.26 Ober-Flörsheim AZ (M. Lipka)

60 Ind. 18.2.26 Oberschefflenz NOK (E. Werling)

50 dz. 1.11.25 Omlor-Grube Wattenheim HP (C. Queisser)

40 Ind. 8.2.26 Ottersheim DON (V. Schlär)

40 Ind. 2.11.25 Remchingen PF (E. Bea)

50 Ind. 5.11.25 Remchingen PF (E. Bea)

100 dz. 29.10.25 Rheinmünster RA (W. Jansen)

50 Ind. 12.10.25 Rödgersheim-Gronau RP (T. Kärcher)

50 Ind. 14.10.25 Rödgersheim-Gronau RP (T. Kärcher)

300 dz. 5.2.26 Rödgersheim-Gronau RP (T. Kärcher)

40 Ind. 2.11.25 Rüssingen DON (V. Schlär)

50 Ind. 26.2.26 Saalbachniederung KA (G. Kiefer, R. Sommerfeld, T. Lang, W. Debatin)

50 Ind. 18.2.26 Saulheim AZ (K. Doerschuck)

50 Ind. 21.2.26 Saulheim AZ (K. Doerschuck)

70 Ind. 7.2.26 Schwarzer Hof W NOK (H. Rößler)

35 Ind. 7.2.26 Schwarzerdhof, Großvillars PF (E. Körner)

500 Ind. 27.1.26 Sinsheim HD (M. Hummel)

100 Ind. 19.2.26 U.Schefflenz Mosb.Weg NOK (E. Werling)
 300 dz. 21.10.25 Vollmersdorf O NOK (M. Swiegot)
 60 Ind. 13.2.26 Weingarten KA (J. Stipp)

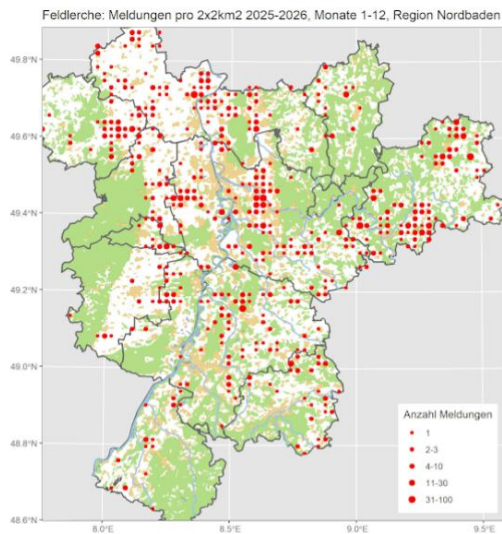

Felsenschwalbe: Lokaler Sommervogel

Seit Jahren Brutvogel in einem Steinbruch im Nordschwarzwald. Mind. Ab 22.3.26 am Brutplatz beobachtet.

Rauchschwalbe: Sommervogel: verbreiteter Brutvogel, häufiger Durchzügler

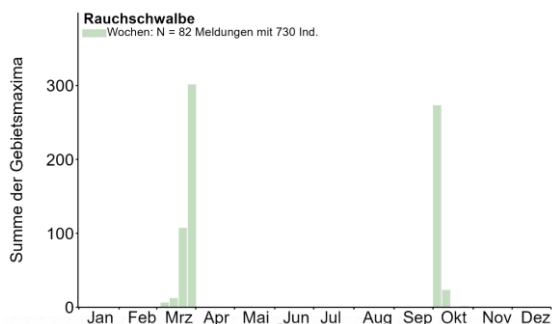

Herbst-Daten:

3 Ind. 10.10.25 Durmersheim RA (A. Jung)
 18 dz. 10.10.25 Heidelberg-Zentrum HD (M. Mooij)
 2 Ind. 10.10.25 NSG Der Spieß - An der Spießbrücke WO* (H. Schmitt)
 1 Ind. 12.10.25 NSG Nußlocher Wiesen HD (G. Kiefer)
 1 Ind. 24.10.25 NSG Aalkistensee PF (J. Stipp)
 1 Ind. 24.10.25 Saalbachniederung KA (W. Debatin)

Ankunftsdaten:

1 dz. 6.3.26 Sinsheim HD (E. Sefrin)
 3 Ind. 11.3.26 Saalbachniederung KA (K. Lechner, K. Stapf)
 1 Ind. 12.3.26 NSG Wagbachniederung KA (J. Lehmann)
 1 Ind. 12.3.26 Neustadt an der Weinstraße NW (J. Weiß)
 2 Ind. 12.3.26 Saalbachniederung KA (A. Thiele, W. Debatin)
 1 Ind. 13.3.26 NSG Der Spieß - An der Spießbrücke WO* (V. Schlär)
 3 Ind. 14.3.26 Altrip RP (A. Thiele)

1 Ind. 14.3.26 NSG Der Spieß - An der Spießbrücke WO* (G.C. Hau)
 3 Ind. 14.3.26 Saalbachniederung KA (G.C. Hau, W. Debatin)
 1 (1 M ad. // 1 M) 15.3.26 Saalbachniederung KA (C. Armbruster, J. Stipp, N. Falk)
 4 Ind. 16.3.26 Saalbachniederung KA (W. Debatin)
 3 Ind. 17.3.26 Saalbachniederung KA (W. Debatin)
 1 Ind. 18.3.26 Mühlacker PF (C. Armbruster)
 2 dz. 18.3.26 NSG Wagbachniederung KA (A. Perrayon, G. Kiefer, T. Lang)



Rauchschwalben in SBN © D. Koch

3 Ind. 19.3.26 Mutterstadt RP (K. Belzer)
 1 Ind. 19.3.26 Mühlacker PF (U. Sach)
 15 Ind. 21.3.26 NSG Wagbachniederung KA (A. Schrass, D. Stefan, E. Körner, H. Bott, J. Stipp, L. Haak, M. Frede, N. Schöffski)
 6 Ind. 21.3.26 Saalbachniederung KA (C.u.S. Zantke, M. Seiser, S. Heß)
 1 Ind. 22.3.26 Baiertal-Schatzgrundhof HD (G. Krewing-Rambausek)
 1 Ind. 22.3.26 Durmersheim RA (D. Raddatz)
 3 Ind. 22.3.26 NSG Der Spieß - An der Spießbrücke WO* (J. Kortlepel, V. Schmidt)
 7 Ind. 22.3.26 NSG Wagbachniederung KA (D. Walz, D.J. Tindall, F. Laier, G. Kiefer, J. Ernst, R. Haug)
 2 dz. 22.3.26 Ottersheim bei Landau GER (J. Ullemeyer)
 8 Ind. 22.3.26 Saalbachniederung KA (H. Partsch, W. Debatin)
 1 Ind. 22.3.26 Sandweier, Oberfeld/Autobahnkirche BAD (L. Fischer)
 3 Ind. 23.3.26 Ackerflächen westlich Erlache und Neuauskiesung HP (M. Glanzner)
 15 dz. 23.3.26 Angelhofer Altrhein bei Speyer SP* (T. Dolich)
 1 Ind. 23.3.26 NSG Wagbachniederung KA (S. Brethauer)
 8 Ind. 23.3.26 Saalbachniederung KA (C. Seifried, V. Engel, W. Debatin)
 1 Ind. 23.3.26 Worms WO* (T. Haug)
 1 Ind. 24.3.26 Minfeld GER (K. Belzer)
 3 Ind. 24.3.26 NSG Wagbachniederung KA (A. Kohler)
 50 Ind. 24.3.26 Saalbachniederung KA (G. Kiefer, K. Schöpp, L. Rauscher)
 1 dz. 25.3.26 Frankenthal FT* (A. Köhler)
 40 Ind. 25.3.26 Saalbachniederung KA (G. Kiefer)
 10 Ind. 26.3.26 Altrheinsee AZ (T. Haug)
 25 Ind. 26.3.26 Knielinger See KA* (I. Wanner)
 2 Ind. 26.3.26 NSG Aalkistensee PF (E. Körner)
 12 Ind. 26.3.26 NSG Wagbachniederung KA (D. Koch)

40 Ind. 26.3.26 Saalbachniederung KA (C. Schломann, G. Kiefer, J. Bonifart, P. Schäfer, R. Haug)

Danach täglich mehrfach gemeldet

Mehlschwalbe: Sommervogel: verbreiteter Brutvogel, häufiger Durchzügler

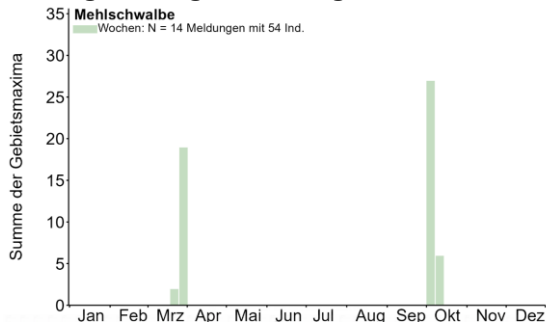

Späte Herbstdaten:

- 18 Ind. 1.10.25 NSG Wagbachniederung KA (D. Herrmann)
- 1 Ind. 3.10.25 Fußgönheim RP (K.&T. Dreher-Fiebig)
- 6 Ind. 3.10.25 Wald-Michelbach HP (A. Grimm-Eckardt)
- 1 dz. 4.10.25 SSW Ruppertsberg/O Königsbach DÜW (C. Heber)
- 1 Ind. 5.10.25 Energiepark Hüttenfeld ZAKB HP (C. Schweiger, C. Zurek)
- 1 Ind. 5.10.25 NSG Wagbachniederung KA (D. Habekost, M. Höhne)
- 6 Ind. 13.10.25 Höchst i. Odw. ERB (T. Steiger)
- 1 Ind. am SP. 20.3.26 Winterborn DON (R. Gorges)

Ankunftsdaten:

- 1 Ind. 23.3.26 Worms WO* (T. Haug)
- 1 Ind. 26.3.26 Saalbachniederung KA (W. Debatin)
- 3 Ind. 27.3.26 Saalbachniederung KA (T. Lang, W. Debatin)
- 2 Ind. 28.3.26 NSG Aalkistensee PF (E. Körner, J. Stipp)
- 4 Ind. 28.3.26 Saalbachniederung KA (J. Reif, W. Debatin)
- 1 Ind. 28.3.26 Tomateninseln RA (C. Woelfle, M. Woelfle)
- 2 Ind. 29.3.26 NSG Aalkistensee PF (J. Stipp)
- 9 Ind. 29.3.26 Saalbachniederung KA (A. Köhler, J. Ernst)
- 3 Ind. 30.3.26 NSG Wagbachniederung KA (A. Grams)
- 1 Ind. 30.3.26 Rheinauen KW Biblis HP (K. Dressel)
- 2 Ind. 31.3.26 Saalbachniederung KA (D. Koch, G. Kiefer, J. Kortlepel)

Uferschwalbe: Sommervogel, lokaler Brutvogel in Sandgruben; häufiger Durchzügler

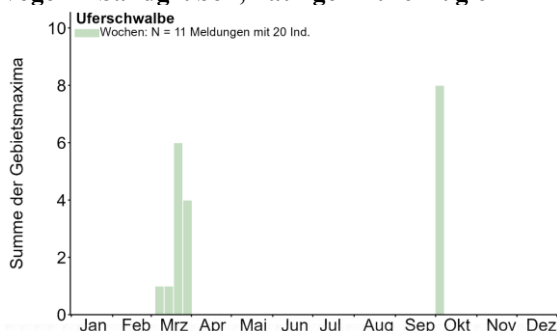

Herbst-Daten: 2 Ind. 1.10.25 Heinrichs-Talau-See AZ (J. Lehnert)

- 1 K1 3.10.25 Saalbachniederung KA (J. Stipp)
- 1 Ind. 4.10.25 Saalbachniederung KA (J. Dreher, M. Rumberger)
- 4 Ind. 5.10.25 Altrhein Kleiner Bodensee KA (U. Kofler)



Uferschwalbe © K. Gräter

Ankunftsdaten

- 1 Ind. 7.3.26 NSG Der Spieß - An der Spießbrücke WO* (V. Schmidt)
- 1 Ind. 14.3.26 Altrheinsee AZ (V. Schmidt)
- 1 Ind. 21.3.26 NSG Wagbachniederung KA (E. Körner, J. Stipp, L. Haak, N. Schöffski)
- 5 Ind. 22.3.26 Bobenheim-Roxheim RP (F. Bauer)
- 2 Ind. 26.3.26 Saalbachniederung KA (G. Kiefer)
- 1 Ind. 28.3.26 Rheininsel bei Rheindürkheim HP (C. Quaisser)
- 1 Ind. 29.3.26 NSG Wagbachniederung KA (K. Gräter)

Bartmeise: Sehr lokaler Jahresvogel

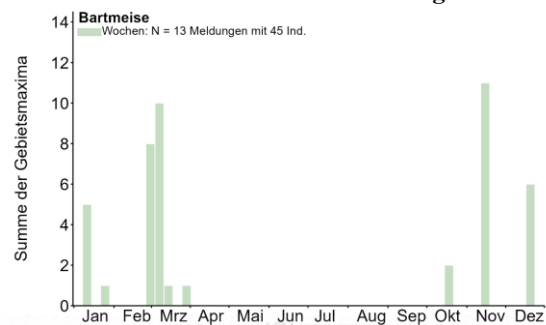

Alle Daten:

- 1 Ind. 16.10.25 Saalbachniederung KA (H. Geyer)
- 1 M 19.10.25 NSG Der Spieß - An der Spießbrücke WO* (V. Schmidt) nur kurz rastend und dann hoch Weg nach N
- 1 Ind. 12.11.25 NSG Wagbachniederung KA (D. Stefan)
- 3 Ind. 13.11.25 NSG Der Spieß - An der Spießbrücke WO* (A. Thiele)
- 7 Ind. 13.11.25 Worms WO* (K.&T. Dreher-Fiebig) Aus dem Ried auffliegend
- 4 Ind. 19.12.25 NSG Wagbachniederung KA (J. Stipp)
- 2 Ind. 20.12.25 NSG Der Spieß - An der Spießbrücke WO* (V. Schmidt) Rufe
- 5 Ind. 11.1.26 NSG Wagbachniederung KA (J. Möhring)
- 8 Ind. 1.3.26 NSG Der Spieß - An der Spießbrücke WO* (V. Schmidt) im Norden des Gebietes mehrfach Höhenflüge

10 Ind. 8.3.26 NSG Der Spieß - An der Spießbrücke WO*
(H. Ackermann) Mitbeobachter: Ingo Stiegemeyer
1 W 27.3.26 NSG Wagbachniederung KA (H. Bott)

Schwanzmeise: Jahresvogel: Verbreiteter Brutvogel und Durchzügler

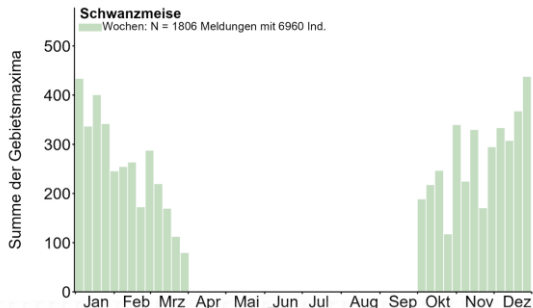

Gebietsmaxima ab 15 Ind.:

15 Ind. 29.12.25 Altrhein Kleiner Bodensee KA (L. Dörr)
16 Ind. 14.10.25 Diefenbach PF (S. Bosch)
15 Ind. 3.11.25 Dossenheim Ölberg HD (W. Fischer)
25 Ind. 24.12.25 Dossenheim Schwabenheim HD (G. Hayman)
25 Ind. 26.12.25 Dossenheim Schwabenheim HD (G. Hayman, G. Kiefer, J. Kiefer)
50 Ind. 31.1.26 Entenloch, Greffern RA (L. Burtthey)
20 Ind. 7.12.25 Fermasee NSG Altrhein Neuburgweier KA (P. Schranz)
30 Ind. 27.1.26 Fermasee NSG Altrhein Neuburgweier KA (L. Burtthey)
24 Ind. 7.2.26 Haßloch DÜW (J. Klug)
15 Ind. 18.11.25 Heidelberg-Wieblingen HD (F. Linhart)
15 Ind. 1.11.25 Heidelberg-Zentrum HD (D. Koch, M. Mooij)
18 Ind. 29.11.25 Heinrichs-Talau-See AZ (J. Lehnert)
15 Ind. 8.11.25 Hüngh. Hohschwärz NOK (J. Lutz)
19 Ind. 16.11.25 Karlsruhe KA* (J. Wittmer, S. Bretthauer)



Schwanzmeise © W. Fischer

15 Ind. 21.12.25 Karlsruhe KA* (M. Z., R. Hörner)
18 Ind. 31.10.25 Limburgerhof RP (H. Geske)
15 Ind. 1.10.25 Maulbronn PF (M. Sacher)
18 Ind. 4.12.25 Neunmorgensee AZ (J. Lehnert)
17 Ind. 22.11.25 NSG Wagbachniederung KA (N. Liebig, S. Brethauer)
15 Ind. 14.11.25 NSG Waldhägenich, Bühl RA (E. Keber)
21 Ind. 23.11.25 Ooskanal/Eichtung BAD (W. Jansen)
15 Ind. 8.12.25 Reichelsheim ERB (A. Krömer)
20 Ind. 27.1.26 Rhein-km 350 RA (L. Burtthey)
20 Ind. 19.12.25 Röderschheim-Gronau RP (T. Kärcher)

15 Ind. 20.12.25 Römerberg Mechtersheimer Tongruben W RP (V. Schlär)
15 Ind. 15.11.25 Rotbergsee PF (E. Körner)
20 Ind. 1.1.26 Roxheimer Altrhein & Silbersee RP (A. Thiele, M. Forst, N. Hölzel)
18 Ind. 4.1.26 Roxheimer Altrhein & Silbersee RP (A. Köhler, V. Schmidt)
15 Ind. 10.1.26 Roxheimer Altrhein & Silbersee RP (A. Spiecker)
22 Ind. 15.1.26 Saalbachniederung KA (M. Wink)



Schwanzmeise © W. Debatin

15 Ind. 8.11.25 Sandweier, Oberfeld/Autobahnkirche BAD (L. Fischer)
15 Ind. 6.1.26 Sinsheim HD (E. Sefrin, M. Hummel)
15 Ind. 28.11.25 Sinsheim Rauhwiessensee HD (M. Hummel)
30 Ind. 18.2.26 Speyer Berghäuser Altrhein SP* (L. Burtthey)
18 Ind. 14.12.25 St. Leon-Rot HD (J. Förderer)
19 Ind. 7.12.25 St. Leoner See HD (G. Kiefer)
15 Ind. 10.1.26 Ständerweiher bei Roxheim RP (E. Staudenmaier)
15 Ind. 16.1.26 Wachenheim an der Weinstraße DÜW (T. Kärcher)
30 Ind. 2.11.25 Zeiskam GER (J. Ullemeyer)



Schwanzmeise © J. Dreher

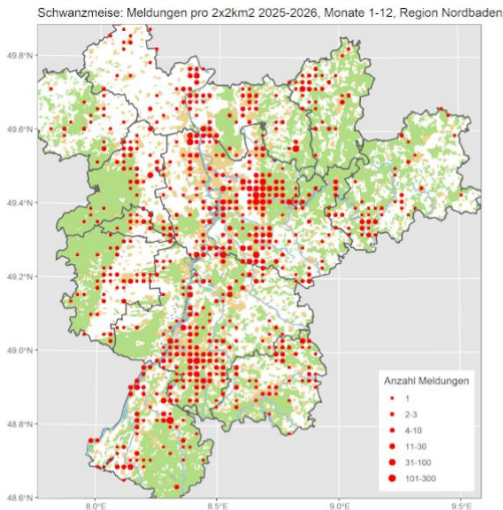

Schwanzmeise (ssp. *caudatus*) (in diesem Winter erfolgte ein vermehrter Einflug der östlichen Unterart.

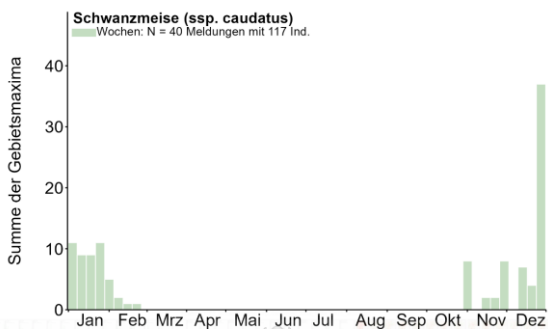

Alle Daten:

- 8 Ind. 31.10.25 Oberschefflenz NOK (A. Thiele) Trupp mit nur weißköpfigen Individuen.
- 1 Ind. 14.11.25 NSG Waldhägerich, Bühl RA (E. Keber)
- 1 ad. 16.11.25 NSG Der Spieß - An der Spießbrücke WO* (D.J. Tindall) Einzelner Altvogel nach Nahrung suchend. Zunächst auffallend reinweißer Kopf, mit klarer Trennung zum schwarzen Nacken. Die weitere Betrachtung zeigte einen recht weißen Bauch mit leicht rosafarbenen Seiten.
- 1 Ind. 20.11.25 Knittlingen PF (E. Körner) Vor dem Bürofenster, vermutlich die meisten oder alle 5 *caudatus*, aber nur kleines Fernrohr zur Verfügung, deshalb nur ein Individuum ganz sicher
- 1 Ind. 22.11.25 NSG Wagbachniederung KA (N. Liebig) Weißer Kopf scharf abgesetzt zum Rücken, weißer Bauch, nur wenig rosa an den Flanken.
- 7 Ind. 29.11.25 SSW Ruppertsberg/O Königsbach DÜW (J. Klug) Reinweißer, im Nacken scharf abgegrenzter Kopf

und rosa überhauchte Bauchseite. In losem Verbund mit *A. europaeus*, als Gruppe aber meistens relativ artrein unterwegs. Ca. 20 min. beobachtet

1 Ind. 29.11.25 Weitenung, Sulzbach RA (M. Lörch) Unterwegs mit Trupp *europaeus*. Leider war kein besseres Foto möglich, war eine Überraschung beim Halt auf dem Autobahnparkplatz.

1 Ind. 14.12.25 St. Leon-Rot HD (J. Förderer) Kopf strahlend weiß, kein Anteil von schwarz, geringe Beobachtungsdistanz

6 Ind. 14.12.25 Vorderer Roxheimer Altrhein RP (V. Schmidt) zunächst ein reiner Trupp, später diese (oder andere) mit einigen *europaeus* nahe einer Fütterung

1 Ind. 21.12.25 Billigheim-Ingenheim SÜW (J. Kutzer)

2 Ind. 21.12.25 Schifferstadt RP (G. Strauß)

1 Ind. 22.12.25 Offenbach an der Queich SÜW (T. Garrecht)

7 Ind. 25.12.25 Ladenburg-Neubotzheim HD (G. Hayman)



Weißköpfige Schwanzmeise © K. Gräter

2 Ind. 26.12.25 Dossenheim Schwabenheim HD (G. Hayman)

15 Ind. 27.12.25 Neupotz GER (T. Hanewald)

4 Ind. 28.12.25 Remchingen PF (E. Bea)

1 Ind. 29.12.25 Steinbruch Nußloch HD (F. Von Appen)

4 Ind. 30.12.25 Maulbeeraue HP (F. Schrauth) mind. 4 eindeutige *caudatus*-Vögel im Trupp

4 Ind. 30.12.25 Roxheimer Altrhein & Silbersee RP (A. Köhler) gemischter Trupp mit Typ EE

1 Ind. 30.12.25 Steinbruch Nußloch HD (F. Von Appen)

Ist in einem Trupp mit sieben weiteren, schwarz gebänderten Schwanzmeisen vergesellschaftet

8 Ind. 3.1.26 St. Leoner See HD (V. Schmidt) sehr schnell rastwandernder, reiner CC Trupp, nur schlechte Belegbilder

3 Ind. 4.1.26 Roxheimer Altrhein & Silbersee RP (A. Köhler)

1 Ind. 10.1.26 Roxheimer Altrhein & Silbersee RP (A. Spiecker)

1 Ind. 10.1.26 Ständerweiher bei Roxheim RP (E. Staudenmaier)

3 Ind. 11.1.26 HD Handschusheimer Feld HD (G. Kiefer)

3 Individuen im gemischten Trupp mit reinweißem Kopf, ihr Schwanz erscheint kürzer

1 Ind. 12.1.26 Heidelberg-Neuenheimer Feld HD (T. Szonn) Zuerst rufen gehört, dann nach längerem Nachsehen ein Individuum mit vollständig weißem Kopf entdecken können

1 Ind. 14.1.26 Bad Schönborn KA (M. Essig) eine weißköpfige im Trupp mit ansonsten "normal" gefärbten Schwanzmeisen.

1 Ind. 14.1.26 Eich AZ (J. Theophil)

4 Ind. 17.1.26 EGA Gesamt AZ (M. Lipka)

2 Ind. 17.1.26 Mündunheimer Altrhein HP (C. Queisser)
Rein weißköpfiger Trupp von mind. 6 Schwanzmeisen CC und CE darunter

1 Ind. 17.1.26 Neckar: Neckarkanal Wieblingen HD (M. Wink) Unter normalfarbenen, komplett weißer Kopf

2 Ind. 18.1.26 Remchingen PF (E. Bea)

5 Ind. 22.1.26 Dannstadt-Schauernheim RP (T. Kärcher)
Bitte um Korrektur, falls doch nicht CC

3 Ind. 22.1.26 Remchingen PF (E. Bea)

2 Ind. 23.1.26 Silbersee bei Roxheim RP (F. Schrauth) 2 eindeutige caudatus-Vögel in einem Schwanzmeisen-Trupp

1 Ind. 26.1.26 Bad Schönborn KA (M. Essig)

5 Ind. 3.2.26 Karlsruhe KA* (K. Stapf)

2 Ind. 5.2.26 Königsbach-Stein PF (E. Bea)

1 Ind. 17.2.26 Wald-Michelbach HP (A. Grimm-Eckardt)

1 Ind. 22.2.26 Altrhein Bärensee RA (A. Rjasanow)

Seidensänger: Bislang Ausnahmegast

Der Seidensänger breitet sich offensichtlich aus und ist bereits in Teilen von NRW und RLP regelmäßig anwesend.

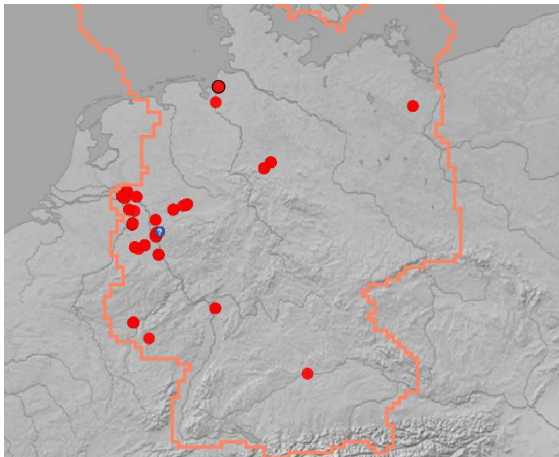

Seidensänger-Meldungen Ende März 2026 (Ornitho)

Alle Daten:

1 Ind. 17.10.25 Diefenbach PF (J. Bosch)

1 Ind. 29.3.26 Bruchwiesen, Büttelborn, GG (H. Reich)

Zilpzalp: Sommervogel: Weitverbreiteter Brutvogel, häufiger Durchzügler, lokal überwinternd

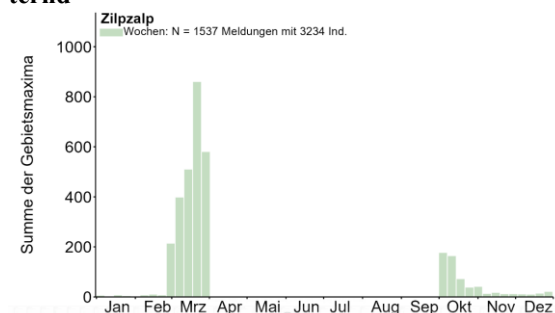

Winterbeobachtungen:

1 Ind. 17.12.25 Bad Rotenfels RA (W. Seiler)

1 Ind. 17.12.25 Dannstadt-Schauernheim RP (T. Kärcher)

1 Ind. 18.12.25 Dossenheim-Zentrum HD (M. Ziara)

1 Ind. 19.12.25 Dannstadt-Schauernheim RP (T. Kärcher)

1 Ind. 19.12.25 NSG Wagbachniederung KA (J. Stipp)

1 ad. 19.12.25 Omlor-Grube Wattenheim HP (D.J. Tindall)



Zilpzalp © J. Dreher

1 Ind. 20.12.25 Edingen Fischkinderstube HD (J. Dreher)

1 Ind. 20.12.25 Saalbachniederung KA (W. Debatin)

1 Ind. 21.12.25 LSG Schwetzingen Wiesen Dammäcker HD (A. Stöhr)

1 Ind. 21.12.25 Sandweier BAD (L. Fischer)

1 Ind. 21.12.25 Waghäusel KA (S. Schröder-Esch)

1 Ind. 22.12.25 Walldorf Storchenwiese HD (G. Kiefer)

1 Ind. 23.12.25 Reilinger See HD (G. Kiefer)

1 Ind. 23.12.25 Ständerweiher bei Roxheim RP (M. Stüber)

5 Ind. 25.12.25 Ladenburg-Neubotzheim HD (G. Hayman)

3 Ind. 26.12.25 Brühl-Rohrhof S HD (A. Stöhr)

1 Ind. 27.12.25 Bobenheim-Roxheim RP (J. Dreher)

3 Ind. 27.12.25 Brühl-Rohrhof S HD (A. Stöhr)

1 Ind. 27.12.25 Kärchersee HP (F. Schrauth)

1 Ind. 27.12.25 LSG Schwetzingen Wiesen Dammäcker HD (A. Stöhr)

1 Ind. 27.12.25 Mettenheim AZ (M. Koch)

1 Ind. 27.12.25 NSG An der Pommermühle AZ (J. Lehnert)

1 Ind. 27.12.25 NSG Im Briehl/Schafwiese AZ (J. Lehnert)

2 Ind. 27.12.25 Saalbachniederung KA (S. Olschewski)

1 Ind. 27.12.25 Worms WO* (B. Bunke)

1 Ind. 28.12.25 NSG Wagbachniederung KA (K. Helder)

1 Ind. 28.12.25 Saalbachniederung KA (W. Debatin)

1 Ind. 28.12.25 Wiesloch HD (G. Kiefer, J. Kiefer)

1 Ind. 29.12.25 Karlsruhe KA* (K. Lechner)

1 Ind. 1.1.26 Ladenburg-Neubotzheim HD (M. Wink)

1 Ind. 2.1.26 Eich AZ (M. Klöppel)

1 Ind. 2.1.26 Erlichsee KA (R. Wegner)

1 Ind. 2.1.26 LSG Schwetzingen Wiesen Dammäcker HD (A. Stöhr)

3 Ind. 3.1.26 Oberhausen-Rheinhausen KA (J. Ernst)

1 Ind. 9.1.26 Wiesloch HD (G. Kiefer)

1 Ind. 11.1.26 Saalbachniederung KA (S. Heß)

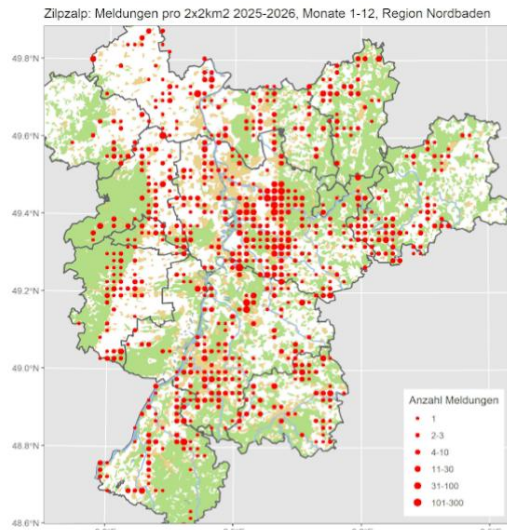

Taigazilpzalp (ssp. *tristis*)

Alle Daten

1 Ind. 22.1.26 NSG Der Spieß - An der Spießbrücke WO* (F. Geisen, V. Brüsewitz) 1 Ind. 31.1.26 NSG Der Spieß - An der Spießbrücke WO* (V. Schmidt) weiterhin stationär und teilweise ruffreudig, allerdings schwer zu beobachten

1 Ind. 5.2.26 Saalbachniederung KA (M. Wink) ruft viel, Ruf deutlich anders als beim hiesigen Zilpzalp. Nur kurz gesehen.

1 Ind. 14.3.26 Grünstadt DÜW (A. Köhler) Vogel wirkt im Feld einheitlich grau, keine Spur von Grün an den Flanken, wirkt insgesamt sehr hell und weißlich

Gelbbrauen-Laubsänger: Ausnahmegast

Alle Daten:

1 Ind. 11.10.25 Dossenheim - Augustenbühl HD (G. Holland, G. Kiefer, H. Holland, H. Schneider, J. Ernst, J. Kunz, K. Gräter, M. Wink, P. Unverdorben)



Gelbbrauen-Laubsänger © K. Gräter (hat den Vogel entdeckt!)

1 Ind. 12.10.25 Dossenheim - Augustenbühl HD (D. Habekost, D. Sprenger, D. Walz, G. Kiefer, J. Kunz, J. Stipp, K. Gräter, M. Mooij, M. Ziara, P. Reister, T. Benz, W. Fischer)

1 Ind. 13.10.25 Dossenheim - Augustenbühl HD (K. Gräter) Auf dem Schulweg rufend

1 Ind. 15.11.25 SW Göcklingen SÜW (F. Bindrich) Zwei Einzelrufe. Vogel nur gehört (vgl. Audio-Beleg 16.11.25).

1 Ind. 16.11.25 SW Göcklingen SÜW (F. Bindrich) Erneut zwei Einzelrufe. Vogel wieder nicht gesehen, keine Reaktion auf KA. Offensichtlich mit gemischtem Meisen- / Wintergoldhähnchentrupp vergesellschaftet. Vielen Dank an C. Dietzen für die Bearbeitung der Audio-Datei. Audio u. Sonagramm: Zuerst / links weit entfernter Einzelruf vom 16.11.25, rechts ein Vergleich aus XC (Erstellung: C. Dietzen). Bei Anerkennung durch die AKRP erst 6. Nachweis für Rheinland-Pfalz.





Gelbbrauen-Laubsänger in Dossenheim © W. Fischer

Fitis: Sommervogel; verbreiteter Brutvogel und Durchzügler

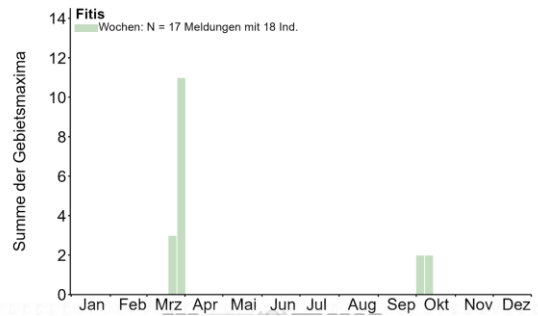

Ankunftsdaten:

- 1 Ind. 22.3.26 Oberschefflenz NOK (E. Werling)
- 1 Ind. 23.3.26 Altrheinsee AZ (T. Haug)
- 1 Ind. 24.3.26 Karlsruhe KA* (S. Olschewski)
- 1 Ind. 26.3.26 Kelchenwald NOK (F. Laier)
- 1 Ind. 27.3.26 Bruchsal Neuwiesen KA (T. Lang)
- 1 Ind. 27.3.26 Kapsweyer SÜW (R. Meinert)
- 1 Ind. 27.3.26 Leistadt DÜW (M. May-Knick)
- 1 Ind. 28.3.26 Haßmersheim Steinbruch NOK (O. Zajgla)
- 1 Ind. 28.3.26 Karlsruhe KA* (K.M.S. Wess)
- 1 Ind. 28.3.26 Ladenburg Losgraben HD (G. Kiefer)
- 1 Ind. 28.3.26 NSG Wagbachniederung KA (A. Thiele)
- 1 Ind. 29.3.26 Karlsruhe KA* (U. Kofler)
- 1 Ind. 29.3.26 NSG Wagbachniederung KA (A. Köhler, K. Gräter)
- 1 Ind. 29.3.26 Sandweier, Oberfeld/Autobahnkirche BAD (M. Leis-Messer)
- 1 Ind. 31.3.26 BS Neuwiesen KA (G. Kiefer)

Mariskenhirsänger: Sehr lokaler Sommervogel

Alle Daten: 1 Ind. 3.3.26 NSG Der Spieß - An der Spießbrücke WO* (V. Schmidt) Bei Eintreffen mehrfach typische Rufe im Bereich der ersten Furt zusammen mit einer kurzen Sichtbeobachtung eines Vogels in diesem Bereich; Beobachtung allerdings mit bloßem Auge und für eine sichere Artbestimmung unzureichend (kleiner, dunkler Vogel mit passender Gestalt); danach leider still und in den Folgetagen keinerlei weitere Beobachtung; wird nur wegen der Historie gemeldet und stellt keinen sicheren Nachweis dar.

Teichhirsänger: Verbreiteter Sommervogel

Späte Herbstdaten:

- 3 Ind. 4.10.25 Steinmauern, Rhein-km 343/Murgmündung RA (M. Daouad)
- 1 Ind. 11.10.25 NSG Hinterer Roxheimer Altrhein RP (V. Schmidt)
- 1 Ind. 11.10.25 Silbersee bei Roxheim RP (V. Schmidt)
- 1 Ind. 11.10.25 Vorderer Roxheimer Altrhein RP (V. Schmidt)
- 1 Ind. 11.10.25 Worms WO* (K.&T. Dreher-Fiebig)
- 1 Ind. 18.10.25 Worms WO* (M. Klöppel)
- 2 Ind. 19.10.25 NSG Der Spieß - An der Spießbrücke WO* (V. Schmidt)
- 1 Ind. 20.10.25 LSG Schwetzingen Wiesen HD (A. Stöhr)
- 1 Ind. 22.10.25 LSG Schwetzingen Wiesen HD (A. Stöhr)
- 1 Ind. 26.10.25 Eich-Gimbsheimer Altrhein mit NSG AZ (V. Schmidt)

Zistensänger (Cistensänger): Sehr seltener Sommervogel (Art in Ausbreitung begriffen)

Alle Daten:

1 Ind. 6.-12.3.26 NSG Der Spieß - An der Spießbrücke WO*

Auch bei Groß-Gerau wurde die Art mehrfach beobachtet.

Mönchsgrasmücke: Jahresvogel: Häufiger Brutvogel und Durchzügler; lokal überwinternd

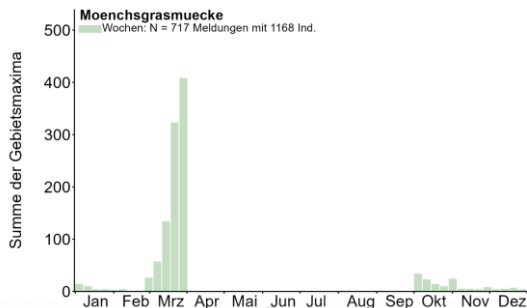

Winterbeobachtungen:

- 1 M 17.12.25 Bühl, Nelkenstr. RA (M. Boschert)
- 1 M 18.12.25 Bühl, Nelkenstr. RA (L. Thiess, M. Boschert)
- 1 M 18.12.25 Dossenheim-Zentrum HD (M. Ziara)
- 1 M 18.12.25 Heidelberg-Ziegelhausen HD (H. Holland)
- 1 M 19.12.25 Heidelberg-Ziegelhausen HD (H. Holland)
- 2 (1 M, 1 W) 20.12.25 Karlsruhe KA* (A. Grams)
- 1 W 20.12.25 OT Haardt NW (C. Heber)
- 3 Ind. 21.12.25 Karlsruhe KA* (A. Grams)
- 1 W 21.12.25 Mettenheim AZ (M. Koch)
- 1 M 23.12.25 Bühl, Nelkenstr. RA (M. Boschert)
- 1 Ind. 26.12.25 Flörsheim-Dalsheim AZ (M. Lipka)
- 2 (1 M, 1 W) 26.12.25 Karlsruhe KA* (A. Grams)
- 2 (1 M, 1 W) 28.12.25 Karlsruhe KA* (A. Grams)
- 1 W 28.12.25 OT Haardt NW (C. Heber)
- 1 M 29.12.25 Dossenheim-Zentrum HD (M. Wink)
- 2 (1 M, 1 W) 31.12.25 Dossenheim Weinberge HD (M. Wink)



Mönchsgrasmücken-Männchen © J. Dreher

- 1 wf. 31.12.25 Ettlingen KA (I. Kaufmann)
- 3 (2 M, 1 W) 31.12.25 Karlsruhe KA* (A. Grams)
- 1 M ad. 31.12.25 Zellertal-Harxheim u. Einselfthum DON (V. Brüsewitz)
- 1 Ind. 1.1.26 Dossenheim-Zentrum HD (M. Wink)
- 1 W ad. 1.1.26 Ettlingen KA (P. Funk)

- 1 Ind. 1.1.26 Karlsruhe KA* (A. Grams)
- 1 W 2.1.26 OT Haardt NW (C. Heber)
- 1 M 2.1.26 Schriesheim-Mergel HD (M. Wink)
- 1 Ind. 2.1.26 Steinbach/Umweg BAD (F. Schwartz)
- 2 (2 M) 3.1.26 Dossenheim-Zentrum HD (M. Wink)
- 2 (1 M, 1 W) 3.1.26 Lichtenau RA (U. Weisser, V. Weisser-Bouhli)
- 2 (2 W) 3.1.26 OT Haardt NW (C. Heber)
- 1 M 4.1.26 Dossenheim-Zentrum HD (M. Wink)
- 1 M 4.1.26 Heddeshheim HD (C. Di Vita)
- 1 M 5.1.26 Karlsruhe KA* (A. Grams)
- 2 (2 W) 5.1.26 OT Haardt NW (C. Heber)
- 1 W ad. 5.1.26 Weinheim Schlosspark HD (D.J. Tindall)
- 1 W 6.1.26 Dossenheim-Zentrum HD (M. Wink)
- 1 Ind. 6.1.26 Karlsruhe KA* (A. Grams)
- 1 Ind. 7.1.26 Eisenberg DON (M. Geiger)
- 1 M 7.1.26 Karlsruhe KA* (A. Grams, L. Bounin)
- 1 M ad. 7.1.26 Mutterstadt RP (H. Geske)
- 2 (1 M) 8.1.26 Dossenheim Weinberge HD (M. Wink)
- 1 W ad. 8.1.26 Dossenheim-Zentrum HD (M. Ziara)
- 1 M 10.1.26 Dossenheim - Augustenbühl HD (M. Wink)
- 1 Ind. 10.1.26 Karlsruhe KA* (A. Grams)
- 1 W 10.1.26 NSG Haardttrand - Am Häuselberg NW (S. Hörner)



Mönchsgrasmücken-Männchen © K. Gräter

- 1 M 10.1.26 Schifferstadt RP (H. Schaub)
- 2 (2 M) 11.1.26 Dossenheim-Zentrum HD (M. Wink)
- 1 Ind. 11.1.26 Karlsruhe KA* (A. Grams)
- 1 Ind. 12.1.26 Karlsruhe KA* (A. Grams)
- 1 M ad. 13.1.26 Heidelberg-Wieblingen HD (F. Linhart)
- 1 W 13.1.26 OT Haardt NW (F. Bindrich)
- 1 M 14.1.26 Wörrstadt AZ (P. Boswell)

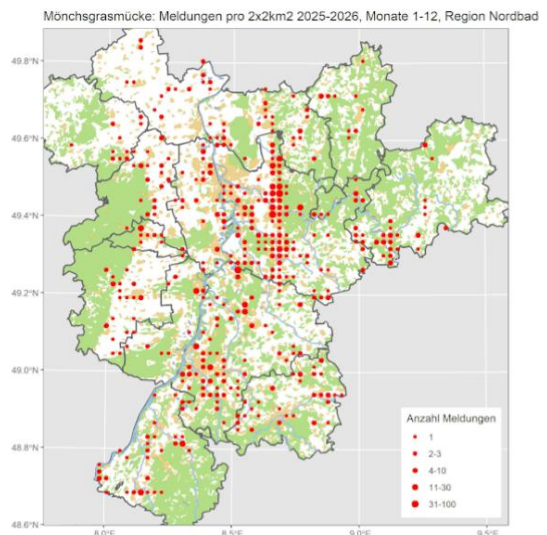

Dorngrasmücke: Verbreiteter Sommervogel

Frühe Ankunft:

1 Ind. 24.3.26 NSG Wagbachniederung KA (U. Bieri)

Wintergoldhähnchen: Verbreiteter Jahresvogel der Nadelwälder

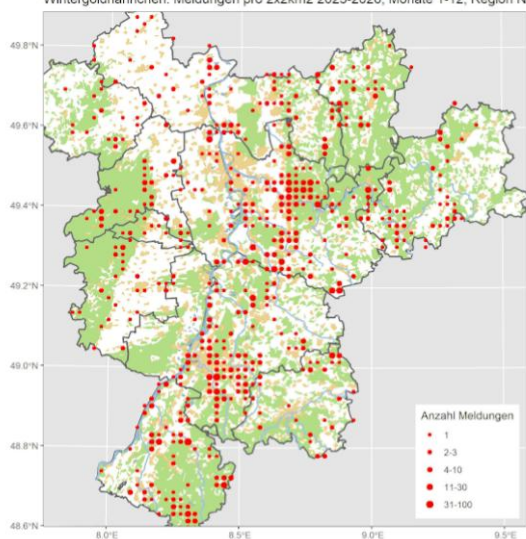
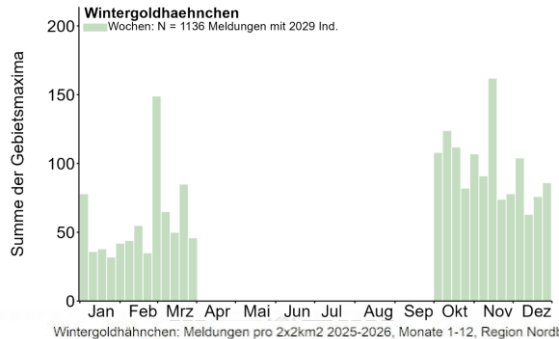

Wintergoldhähnchen © W. Fischer

Sommergoldhähnchen: Jahresvogel: Verbreiteter Brutvogel und Durchzügler; lokal überwintert

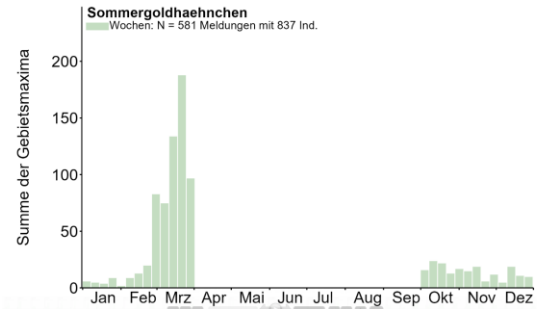

Winterbeobachtungen:

- 1 Ind. 19.12.25 NSG Wagbachniederung KA (J. Stipp)
- 1 Ind. 20.12.25 Bad Dürkheim DÜW (K.&T. Dreher-Fiebig)
- 2 Ind. 20.12.25 Neunkirchen Gerlauskl. NOK (C. Bernitt)
- 1 Ind. 20.12.25 Schweigen-Rechtenbach SÜW (Y. Kemper)
- 3 Ind. 21.12.25 Billigheim-Ingenheim SÜW (J. Kutzer)
- 1 Ind. 21.12.25 Zeiskam GER (J. Ullemeyer)
- 1 Ind. 22.12.25 Kirschhausen HP (D. Chalwatzis)
- 1 Ind. 22.12.25 Walldorf Storchentwiese HD (G. Kiefer)
- 1 Ind. 25.12.25 Diefenbach PF (S. Bosch)
- 1 Ind. 26.12.25 LSG Schwetzingen Wiesen HD (A. Stöhr)
- 1 Ind. 26.12.25 Mörlenbach HP (W. Mayer)
- 1 Ind. 27.12.25 Bruchsal Neuwiesen KA (S. Olschewski)
- 1 Ind. 27.12.25 Karlsruhe Weiherwald KA* (P. Funk)
- 1 Ind. 27.12.25 Stutensee KA (R. Wegner)
- 3 Ind. 28.12.25 Billigheim-Ingenheim SÜW (J. Kutzer)
- 1 Ind. 30.12.25 Roxheimer Altrhein & Silbersee RP (V. Schmidt)
- 2 (1 M, 1 W) 31.12.25 NSG Altrhein Maxau KA* (L. Rauscher)
- 1 Ind. 31.12.25 Steinfeld SÜW (J. Kutzer)
- 1 Ind. 2.1.26 HD Bergfriedhof HD (J. Ernst)
- 1 Ind. 2.1.26 Roxheimer Altrhein & Silbersee RP (T. Benz)
- 1 Ind. 3.1.26 Rheinstetten KA (D. Christian)
- 1 Ind. 3.1.26 Wörth am Rhein GER (P. Funk)
- 2 Ind. 7.1.26 Spessart KA (K. Lechner)
- 1 Ind. 8.1.26 NSG Altneckar Heidelberg Wieblingen MITTE HD (J. Förderer)

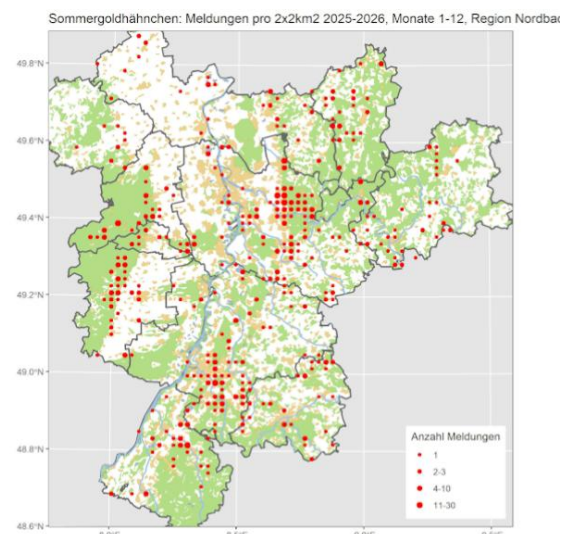

Mauerläufer: Seit Jahren sehr seltener lokaler Wintergast in einem Steinbruch im Nordschwarzwald (8.11.25- 25.2.26)

Waldbaumläufer: Verbreiteter Jahresvogel der Waldgebiete

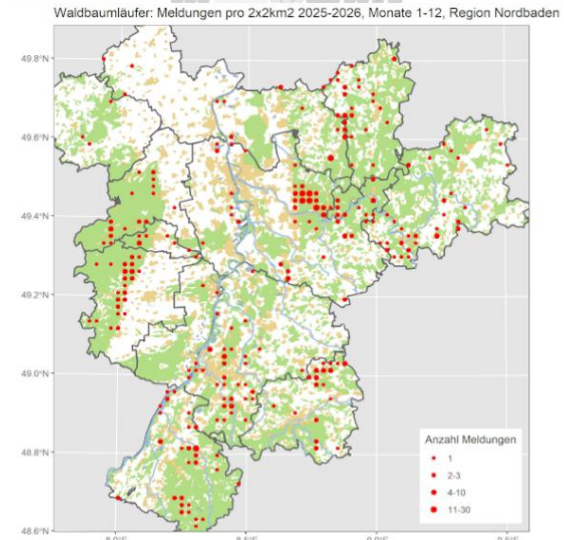
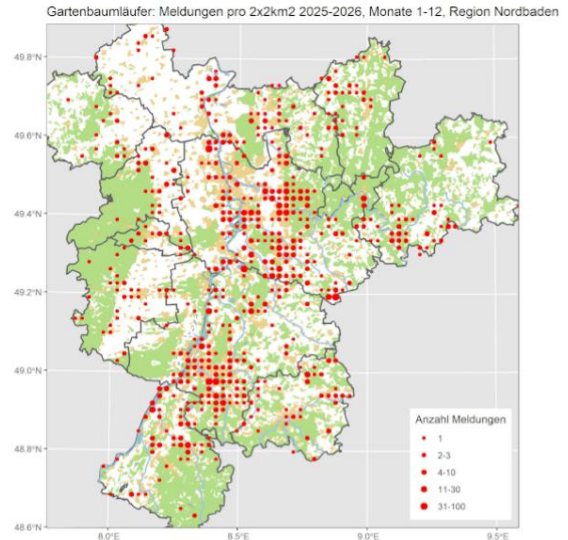
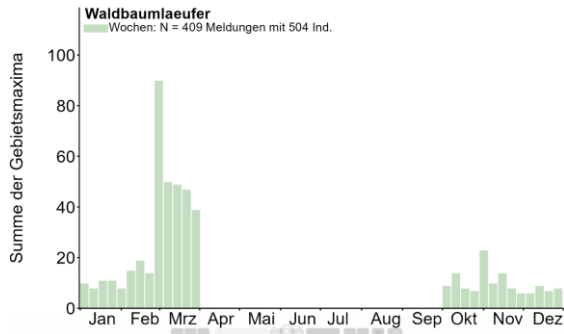

Gartenbaumläufer: Verbreiteter Jahresvogel

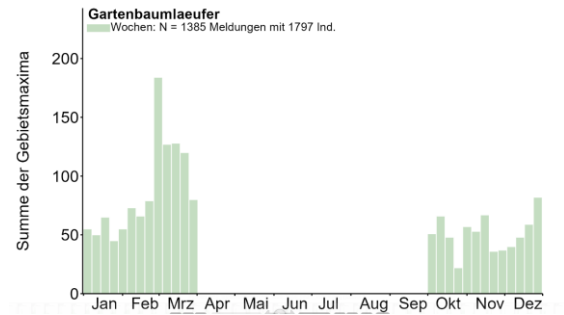

Gartenbaumläufer © W. Fischer

Kleiber: Weitverbreiteter Jahresvogel

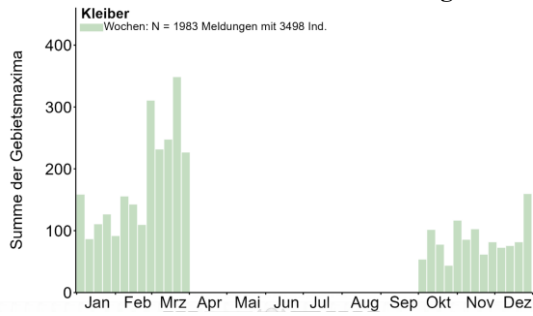

Kleiber © D. Koch

Kleiber: Meldungen pro 2x2km² 2025-2026, Monate 1-12, Region Nordbaden

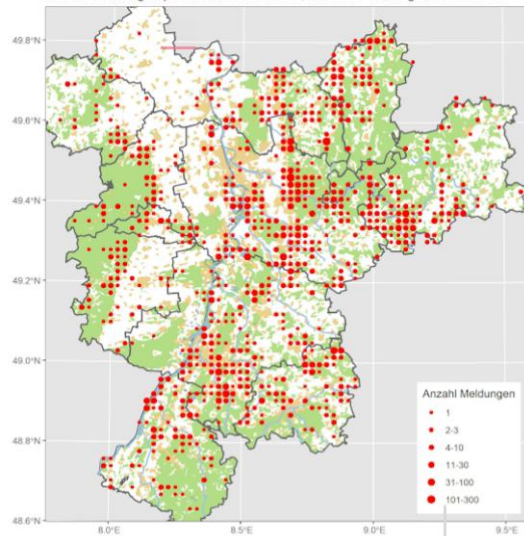

Kleiber © B. Steiner

Zaunkönig: Häufiger Jahresvogel

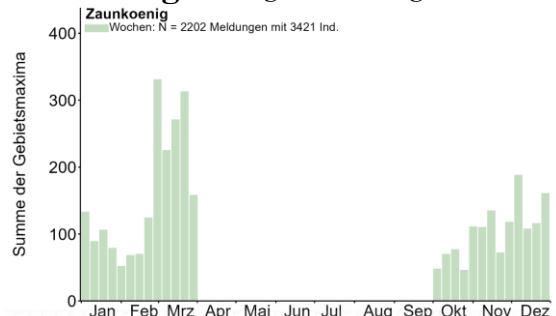

Zaunkönig: Meldungen pro 2x2km² 2025-2026, Monate 1-12, Region Nordbaden

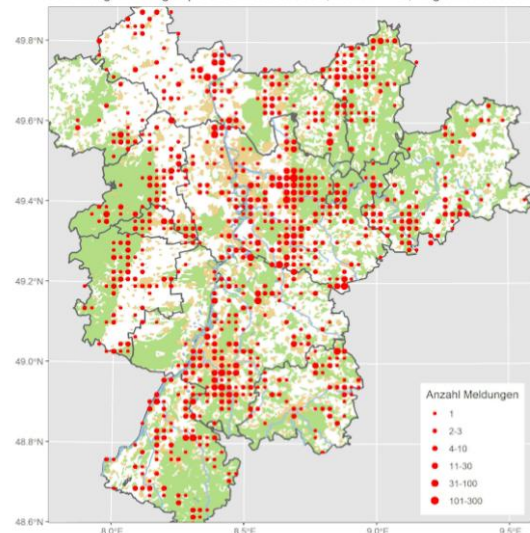

Star: Jahresvogel: Verbreiteter Brutvogel, häufiger Durchzügler

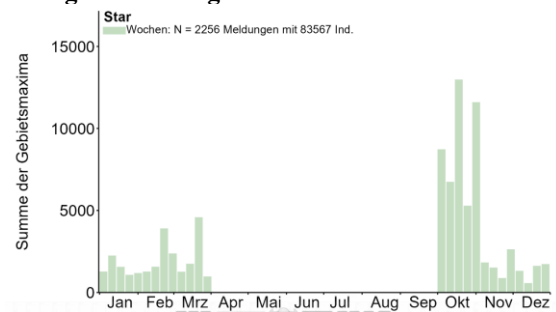

Gebietsmaxima ab 1000 Ind.:

- 1000 Ind. 2.12.25 Bruchsal KA (. Anonyme)
- 1500 Ind. am SP. 2.10.25 Eich AZ (R. Burkhardt)
- 8000 Ind. 19.10.25 Karlsruhe KA* (H. Preis, P. Funk, R.&R. Assmann)
- 1000 Ind. 8.10.25 Klärteiche Offstein DÜW (H. Schmitt)
- 1275 dz. 31.10.25 Knittlingen PF (E. Körner, J. Stipp)
- 1500 Ind. 23.3.26 Neustadt NW (C. Heber)
- 2000 Ind. 23.10.25 NSG Aalkistensee PF (E. Körner)
- 2000 Ind. am SP. 1.10.25 NSG Roßweiher PF (J. Blessing)
- 2600 Ind. 11.10.25 NSG Wagbachniederung KA (D. Stefan, P. Béguin)
- 1200 Ind. 18.10.25 NSG Wagbachniederung KA (D. Stefan, S. Schlosser)
- 1253 A1 22.3.26 NSG Wagbachniederung KA (D. Walz, J. Bonifart, J. Ernst)
- 6000 Ind. 31.10.25 Ober-Flörsheim AZ (V. Brüsewitz)
- 1000 Ind. 4.10.25 SSW Ruppertsberg/O Königsbach DÜW (C. Heber)

1200 Ind. 14.10.25 Worms WO* (C. Weber-Lenck, F. Geisen)



Star im Brutkleid © S. Frewer

Star: Meldungen pro 2x2km2 2025-2026, Monate 1-12, Region Nordbaden

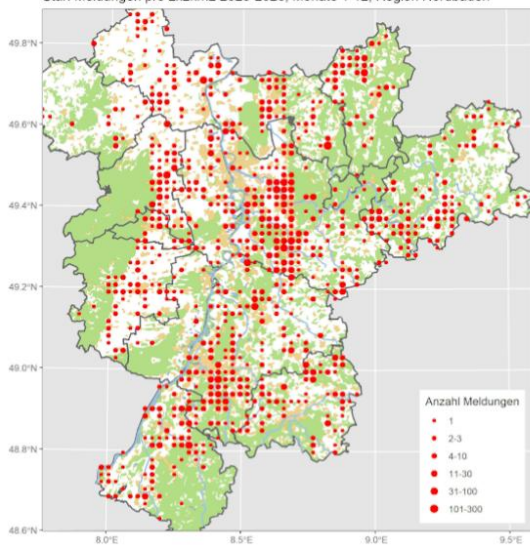

Misteldrossel: Verbreiteter Jahresvogel der Waldgebiete

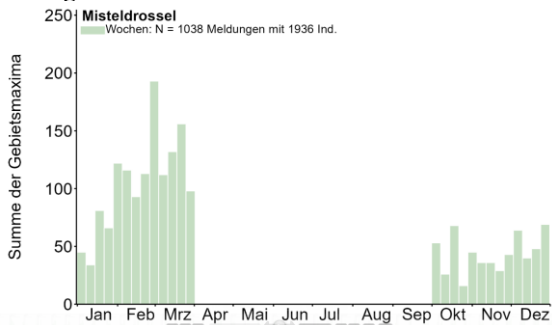

Gebietsmaxima ab 5 Ind.:

5 Ind. 7.2.26 Abgrabung Rot HD (J. Förderer)
7 Ind. 11.11.25 Albersweiler SÜW (M. Hanke)

5 Ind. 11.1.26 Badeseewald Heddeshaim HD (M. Wink)

5 A2 21.3.26 Bensheim HP (B. Beckmann)
5 A2 29.3.26 Böchingen SÜW (M. Entling)
7 Ind. 31.1.26 Bolanden DON (F. Nachreiner)
7 A2 7.3.26 Brensbach ERB (T. Hormel)
5 Ind. 29.11.25 Bühlertal RA (J. Lehmann)
5 Ind. 28.2.26 Deidesheim: Weinbach DÜW (L. Burtthey)
5 Ind. 8.12.25 Durmersheim RA (P. Schranz)
6 Ind. 31.1.26 Entenloch, Greffern RA (L. Burtthey)
8 Ind. 8.2.26 Hardh. Dornberg NOK (M. Swiegot)
8 Ind. 2.11.25 Heidelberg Neckarbogen Heide HD (A. Quell)



Misteldrossel an Misteln © D. Koch

5 Ind. 24.10.25 Helmstadt-Bargen HD (C. Bernitt)
5 A2 27.3.26 Helmstadt-Bargen HD (C. Bernitt)
6 Ind. 16.11.25 Hockenheim HD (T. Fichtner)
10 Ind. 17.1.26 Karlsruhe KA* (C. Woelfle, H. Barié, S. Brethauer)
5 Ind. 31.1.26 Karlsruhe KA* (I. Wanner, L. Bounin, S. Brethauer)
18 dz. 19.10.25 Knittlingen PF (E. Körner)
17 Ind. 6.12.25 Lampertheim HP (C. Queisser)
10 Ind. 27.1.26 Lorscher Wald n. B 47 HP (K.E. Daub)
20 Ind. 16.2.26 Lorscher Wald n. B 47 HP (K.E. Daub)
12 Ind. 7.12.25 Lustadt GER (J. Ullemeyer)
9 Ind. 17.1.26 Lustadt GER (J. Ullemeyer)
5 Ind. 7.12.25 MA Dossenwald MA* (H. Bott)
12 Ind. 6.1.26 Mannheim MA* (F. Schrauth)
7 Ind. 22.3.26 Mannheim MA* (M. Feuersenger)
8 (1 M) 13.3.26 MhB-bw127 PF (T. Stadtmüller)
6 (1 M ad.) 7.3.26 Michelstadt ERB (C. Durst)
10 A2 4.3.26 Michelstadt-Ost ERB (J. Lippmann)

5 A2 27.3.26 Michelstadt-Ost ERB (J. Lippmann)
 10 A1 29.3.26 Moosbrunn N HD (R. Engelhardt)
 5 A2 3.3.26 Mosb. Michelherd NOK (P. Baust)
 5 Ind. 4.1.26 Mosbach Hardhof NOK (O. Zajgla)
 6 A2 7.2.26 Mossautal ERB (A. Köhler)
 9 B3 21.3.26 Mossautal ERB (A. Köhler)
 6 Ind. 22.11.25 Mühlacker PF (J. Kortlepel)
 15 Ind. 1.10.25 N.gerach Läfertsmü. NOK (C. Bernitt)
 5 Ind. 6.11.25 Neckargemünd HD (D. Koch)
 12 A2 26.2.26 Neckarsteinach HP (A. Quell)
 7 Ind. 24.10.25 NNO Geinsheim NW (M. Teiwes)
 8 Ind. 31.10.25 NNO Geinsheim NW (M. Teiwes)
 5 Ind. 18.10.25 NSG Aalkistensee PF (J. Stipp)
 5 dz. 30.10.25 NSG Haardtrand - Schloßberg NW (C. Heber)
 6 Ind. 27.12.25 NSG Hirschacker HD (G. Kiefer, J. Kiefer)
 5 B3 4.3.26 NSG Hirschacker HD (M. Wink)
 10 Ind. 26.12.25 NSG Kohlplattenschlag KA (R. Wegner)
 16 Ind. 24.1.26 NSG Sandgrube im Dreispitz-Mörsch KA (A. Vogel)
 5 Ind. 14.11.25 NSG Waldhägenich, Bühl RA (E. Keber)
 20 Ind. 21.10.25 Oberbeuern Sauersbosch/Müllenbach BAD (M. Leis-Messer)
 6 Ind. 23.2.26 Oberschwarzach N NOK (C. Bernitt)
 14 Ind. 31.1.26 Plittersdorf, Schöpfwehr/Oberwald/Wittmatt RA (L. Burtney)
 5 A2 22.3.26 Reichelsheim ERB (A. Köhler, C. Baum)
 5 B3 28.3.26 Reichelsheim ERB (A. Köhler)
 6 Ind. 22.2.26 Sandweier BAD (L. Fischer)
 6 Ind. 9.2.26 Sandweier/Iffezheim BAD (M. Leis-Messer)
 6 A1 11.3.26 Schönbrunn HD (P. Baust)
 10 B3 19.3.26 Schweisweiler DON (J. Klug)
 6 Ind. 30.12.25 Steinfeld SÜW (K. Kosiewski)
 10 Ind. 1.2.26 Viernheim HP (C. Queisser)
 7 Ind. 7.2.26 Viernheimer Heide HP (S. Christoph)
 5 Ind. 28.11.25 Weingartener Moor, Weingarten KA (N. Falk)

Misteldrossel: Meldungen pro 2x2km² 2025-2026, Monate 1-12, Region Nordbaden

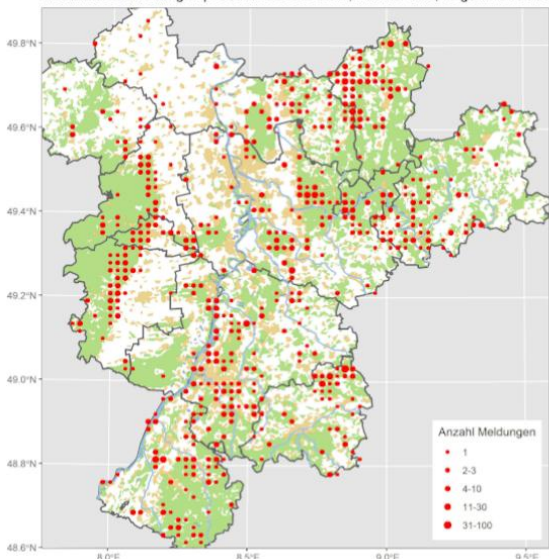

Ringdrossel: Brutvogel im Hochschwarzwald; sonst regelmäßiger Durchzügler

Alle Daten:

1 Ind. 3.10.25 Schriesheim HD (M. Ziara)

Amsel: Häufiger Jahresvogel und Durchzügler

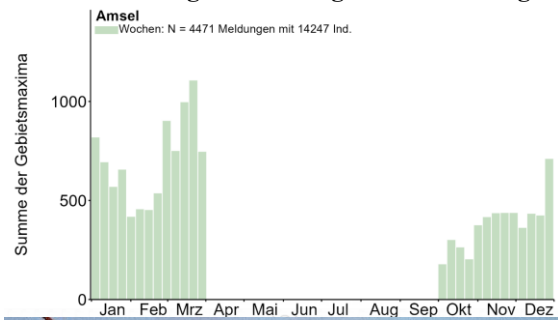

Amsel-Männchen © D. Koch

Gebietsmaxima ab 30 Ind.:

30 Ind. 17.1.26 Bobenheim-Roxheim RP (C. Bethge)
 30 Ind. 28.2.26 Heidelberg-Handschuhsheim HD (J. Brückner)
 35 A2 16.3.26 Natura 2000 Gesamt HD (K. Gräter)
 32 A2 7.3.26 Schriesheim HD (J. Dreher, K. Gräter)
 42 A2 14.3.26 Schriesheim HD (K. Gräter, M. Schoch)
 49 A2 18.3.26 Schriesheim HD (K. Gräter)
 49 A2 25.3.26 Schriesheim HD (K. Gräter)



Amsel-Männchen © S. Frewer

44 A2 19.3.26 Schriesheim Branich HD (K. Gräter)
 40 B3 24.3.26 Schriesheim Branich HD (K. Gräter)
 30 B3 31.3.26 Schriesheim Branich HD (K. Gräter)
 40 Ind. 26.12.25 Vogelbusch Nußdorf MOS (F. Bindrich)
 30 Ind. 3.1.26 Wald-Michelbach HP (A. Grimm-Eckardt)
 30 Ind. 5.1.26 Wald-Michelbach HP (A. Grimm-Eckardt)
 30 Ind. 6.1.26 Wald-Michelbach HP (A. Grimm-Eckardt)
 30 Ind. 7.1.26 Wald-Michelbach HP (A. Grimm-Eckardt)
 40 Ind. 8.1.26 Wald-Michelbach HP (A. Grimm-Eckardt)
 30 Ind. 10.1.26 Wald-Michelbach HP (A. Grimm-Eckardt)
 30 Ind. 12.1.26 Wald-Michelbach HP (A. Grimm-Eckardt)
 30 Ind. 26.1.26 Wald-Michelbach HP (A. Grimm-Eckardt)

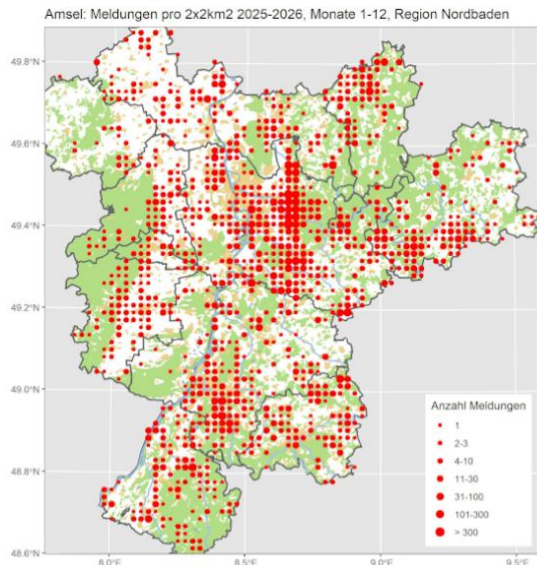

Wacholderdrossel: Lokaler Jahresvogel und regelmäßiger Durchzügler/Wintergast

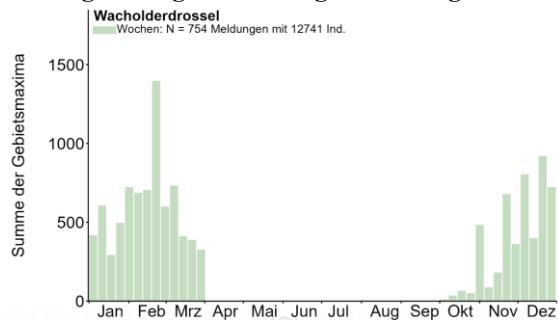

Gebietsmaxima ab 50 Ind.:

70 Ind. 3.2.26 Aalkistensee PF (J. Stipp)
 50 Ind. 30.11.25 Aglasterh. Wolfsloch NOK (C. Bernitt)
 90 Ind. 25.12.25 Bad Dürkheim DÜW (K.&T. Dreher-Fiebig)
 50 Ind. 6.12.25 Biedesheim DON (V. Schlär)
 50 Ind. 31.12.25 Birkenfeld PF (H. Seitz-Moskaliuk)
 110 Ind. 23.12.25 Bobenheim-Roxheim RP (J. Klug)
 80 Ind. 5.12.25 Bolanden-Weierhof DON (J. Braun)
 50 Ind. 14.12.25 Bolanden-Weierhof DON (J. Braun)
 80 Ind. 17.12.25 Bolanden-Weierhof DON (J. Braun)
 85 Ind. 20.2.26 Bolanden-Weierhof DON (J. Braun)
 60 Ind. 14.12.25 Bonaue HP (P. Petermann)
 50 Ind. 27.12.25 Bühl, Nelkenstr. RA (E. Keber)
 150 Ind. 2.11.25 Eich AZ (V. Schmidt)



Wacholderdrossel © D. Koch

50 Ind. 8.3.26 Haisterbacher Höhe ERB (J. Lippmann)
 52 Ind. 24.2.26 Hangen-Weisheim AZ (M. Klöppel)
 150 Ind. 29.11.25 Heinrichs-Talau-See AZ (J. Lehnert)
 280 Ind. 4.12.25 Heinrichs-Talau-See AZ (J. Lehnert)
 170 Ind. 7.12.25 Heinrichs-Talau-See AZ (J. Lehnert)
 120 Ind. 21.12.25 Heinrichs-Talau-See AZ (J. Lehnert)
 50 Ind. 23.2.26 Kleine Lagune, Doh HD (D.J. Tindall)
 70 Ind. 8.12.25 Lampertheim HP (C. Queisser)
 50 Ind. 20.2.26 Lorsche Wald n. B 47 HP (K.E. Daub)
 79 Ind. 22.1.26 M.Schefflenz Hohenweiden NOK (F. Laier)
 90 Ind. 23.11.25 Maulbeeraue HP (C. Queisser)
 60 Ind. 11.1.26 Michelstadt-Asselbrunn / Kläranlage ERB (J. Lippmann)
 150 Ind. 8.3.26 Monzernheim AZ (M. Klöppel)
 79 Ind. 23.2.26 Mörsstadt AZ (M. Lipka)
 50 Ind. 10.3.26 Mossautal ERB (D.J. Tindall)
 50 Ind. 11.3.26 Mossautal ERB (D.J. Tindall)
 50 Ind. 12.3.26 Mossautal ERB (D.J. Tindall)
 80 Ind. 25.1.26 Mündungheimer Altrhein HP (C. Queisser)
 120 dz. 5.2.26 Mutterstadt RP (T. Kärcher)
 50 Ind. 10.3.26 Mutterstadt RP (T. Kärcher)
 70 Ind. 31.3.26 Neunkirchen Gerlauskl. NOK (C. Bernitt)
 64 Ind. 6.1.26 Neunkirchen S NOK (C. Bernitt)
 120 Ind. 10.1.26 Neunkirchen S NOK (C. Bernitt)
 80 Ind. 20.2.26 NSG Aalkistensee PF (J. Stipp)
 164 Ind. 18.12.25 NSG Ballauf-Wilhelmswörth MA* (F. Schrauth)
 70 Ind. 25.2.26 NSG Ballauf-Wilhelmswörth MA* (J. Dreher)
 120 Ind. 31.1.26 NSG Der Spieß - An der Spießbrücke WO* (V. Schmidt)
 55 Ind. 27.12.25 NSG Im Briehl/Schafwiese AZ (J. Lehnert)
 80 Ind. 28.12.25 NSG Lampertheimer Altrhein gesamt HP (D. Chalwatzis)
 65 dz. 2.11.25 NSG Weschnitz-Insel von Lorsch HP (C. Zurek)
 50 Ind. 31.1.26 NSG Weschnitz-Insel von Lorsch HP (C. Zurek)
 101 Ind. 1.2.26 NSG Weschnitz-Insel von Lorsch HP (C. Zurek)
 50 Ind. 13.2.26 O Marnheim DON (V. Schlär)
 50 Ind. 22.2.26 O Marnheim DON (V. Schlär)
 100 Ind. 3.11.25 Oberschefflenz NOK (E. Werling)
 50 Ind. 22.12.25 Oberschefflenz NOK (E. Werling)
 100 Ind. 8.2.26 Ottersheim DON (V. Schlär)

150 Ind. 9.2.26 Ottersheim DON (V. Schlär)
 200 Ind. 21.2.26 Ottersheim DON (V. Schlär)
 120 Ind. 27.2.26 Partenheim AZ (K. Doerrschuck)
 82 Ind. 8.3.26 Partenheim AZ (K. Doerrschuck)
 50 Ind. 11.1.26 Rhein-km 450 HP (C. Queisser)
 60 Ind. 23.12.25 Roxheimer Altrhein & Silbersee RP (G. Hayman, H. Geske)
 60 Ind. 1.1.26 Roxheimer Altrhein & Silbersee RP (A. Thiele, M. Forst, N. Hölzel)
 100 Ind. 21.3.26 Sandweier, Oberfeld/Autobahnkirche BAD (L. Fischer)
 80 Ind. 29.3.26 Saulheim AZ (K. Doerrschuck)
 65 Ind. 11.12.25 Schiftunger Bruch RA (D. Borck)
 50 Ind. 5.2.26 Schollbr. Buchäcker NOK (M. Schulz)
 50 Ind. 15.2.26 Seeberg, Diedelsheim KA (J. Stipp)
 50 Ind. 1.2.26 Sinsheim HD (M. Hummel)
 50 Ind. 9.2.26 Tongruben, Jägerteiche HP (G. Hagemeister)
 80 Ind. 23.11.25 U.Schefflenz Krummeloch NOK (F. Laier)
 100 Ind. 1.3.26 Vogelschutzgebiet Ober-Hilbersheimer Plateau AZ (K. Doerrschuck)
 70 Ind. 8.3.26 Vogelschutzgebiet Ober-Hilbersheimer Plateau AZ (K. Doerrschuck)
 50 Ind. 22.2.26 W Birkenheide DÜW (C. Exner)
 81 Ind. 22.1.26 W Gönheim/S Ellerstadt DÜW (T. Kärcher)
 50 Ind. 13.1.26 Waldbronn KA (R. Haug)
 100 Ind. 22.2.26 Waldbronn KA (M. Kunz)
 50 Ind. 1.3.26 Waldbronn KA (M. Kunz)
 50 Ind. 16.2.26 Waldmühlb. Hohe Buch NOK (F. Laier)
 50 Ind. 23.11.25 Weingarten KA (U. Kofler)
 100 Ind. 31.1.26 Weisenheim am Sand DÜW (T. Kärcher)
 75 Ind. 9.2.26 Wiesensee AZ (M. Klöppel)
 91 Ind. 1.3.26 Wiesensee AZ (M. Klöppel)
 50 Ind. 21.12.25 Worms WO* (V. Schlär)
 163 Ind. 15.2.26 Wurmberg PF (U. Sach)
 60 Ind. 7.12.25 zw. Göllheim u. Rüssingen DON (V. Schlär)
 50 Ind. 24.12.25 zw. Göllheim u. Rüssingen DON (V. Schlär)

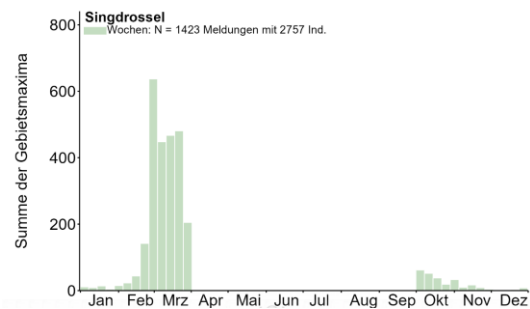

Winterbeobachtungen:

- 1 Ind. 18.12.25 NSG Ballauf-Wilhelmswörth MA* (F. Schrauth)
- 1 Ind. 23.12.25 NSG LA zentrale Ackerfläche HP (M. Stüber)
- 1 Ind. 26.12.25 Ständerweiher bei Roxheim RP (D. Koch)
- 1 Ind. 27.12.25 Au am Rhein, Rhein-km 351/Altrhein RA (A. Jung)
- 1 Ind. 27.12.25 NSG Im Briehl/Schafwiese AZ (J. Lehnert)
- 1 Ind. 29.12.25 Wilhelmsfeld HD (P. Béguin)
- 2 Ind. 30.12.25 Sandweier BAD (L. Fischer)
- 1 Ind. 30.12.25 St. Leoner See HD (G. Kiefer)
- 1 Ind. 1.1.26 Billigheim-Ingenheim SÜW (J. Kutzer)
- 1 Ind. 2.1.26 Neustadt an der Weinstraße NW (S. Hörner)



Singdrossel © J. Dreher

Wacholderdrossel: Meldungen pro 2x2km2 2025-2026, Monate 1-12, Region Nordbaden

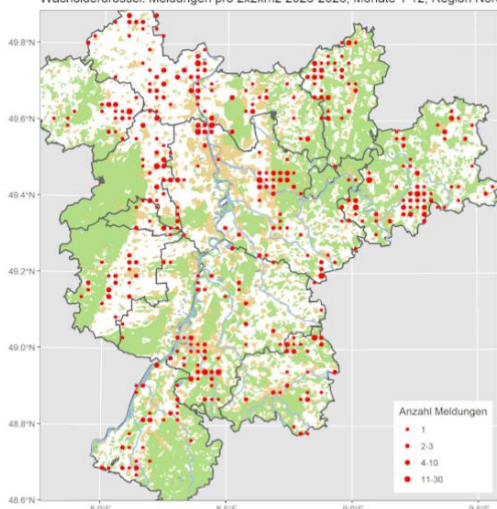

Singdrossel: Jahresvogel: Verbreiteter Brutvogel, häufiger Durchzügler; lokal überwinternd

- 1 Ind. 2.1.26 Oberweier RA (C. Barth)
- 1 Ind. 4.1.26 Viernheim HP (A. Köhler)
- 1 Ind. 5.1.26 Insel Rott KA (F. Schrauth)
- 1 Ind. 5.1.26 Karlsruhe KA* (A. Grams)
- 2 Ind. 6.1.26 Ettlingen KA (S. Nielsen)
- 1 Ind. 6.1.26 Malsch HD (D. Walz)
- 2 Ind. 6.1.26 Neunkirchen Gerlauskl. NOK (C. Bernitt)
- 1 Ind. 7.1.26 Ettlingen KA (S. Nielsen)
- 2 Ind. 8.1.26 Baden-Baden BAD (A. Huck)
- 1 Ind. 10.1.26 Diefenbach PF (J. Bosch, S. Bosch)
- 1 Ind. 11.1.26 Altlußheim HD (J. Möhring)
- 2 Ind. 11.1.26 Diefenbach PF (S. Bosch)
- 1 Ind. 11.1.26 Dossenheim - Augustenbühl HD (K. Gräter)
- 1 Ind. 12.1.26 Bad Rotenfels RA (W. Seiler)
- 1 Ind. 13.1.26 NSG Altneckar Heidelberg Wieblingen MITTE HD (J. Förderer)
- 1 Ind. 13.1.26 Sulzbacher Dorfteich NOK (M. Müller)
- 1 Ind. 14.1.26 Bad Rotenfels RA (W. Seiler)



Singdrossel © D. Koch

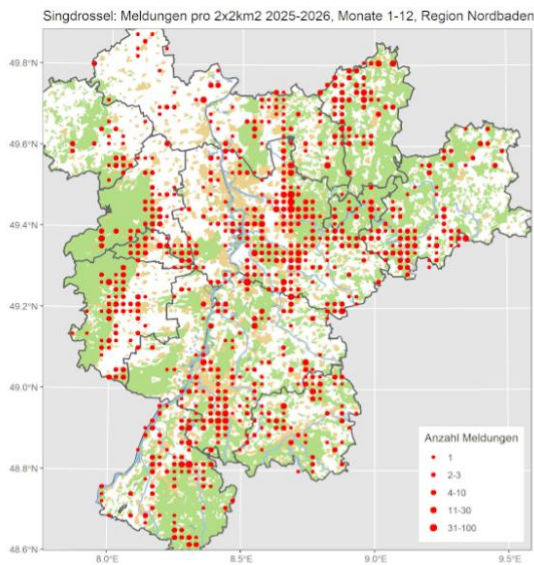

Rotdrossel: Regelmäßiger Wintervogel und Durchzügler

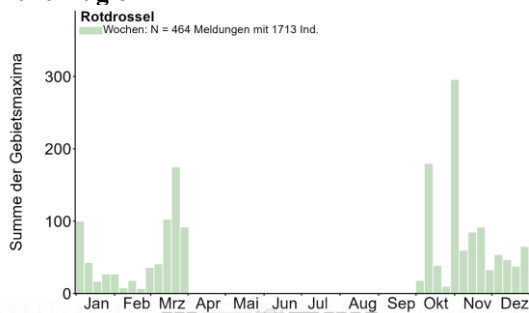

Gebietsmaxima ab 10 Ind.:

- 12 Ind. 3.11.25 Altrheinsee AZ (S. Wennekamp)
- 30 Ind. 1.11.25 Bad Dürkheim DÜW (C. Exner)
- 10 Ind. 5.12.25 Bolanden-Weierhof DON (J. Braun)
- 10 dz. 14.10.25 Brühl-Rohrhof N HD (C. Stohl)
- 10 Ind. 11.3.26 Dossenheim HD (J. Kunz)
- 10 Ind. 12.3.26 Dossenheim Ölberg HD (J. Kunz)
- 10 Ind. 15.3.26 Eberbach Breitenstein HD (C. Kunze, M. Schulz)
- 19 Ind. 2.11.25 Eich AZ (V. Schmidt)
- 21 Ind. 20.3.26 Falkenstein DON (J. Klug)
- 15 Ind. 23.3.26 Frankensee bei Gommersheim SÜW (C. Heber)
- 25 Ind. 29.12.25 Fränkisch-Crumbach ERB (A. Köhler)
- 15 Ind. 1.1.26 Grünstadt DÜW (J. Debus)

- 10 Ind. 3.1.26 Grünstadt DÜW (J. Debus)
- 10 Ind. 4.1.26 Grünstadt DÜW (V. Schlär)
- 10 Ind. 7.1.26 Grünstadt DÜW (V. Schlär)
- 20 Ind. 20.3.26 Heidelberg-Abtei Neuburg HD (H. Holland)



Rotdrossel © D. Koch

- 20 Ind. 21.3.26 Heidelberg-Abtei Neuburg HD (H. Holland)
- 10 Ind. 27.3.26 Heidelberg-Abtei Neuburg HD (H. Holland)
- 25 dz. 11.10.25 Heidelberg-Zentrum HD (M. Mooij)
- 27 dz. 31.10.25 Knittlingen PF (E. Körner, J. Stipp)
- 22 dz. 29.3.26 Knittlingen, Kalkofen PF (E. Körner)
- 10 Ind. 3.10.25 Kraichtal KA (M. Rumberger)
- 20 Ind. 3.1.26 Landau MOS (H. Meier)
- 35 Ind. 12.10.25 Lorsch HP (A. Köhler)
- 15 Ind. 11.1.26 Mannheim MA* (D. Koch)
- 30 Ind. 5.12.25 Maulbeeraue HP (C. Queisser)
- 11 Ind. 7.11.25 Neunkirchen Gerlauskl. NOK (C. Bernitt)
- 24 Ind. 2.11.25 NSG Aalkistensee PF (E. Körner)

20 Ind. 18.12.25 NSG Lampertheimer Altrhein gesamt HP (M. Wink)
 50 Ind. 15.3.26 Nüstenbach NOK (P. Baust)
 10 Ind. 29.3.26 OT Haardt NW (C. Heber)
 40 Ind. 22.3.26 Reichelsheim ERB (A. Köhler)
 15 Ind. 1.1.26 Roxheimer Altrhein & Silbersee RP (A. Thiele, N. Hölzel)
 12 Ind. 2.3.26 Sandhausen HD (B. Steiner)
 30 Ind. 14.10.25 Schweisweiler DON (J. Klug)
 12 Ind. 12.12.25 Silbersee bei Roxheim RP (M. Wink)
 75 dz. 1.11.25 Weinheim HD (H. Holland)
 15 Ind. 21.3.26 Winnweiler DON (J. Klug)
 10 Ind. 30.12.25 zw. Herxheim am Berg u. Kallstadt DÜW (U. Maier)

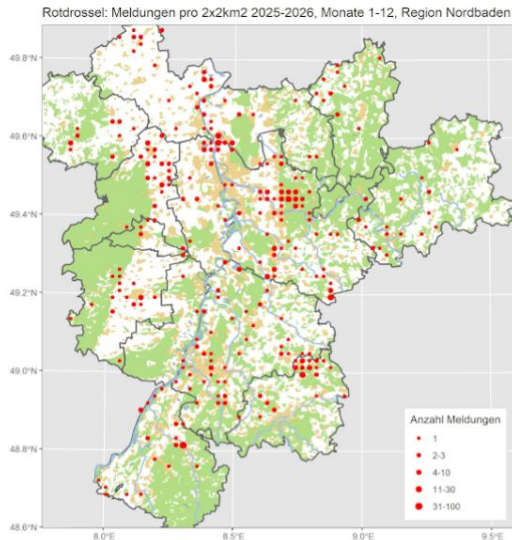

Grauschnäpper: Sommervogel; lokaler Brutvogel, verbreiteter Durchzügler

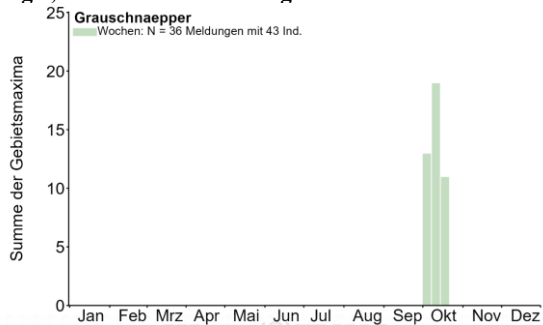

Später Herbstdaten:

1 Ind. 8.10.25 St. Leon-Rot HD (G. Kiefer)
 1 Ind. 9.10.25 Sinsheim HD (E. Sefrin)
 1 Ind. 10.10.25 Muggensturm RA (A. Jung)
 2 Ind. 11.10.25 Altrhein-Lauter bei Neuburg GER (A. Jung)
 2 Ind. 11.10.25 Karlsruhe KA* (P. Funk)
 1 Ind. 11.10.25 Worms WO* (K.&T. Dreher-Fiebig)
 1 Ind. 12.10.25 Sinsheim HD (E. Sefrin)
 1 Ind. 12.10.25 Wiesloch HD (G. Kiefer)
 1 Ind. 13.10.25 Bad Rotenfels/Kuppenheim RA (W. Seiler)
 1 Ind. 13.10.25 Ladenburg Losgraben HD (G. Kiefer)
 1 Ind. 13.10.25 Ladenburg Neckarfähre HD (G. Kiefer)
 1 Ind. 13.10.25 NSG Altneckar Heidelberg Wieblingen MITTE HD (J. Förderer)
 1 Ind. 13.10.25 Sinsheim HD (E. Sefrin)

2 Ind. 14.10.25 Bad Rotenfels RA (W. Seiler)
 2 Ind. 14.10.25 NSG Wagbachniederung KA (G. Kiefer)
 1 Ind. 14.10.25 Sinsheim HD (E. Sefrin)
 1 Ind. 14.10.25 Waldbronn KA (R. Haug)
 1 Ind. 15.10.25 Sinsheim HD (E. Sefrin)
 1 Ind. 16.10.25 St. Leon-Rot HD (G. Kiefer)
 1 Ind. 17.10.25 Ladenburg Losgraben HD (G. Kiefer)
 2 Ind. 17.10.25 Muggensturm RA (A. Jung)
 1 Ind. 17.10.25 Sinsheim HD (E. Sefrin)
 1 Ind. 18.10.25 Bad Rotenfels/Kuppenheim RA (W. Seiler)
 1 Ind. 18.10.25 Karlsruhe KA* (A. Jung)
 1 Ind. 18.10.25 Speyer SP* (E. Sefrin)
 1 Ind. 18.10.25 Waldbronn KA (R. Haug)
 1 Ind. 19.10.25 Bad Rotenfels RA (W. Seiler)

Braunkehlchen: Sommervogel; verbreiteter Durchzügler

Später Herbstdaten:

1 Ind. 1.10.25 NSG Wagbachniederung KA (H. Schmitt)
 2 Ind. 1.10.25 Saalbachniederung KA (D. Koch)
 1 Ind. 3.10.25 Saalbachniederung KA (T. Jungbauer)
 2 Ind. 7.10.25 SSW Ruppertsberg/O Königsbach DÜW (C. Heber)
 1 Ind. 9.10.25 Mannheim MA* (H. Faubel)
 1 Ind. 19.10.25 Diefenbach, PF (J. Bosch)



Braunkehlchen in SBN © D. Koch

Schwarzkehlchen: Jahresvogel; verbreiteter Brutvogel, Durchzügler; lokal überwinternd

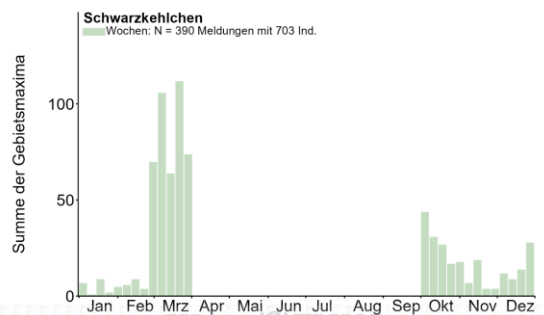

Gebietsmaxima ab 4 Ind.:

5 (1 M) 10.3.26 Altneckar, Rodau, HP (C. Schweiger)
 4 B3 (2 M, 2 W) 8.3.26 Eich-Gimbsheimer Altrhein mit NSG AZ (V. Schmidt)
 4 B3 (2 M, 2 W) 21.3.26 Eich-Gimbsheimer Altrhein mit NSG AZ (V. Schmidt)
 4 B3 8.3.26 Ganerbe Harthausen RP (C. Heber)

8 Ind. 14.10.25 Gießbachniederung KA* (N. Falk)
 4 A1 (1 M, 3 wf.) 22.3.26 Karlsruhe KA* (A. Vogel)
 4 (3 M) 21.3.26 Klärteiche Offstein DÜW (H. Schmitt, M.u.H. Hoffmann, V. Schmidt)
 4 (1 wf. / 1 M ad., 2 wf.) 11.3.26 Marnheim DON (A. Köhler)
 5 Ind. 3.10.25 NSG Ballauf-Wilhelmswörth MA* (F. Schrauth)
 4 B3 (1 M, 1 W / 1 M, 1 W) 12.3.26 NSG Ballauf-Wilhelmswörth MA* (F. Schrauth)
 9 Ind. 19.10.25 NSG Der Spieß - An der Spießbrücke WO* (M. Rumberger, V. Schmidt)
 6 B3 (4 M, 2 W) 1.3.26 NSG Der Spieß - An der Spießbrücke WO* (D. Hamm, V. Schmidt)
 9 B4 (1 M / 1 M // 5 M, 4 W) 7.3.26 NSG Der Spieß - An der Spießbrücke WO* (T. Haug, V. Schmidt)
 8 B9 (6 M, 2 W) 12.3.26 NSG Der Spieß - An der Spießbrücke WO* (V. Schmidt)
 6 (4 M, 2 W) 15.3.26 NSG Der Spieß WO* (V. Schmidt)
 10 B5 22.3.26 NSG Der Spieß - An der Spießbrücke WO* (E. Oschkinat V. Hoof, J. Kortlepel, L. Haak, V. Schmidt)
 4 Ind. 14.10.25 NSG Wagbachniederung KA (J. Bayer)
 5 (1 M, 2 W / 1 M, 1 wf.) 3.10.25 NSG Weschnitz-Insel von Lorsch HP (C. Zurek)
 4 Ind. 1.3.26 Ober-Flörsheim: Friedhof AZ (M. Lipka)
 4 (2 M ad., 2 W ad.) 3.3.26 Saalbachniederung KA (G. Kiefer)
 4 Ind 19.3.26 Saalbachniederung KA (G. Kiefer, M. Rumberger, T. Lang)
 4 B3 (1 M // 1 M, 1 W) 20.3.26 Saalbachniederung KA (M. Müller, R. Haug, S. Kusterer, W. Debatin)
 4 B3 (1 M / 1 M, 1 W // 1 M, 1 W) 21.3.26 Saalbachniederung KA (C.u.S. Zantke, M. Seiser, S. Heß, T. Lang)
 4 A28.3.26 Saalbachniederung KA (J. Reif)



Schwarzkehlchen-Weibchen © J. Dreher



Schwarzkehlchen-Männchen © B. Steiner

5 (1 M // 3 W, 2 M) 31.3.26 Saalbachniederung KA (D. Koch, G. Kiefer)
 5 Ind. 21.3.26 Sandweier BAD (L. Fischer)
 4 Ind. 9.10.25 SSW Ruppertsberg/O Königsbach DÜW (J. Klug)
 4 (2 M, 2 W) 20.3.26 Steinfeld SÜW (C. Helbling)
 5 Ind. 5.10.25 Steinfelsbachtal nördl. Hergersweiler SÜW (J. Kutzer)

Winterbeobachtungen:

2 Ind. 18.12.25 NSG Ballauf-Wilhelmswörth MA* (F. Schrauth)
 1 Ind. 19.12.25 Worms WO* (J. Stratmann)
 1 W 20.12.25 NSG Der Spieß - An der Spießbrücke WO* (V. Schmidt)
 1 Ind. 20.12.25 Neunkirchen Gerlauskl. NOK (C. Bernitt)
 1 M 20.12.25 SSW Ruppertsberg/O Königsbach DÜW (C. Heber)
 4 Ind. 21.12.25 Karlsruhe KA* (R. Haug)
 1 M 21.12.25 Ottersheim bei Landau GER (J. Ullemeyer)
 1 Ind. 21.12.25 Sandweier BAD (L. Fischer)
 1 W 25.12.25 NSG Der Spieß - An der Spießbrücke WO* (V. Schmidt)
 3 Ind. 25.12.25 Walldorf HD (M. Ludwig)
 2 (1 M, 1 W) 26.12.25 Knittelsheim GER (J. Zürker)
 1 Ind. 26.12.25 NSG Der Spieß - An der Spießbrücke WO* (S. Wegmann)
 2 (1 M, 1 W) 27.12.25 Billigheimer Bruch SÜW (A. Schrass)
 1 Ind. 27.12.25 Ganerbe Harthausen RP (D.u.U. Hoffmann)



Schwarzkehlchen-Männchen © D. Koch

2 Ind. 27.12.25 NSG Der Spieß - An der Spießbrücke WO* (V. Schlär)
 1 M 27.12.25 NSG Weschnitz-Insel von Lorsch HP (C. Zurek)
 4 (1 M, 1 W / 1 M, 1 W) 27.12.25 Saalbachniederung KA (S. Olschewski)

- 2 (1 M) 27.12.25 Steinfelsbachtal nördl. Hergersweiler SÜW (A. Schrass)
- 1 M 28.12.25 Eich AZ (J. Poßmann)
- 2 (1 M, 1 W) 28.12.25 Saalbachniederung KA (J. Blessing)
- 1 Ind. 28.12.25 Sandweier, Oberfeld/Autobahnkirche BAD (L. Fischer)
- 1 M ad. 28.12.25 Stutensee KA (H. Geske)
- 2 Ind. 28.12.25 Worms WO* (J. Poßmann)
- 1 M 29.12.25 Saalbachniederung KA (A. Schultner, W. Debatin)
- 2 (1 W, 1 M) 30.12.25 Billigheimer Bruch SÜW (A. Schrass)
- 2 Ind. 30.12.25 Karlsruhe KA* (C. Woelfle)
- 1 Ind. 30.12.25 Saalbachniederung KA (W. Debatin)
- 2 Ind. 30.12.25 Sandweier BAD (L. Fischer)
- 3 (2 W, 1 M) 1.1.26 Karlsruhe KA* (K. Stapf, R. Haug)
- 2 (1 M, 1 wf.) 1.1.26 Stollhofen RA (W. Jansen)
- 2 (1 M, 1 W) 3.1.26 Karlsruhe KA* (A. Vogel, H. Schneider, K. Stapf)
- 1 M 4.1.26 Ettlingen KA (R. Haug)
- 2 (1 M, 1 W) 4.1.26 Karlsruhe KA* (A. Thiele, E. Körner, K. Lechner)
- 2 (1 M, 1 W // 1 W ad., 1 M ad.) 5.1.26 Karlsruhe KA* (F. Oboril, M. Seiser, P. Funk, S. Simpson)
- 1 M 7.1.26 Ottersheim bei Landau GER (P. Hilsendegen)
- 1 Ind. 12.1.26 Saalbachniederung KA (W. Debatin)

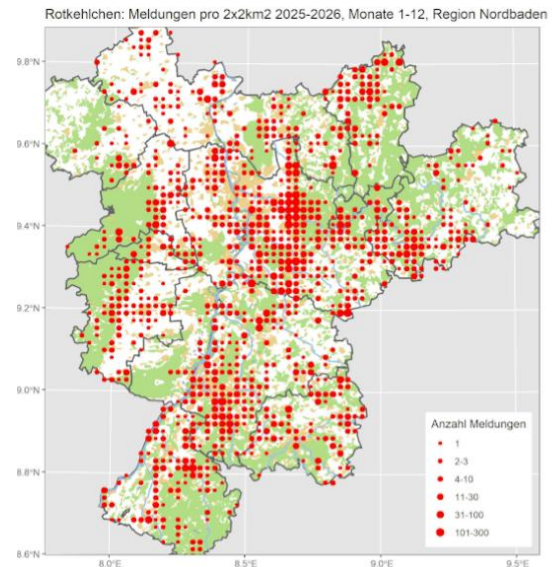

Rotkehlchen © J. Dreher

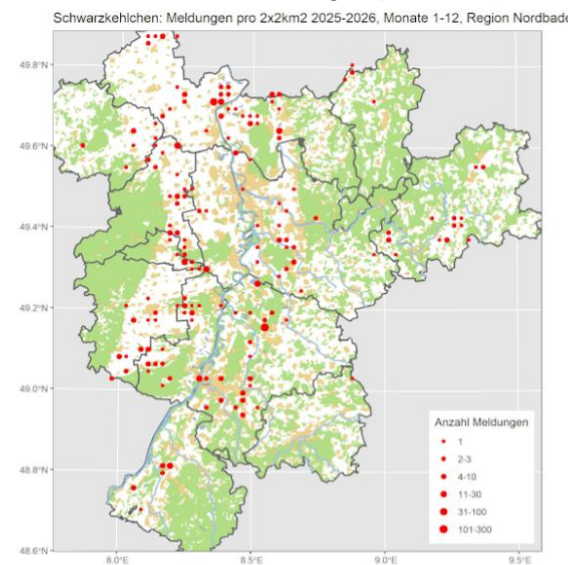

Rotkehlchen: Jahresvogel: Häufiger Brutvogel, Durchzügler und Wintergast

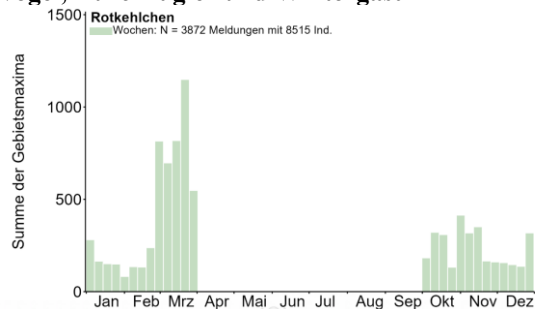

Blaukehlchen: Sommervogel: Lokaler Brutvogel und Durchzügler

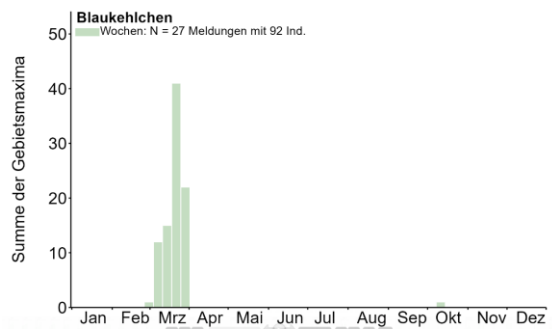

Blaukehlchen-Männchen © W. Fischer



Blaukehlchen-Männchen © W. Fischer

Frühjahrsmeldungen:

- 1 Ind. 28.2.26 NSG Der Spieß - An der Spießbrücke WO* (N. Koch)
- 1 M 1.3.26 NSG Der Spieß - An der Spießbrücke WO* (V. Schmidt)
- 5 A2 (2 M / 1 M / 2 M) 7.3.26 NSG Der Spieß - An der Spießbrücke WO* (V. Schmidt)

3 (2 M // 3 M ad.) 8.3.26 NSG Der Spieß - An der Spießbrücke WO* (H. Ackermann, H. Schmitt, N. Koch, V. Schlär)

1 Ind. 9.3.26 NSG Wagbachniederung KA (M. Wink)

1 Ind. 9.3.26 Worms WO* (H. Urban, S. Wegmann)

4 (4 M ad.) 11.3.26 Klärteiche Offstein DÜW (K. Dworschak, W. Fischer)

3 (3 M) 12.3.26 NSG Der Spieß - An der Spießbrücke WO* (V. Schmidt)

1 Ind. 13.3.26 NSG Der Spieß - An der Spießbrücke WO* (V. Schlär)

1 Ind. 14.3.26 NSG Der Spieß - An der Spießbrücke WO* (G.C. Hau)

11 (11 M) 15.3.26 NSG Der Spieß - An der Spießbrücke WO* (V. Schmidt)

2 Ind. 18.3.26 NSG Wagbachniederung KA (T. Lang)

5 A2 19.3.26 NSG Der Spieß - An der Spießbrücke WO* (K. Montag)

1 Ind. 19.3.26 Saalbachniederung KA (T. Lang)

7 Ind. 20.3.26 Klärteiche Offstein DÜW (W. Fischer)

3 A2 20.3.26 NSG Der Spieß - An der Spießbrücke WO* (H.-P. Goerlich, J. Debus, P. Schmidt)

2 A2 20.3.26 NSG Wagbachniederung KA (G. Kiefer, M. Müller)

3 (3 M) 12.3.26 NSG Der Spieß - An der Spießbrücke WO* (V. Schmidt)

1 Ind. 13.3.26 NSG Der Spieß - An der Spießbrücke WO* (V. Schlär)

1 Ind. 14.3.26 NSG Der Spieß - An der Spießbrücke WO* (G.C. Hau)

11 (11 M) 15.3.26 NSG Der Spieß - An der Spießbrücke WO* (V. Schmidt)

2 Ind. 18.3.26 NSG Wagbachniederung KA (T. Lang)

5 A2 19.3.26 NSG Der Spieß - An der Spießbrücke WO* (K. Montag)

1 Ind. 19.3.26 Saalbachniederung KA (T. Lang)

7 Ind. 20.3.26 Klärteiche Offstein DÜW (W. Fischer)

3 A2 20.3.26 NSG Der Spieß - An der Spießbrücke WO* (H.-P. Goerlich, J. Debus, P. Schmidt)

2 A2 20.3.26 NSG Wagbachniederung KA (G. Kiefer, M. Müller)

Danach täglich mehrfach gemeldet.

Blaukehlchen: Meldungen pro 2x2km2 2025-2026, Monate 1-12, Region Nordbaden

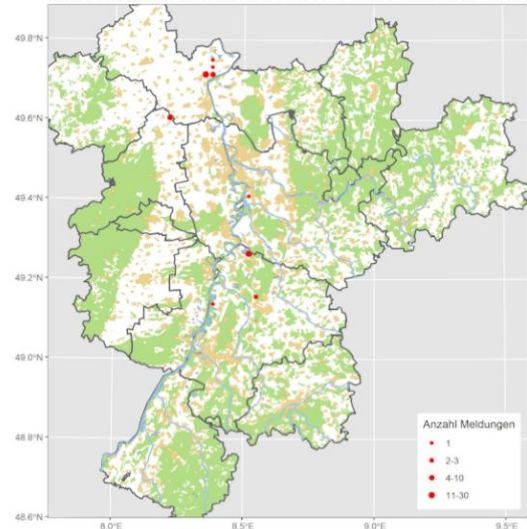

Hausrotschwanz: Jahresvogel; häufiger Brutvogel und Durchzügler, lokal überwintert

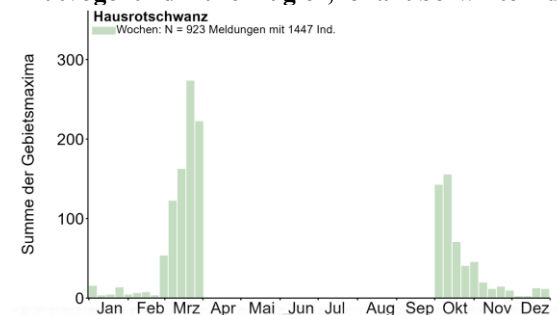

Winterbeobachtungen:

- 4 Ind. 18.12.25 Heidelberg HD (J. Dreher)
- 1 Ind. 18.12.25 Wachenheim an der Weinstraße DÜW (K.&.T. Dreher-Fiebig)
- 1 Ind. 19.12.25 Sinsheim HD (E. Sefrin)
- 1 Ind. 20.12.25 Hardtsee KA (C. Woelfle, M. Woelfle)
- 1 Ind. 20.12.25 Ladenburg Neckarfähre HD (J. Dreher)

- 1 Ind. 20.12.25 Mannheim MA* (H. Bott)
- 1 Ind. 21.12.25 Heidelberg-Handschuhsheim HD (B. Bohn)



Hausrotschwanz-Männchen © S. Frewer

- 1 Ind. 22.12.25 Heidelberg-Neuenheimer Feld Schwimmbad HD (C. Kunze)
- 1 wf. 22.12.25 Kirchbrombach ERB (T. Steiger)
- 1 M ad. 25.12.25 Hockenheim HD (H. Schinke)
- 1 Ind. 25.12.25 Spessart KA (K. Lechner)
- 1 Ind. 26.12.25 Dossenheim Schwabenheim HD (G. Hayman)
- 1 M 26.12.25 Sandweier, Oberfeld/Autobahnkirche BAD (L. Fischer)
- 1 Ind. 26.12.25 Walldürn NOK (R. Limprecht)
- 1 M ad. 28.12.25 Michelstadt-Nord ERB (M. Post)
- 1 Ind. 28.12.25 Sandweier, Oberfeld/Autobahnkirche BAD (L. Fischer)
- 2 (1 M, 1 wf.) 28.12.25 Weinheim- Herrmannshof HD (C. Zurek)
- 2 (1 M / 1 M) 29.12.25 Mannheim MA* (S. Olschewski)
- 1 Ind. 30.12.25 Friedhof Hilsbach HD (E. Seffrin)
- 1 W 31.12.25 Bad Schönborn KA (M. Essig)
- 1 Ind. 31.12.25 Eich AZ (J. Wiegand)
- 1 M 1.1.26 Hockenheim HD (H. Schinke)
- 1 Ind. 1.1.26 Karlsruhe KA* (E. Wilhelmi)
- 1 wf. 3.1.26 Heidelberg HD (T. Scheltwort)
- 1 M 3.1.26 Maulbronn, Buchwald PF (E. Körner)
- 4 Ind. 3.1.26 Stutensee KA (R. Wegner)
- 1 Ind. 4.1.26 Heidelberg HD (M. Mooij)
- 1 Ind. 4.1.26 Karlsruhe KA* (E. Wilhelmi)
- 1 Ind. 5.1.26 Karlsruhe KA* (L. Dieckhoff, T. Speck)
- 1 M 5.1.26 Maulbronn, Buchwald PF (E. Körner)
- 1 M 6.1.26 Karlsruhe KA* (C. Seffried)
- 1 Ind. 6.1.26 Lomersheim W PF (H. Voith)
- 1 wf. 6.1.26 Roxheimer Altrhein & Silbersee RP (D.J. Tindall)
- 1 Ind. 9.1.26 Speyer SP* (S. Haberer)
- 1 Ind. 10.1.26 Wöllstein AZ (F. Adorf)
- 1 M 11.1.26 Rauenberg HD (J. Förderer)



Hausrotschwanz-Weibchen © D. Koch

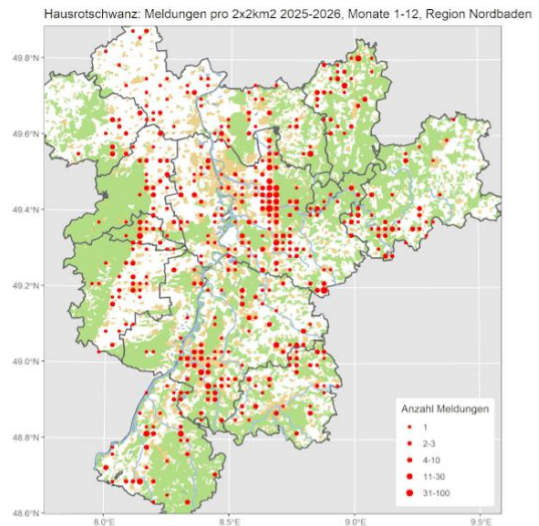

Gartenrotschwanz: Verbreiteter Sommervogel

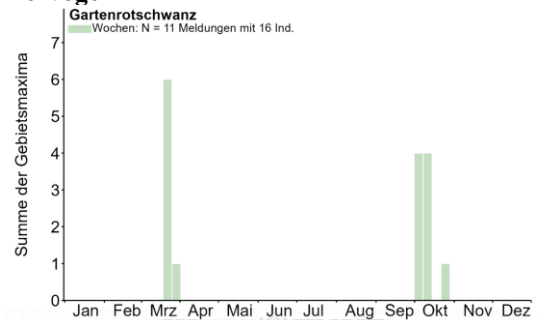

Späte Durchzügler:

- 2 Ind. 3.10.25 Sandweier, Oberfeld/Autobahnkirche BAD (L. Fischer)
- 1 wf. 3.10.25 Schriesheim HD (M. Ziara)
- 1 Ind. 5.10.25 Saalbachniederung KA (M. Höhne)
- 1 Ind. 9.10.25 Nußdorf MOS (U. Janz)
- 1 Ind. 11.10.25 Karlsruhe KA* (M. Z.)
- 1 M 12.10.25 Diefenbach PF (J. Bosch)
- 1 Ind. 25.10.25 Königsbach-Stein PF (H. Pasewald)

Frühe Rückkehrer:

- 4 Ind. 22.3.26 Guttenbach Kleibloch NOK (B. Heymanns)
- 2 (2 M) 24.3.26 Saalbachniederung KA (L. Rauscher)
- 1 Ind. 31.3.26 Helmstadt-Bargen HD (C. Kunze)

Steinschmätzer: Sommervogel: Lokaler Brutvogel; regelmäßiger Durchzügler

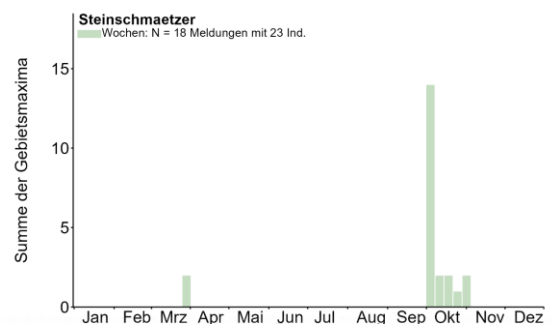

Alle Daten:

- 1 dz. 2.10.25 Mutterstadt RP (T. Kärcher)

- 1 Ind. 2.10.25 Neunkirchen Gerlauskl. NOK (C. Bernitt)
- 1 Ind. 3.10.25 Gießbachniederung KA* (H. Preis)
- 1 Ind. 4.10.25 Neunkirchen S NOK (C. Bernitt)
- 2 Ind. 5.10.25 Biedesheim DON (V. Schlär)
- 3 Ind. 5.10.25 Mutterstadt RP (K. Belzer, T. Kärcher)
- 1 Ind. 7.10.25 Baden-Baden BAD (J. Lehmann)
- 1 Ind. 8.10.25 Rödersheim-Gronau RP (T. Kärcher)
- 1 Ind. 19.10.25 Knittlingen PF (E. Körner)
- 1 Ind. 20.10.25 Neunkirchen Gerlauskl. NOK (C. Bernitt)
- 1 wf. 23.10.25 Katzental NOK (F. Laier)
- 1 Ind. 29.10.25 Hambrücken KA (W. Debatin)
- 1 wf. 29.10.25 Rheinmünster RA (W. Jansen)

Frühe Rückkehrer

- 1 M 29.3.26 Friedelsheim DÜW (F. Geisen)
- 1 Ind. 29.3.26 Kleine Lagune, Doh HD (H. Partsch)

Wasseramsel: Lokaler Jahresvogel an Fließgewässern des Mittelgebirges

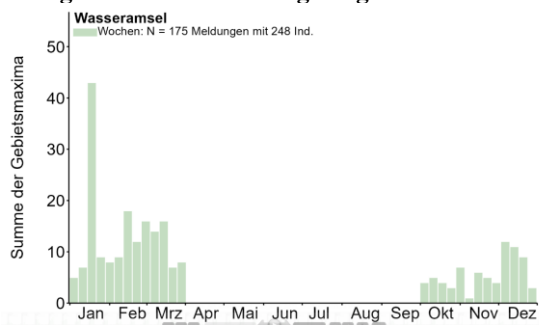

Wasseramsel © W. Fischer

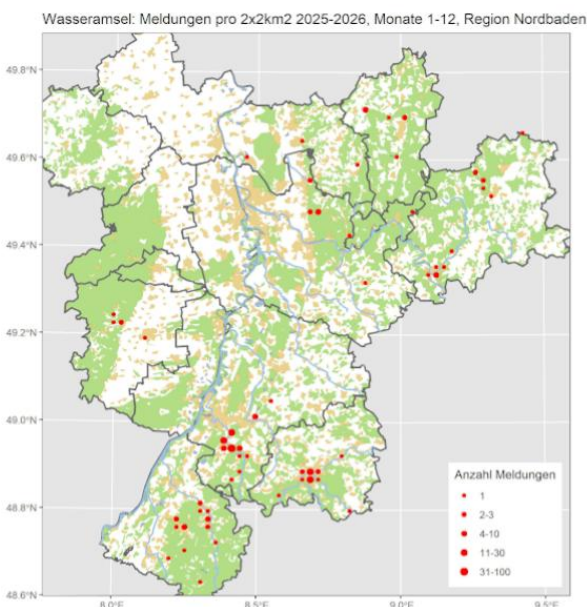

Alpenbraunelle; Ausnahmegast

Alle Daten:

1 Ind. 15.3.26 Bad Dürkheim DÜW (A. Köhler) Vogel sucht an den Felsen nach Nahrung, putzt sich und verschwindet um Sonnenuntergang in einer Felsspalte. Vogel mit eindeutigen weißem Kehlfleck, roten Flanken und gelb-orangenem Unterschnabel.

Heckenbraunelle: Jahresvogel; verbreiteter Brutvogel und Durchzügler

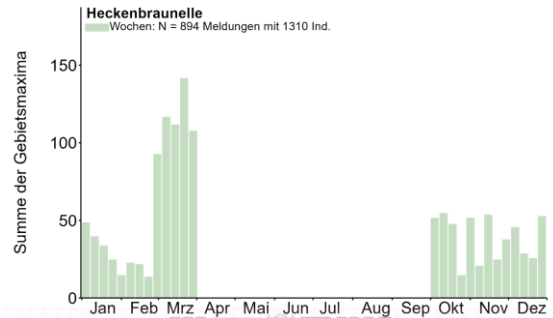

Heckenbraunelle: Meldungen pro 2x2km2 2025-2026, Monate 1-12, Region Nordbader

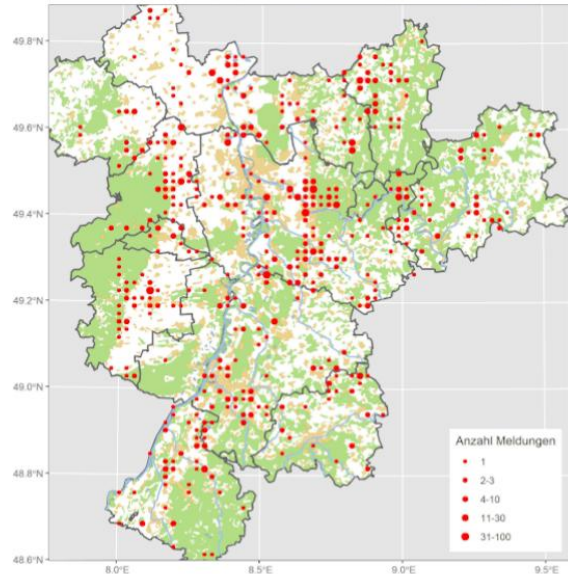

Heckenbraunelle © J. Dreher

Haussperling: Häufiger Jahresvogel im menschlichen Siedlungsbereich

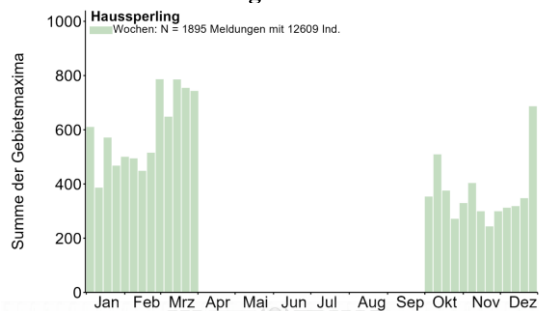

Gebietsmaxima ab 30 Ind.: 50 Ind. 22.1.26 Ackerflächen westl. Rodau HP (J. Kreuziger)

- 30 Ind. 19.10.25 Bad Dürkheim DÜW (H. Schmitt)
- 30 Ind. 20.1.26 Bad Dürkheim DÜW (R. Steinhausen)
- 77 Ind. 28.12.25 Baiertal-Schatzgrundhof HD (G. Krewing-Rambausek)
- 30 A2 22.3.26 Baiertal-Schatzgrundhof HD (G. Krewing-Rambausek)
- 35 Ind. 25.10.25 Dielheim HD (G. Krewing-Rambausek)
- 50 Ind. 22.12.25 Dielheim HD (G. Krewing-Rambausek)
- 31 Ind. 2.3.26 Dossenheim - Augustenbühl HD (K. Gräter)
- 30 A2 16.3.26 Dossenheim - Augustenbühl HD (K. Gräter)
- 30 Ind. 3.3.26 Eggenstein-Leopoldshafen KA (S. Tillmanns)
- 30 Ind. 19.10.25 Haßloch DÜW (M. Bub)
- 30 B3 20.2.26 Heddesheim HD (M. Wink)
- 90 Ind. 14.10.25 Heidelberg HD (C. Steinkamp)
- 40 Ind. 30.1.26 Heidelberg HD (G. Kiefer)
- 37 Ind. 28.2.26 Heidelberg-Handschuhsheim HD (J. Brückner)
- 100 Ind. 7.10.25 Heidelberg Zoo HD (J. Stipp)
- 30 Ind. 21.12.25 Hochdorf-Assenheim RP (H. Geske)
- 30 Ind. 27.12.25 Hockenheim HD (H. Bott, H. Schinke)
- 30 Ind. 2.1.26 Kärchersee HP (N. Hölzel)
- 30 Ind. 4.2.26 Karlsruhe KA* (S. Brethauer)
- 30 Ind. 7.1.26 Lampertheim Industriegebiet HP (F. Schrauth)
- 30 Ind. 15.11.25 Leimersheim GER (T. Hanewald)
- 40 Ind. 16.1.26 Leimersheim GER (T. Hanewald)
- 35 Ind. 6.10.25 Mutterstadt RP (H. Geske)
- 30 Ind. 13.12.25 Mutterstadt RP (H. Geske)
- 30 Ind. 3.1.26 N.gerach Seeb.teich NOK (B. Heymanns)
- 40 Ind. 31.1.26 NSG Neckaraue HD (M. Wink)
- 50 Ind. 17.2.26 NSG Neckaraue HD (M. Wink)
- 32 A2 28.2.26 NSG Neckaraue HD (M. Wink)
- 30 Ind. 1.11.25 NSG Wagbachniederung KA (A.a.S. Beadle, C. Woelfle, M. Woelfle)
- 31 Ind. 31.3.26 NSG Wagbachniederung KA (F. Kühne)
- 31 Ind. 31.12.25 Nußloch HD (G. Kiefer)
- 40 Ind. 21.2.26 Obrigheim NOK (O. Zajgla)
- 30 Ind. 31.1.26 Plittersdorf, Schöpfwehr/Oberwald/Wittmatt RA (L. Burtney)
- 30 Ind. 25.1.26 Reichelsheim ERB (C. Baum)
- 30 Ind. 8.11.25 Rohrbach, Reichelsheim ERB (B. Beckmann)
- 30 Ind. 14.12.25 Sinsheim HD (M. Hummel)
- 47 Ind. 4.1.26 Sinsheim HD (E. Sefrin)
- 35 Ind. 6.1.26 Sinsheim HD (E. Sefrin, M. Hummel)
- 30 Ind. 8.10.25 Stutensee KA (B. Petereit)

- 54 Ind. 26.10.25 Stutensee KA (R. Wegner)
- 50 Ind. 25.12.25 Stutensee KA (R. Wegner)
- 36 Ind. 27.12.25 Stutensee KA (R. Wegner)
- 30 Ind. 4.1.26 Stutensee KA (R. Wegner)
- 62 A1 21.3.26 Walldorf HD (S. Kneitz)
- 49 B6 15.3.26 Weiten-Gesäß ERB (C. Durst)
- 30 Ind. 12.10.25 Wiesloch HD (G. Kiefer)
- 30 Ind. 7.12.25 Wiesloch HD (G. Kiefer)

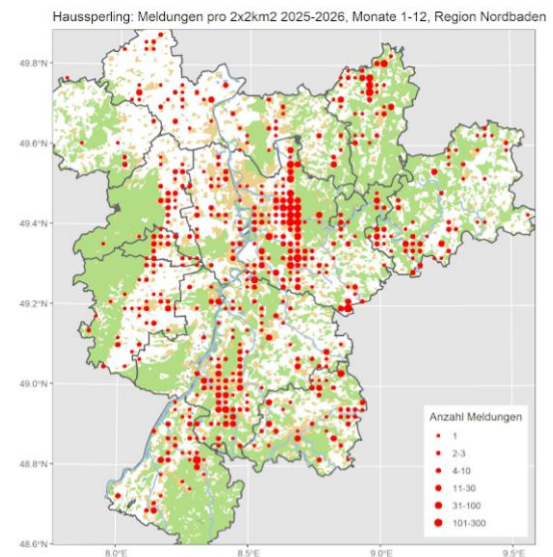

Feldsperling: Inzwischen eher ein lokaler Jahresvogel

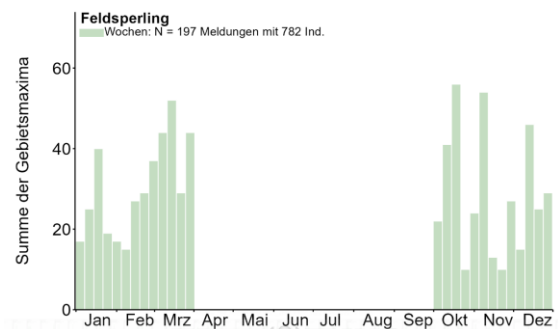

Gebietsmaxima ab 20 Ind.:

- 20 Ind. 21.10.25 Hainstadt Alte Rödern NOK (U. Mössinger)
- 32 Ind. 11.11.25 Halberstung/Müllhofen RA (D. Peter)
- 23 B9 (1 M / 1 M) 12.3.26 MhB-bw39 NOK (P. Baust)





Feldsperling © W. Debatin

Feldsperling: Meldungen pro 2x2km² 2025-2026, Monate 1-12, Region Nordbaden

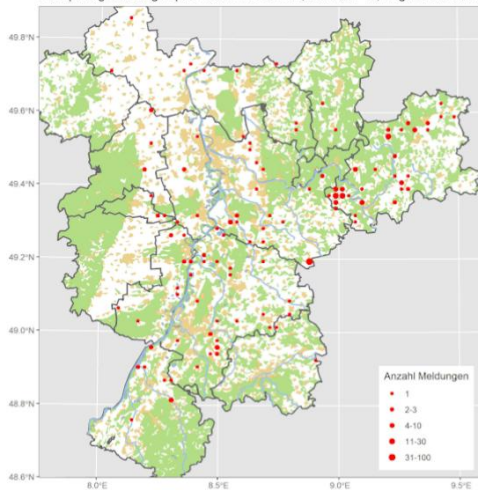

Baumpieper: Sommervogel; inzwischen nur noch lokaler Brutvogel; verbreiteter Durchzügler

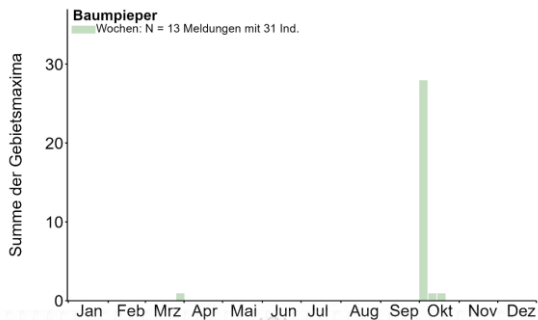

- Alle Daten:** 6 dz. 1.10.25 Wald-Michelbach HP (A. Köhler)
 1 Ind. 2.10.25 Dossenheim Schwabenheim HD (M. Wink)
 1 Ind. 3.10.25 Hambrücken KA (W. Debatin)
 2 Ind. 3.10.25 NO Einselthum DON (V. Schmidt)
 1 dz. 3.10.25 NSG Ballauf-Wilhelmswörth MA* (F. Schrauth)
 1 Ind. 3.10.25 Rohrlachweiher bei Fußgönheim RP (K.&.T. Dreher-Fiebig)
 10 Ind. 3.10.25 Sandweier, Oberfeld/Autobahnkirche BAD (L. Fischer)
 1 Ind. 3.10.25 Sinsheim HD (E. Sefrin)
 2 Ind. 3.10.25 Vogelbusch Nußdorf MOS (F. Bindrich)
 1 dz. 5.10.25 Sinsheim HD (E. Sefrin)
 1 Ind. 6.10.25 Sinsheim HD (E. Sefrin)
 1 Ind. 7.10.25 Sinsheim HD (E. Sefrin)
 1 dz. 11.10.25 Knittlingen PF (E. Körner, J. Stipp)
 1 Ind. 18.10.25 Sandweier, Oberfeld/Autobahnkirche BAD (L. Fischer)

Frühjahr: Früher Heimzügler:

1 Ind. 29.3.26 NSG Wagbachniederung KA (A. Köhler)

Wiesenpieper: Jahresvogel: Lokaler Brutvogel (z.B. Schwarzwald); häufiger Durchzügler und Wintergast

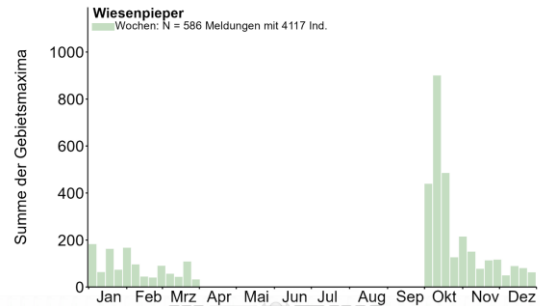

Winterbeobachtungen:

- 51 Ind. 1.12.25 Bad Schönborn KA (M. Essig)
 2 Ind. 1.12.25 IKONE Neckarelz NOK (O. Zajgla)
 9 Ind. 1.12.25 Karlsruhe KA* (P. Funk)
 5 Ind. 1.12.25 Ladenburg-Neubotzheim HD (M. Wink)
 1 Ind. 2.12.25 Brensbach ERB (G. Schneider)
 30 Ind. 2.12.25 Königsbach-Stein PF (E. Bea)
 1 Ind. 2.12.25 Sinsheim HD (E. Sefrin)
 1 Ind. 3.12.25 Bad Rotenfels RA (W. Seiler)
 4 Ind. 3.12.25 Erpolzheim DÜW (K.&.T. Dreher-Fiebig)
 7 Ind. 3.12.25 Wörth am Rhein GER (P. Schütt)
 3 Ind. 4.12.25 Philippsburg KA (H. Geyer)
 1 Ind. 5.12.25 Bad Schönborn KA (M. Essig)
 1 Ind. 5.12.25 Knittlingen PF (E. Körner)
 1 Ind. 7.12.25 Bad Rotenfels RA (W. Seiler)
 5 Ind. 7.12.25 Mutterstadt RP (T. Kärcher)
 5 Ind. 7.12.25 NSG Weschnitz-Insel von Lorsch HP (C. Zurek)



Wiesenpieper © D. Koch

- 4 Ind. 7.12.25 S Erpolzheim DÜW (K.&.T. Dreher-Fiebig)
 1 Ind. 7.12.25 Steinmauern RA (A. Jung)
 12 Ind. 9.12.25 Gießbachniederung KA* (N. Falk)
 1 Ind. 9.12.25 Katzentäl Lehmgrube NOK (F. Laier)
 2 Ind. 9.12.25 Ladenburg-Neubotzheim HD (M. Wink)
 4 Ind. 9.12.25 Saalbachniederung KA (C. Schlomann)
 2 Ind. 10.12.25 NSG Mechtersheimer Tongruben RP (G. Kiefer)
 5 Ind. 10.12.25 SW Erpolzheim DÜW (K.&.T. Dreher-Fiebig)



Wiesenpieper in SBN © W. Debatin

- 10 Ind. 10.12.25 Saalbachniederung KA (W. Debatin)
- 2 Ind. 11.12.25 Bad Schönborn KA (M. Essig)
- 30 Ind. 11.12.25 NNO Geinsheim NW (C. Heber)
- 1 Ind. 11.12.25 St. Leon-Rot HD (G. Kiefer)
- 2 Ind. 11.12.25 Sulzbach Pfannenstiel NOK (M. Müller)
- 4 Ind. 12.12.25 NSG Aalkistensee PF (E. Körner)
- 1 Ind. 14.12.25 Bretten KA (E. Körner)
- 27 Ind. 14.12.25 Malsch HD (D. Walz)
- 1 Ind. 14.12.25 Malsch KA (A. Jung)
- 1 Ind. 14.12.25 St. Leon-Rot HD (J. Förderer)
- 1 Ind. 14.12.25 Steinmauern, Rhein-km 343/Murgmündung RA (A. Jung)
- 2 Ind. 14.12.25 Waldsee RP (M. Gärtner)
- 1 Ind. 15.12.25 Katzentäl Ehem. Lehmgrube NOK (F. Laier)
- 1 Ind. 16.12.25 Walldorf Storchentwiese HD (G. Kiefer)
- 6 Ind. 17.12.25 Aglasterh. Wolfsloch NOK (C. Bernitt)
- 1 Ind. 18.12.25 Knittlingen PF (E. Körner)
- 2 Ind. 18.12.25 NSG Ballauf-Wilhelmswörth MA* (F. Schrauth)
- 1 Ind. 19.12.25 Bad Rotenfels RA (W. Seiler)
- 1 Ind. 19.12.25 Gönheim DÜW (T. Kärcher)
- 1 Ind. 19.12.25 Maxdorf RP (T. Kärcher)
- 6 Ind. 19.12.25 Mutterstadt RP (T. Kärcher)
- 1 Ind. 19.12.25 Neunkirch. Leidenh.hof NOK (C. Bernitt)
- 1 Ind. 19.12.25 Nußloch HD (G. Kiefer)
- 4 Ind. 19.12.25 Omlor-Grube Wattenheim HP (D.J. Tindall)
- 22 Ind. 20.12.25 Neunkirchen Gerlauskl. NOK (C. Bernitt)
- 1 Ind. 20.12.25 Sinsheim HD (E. Sefrin)
- 20 Ind. 21.12.25 Ackerflächen zw. Rodau-Fehlheim-Langwaden HP (J. Kreuziger)
- 1 Ind. 21.12.25 Bad Rotenfels RA (W. Seiler)
- 2 Ind. 21.12.25 Erpolzheimer Bruch DÜW (K.&T. Dreher-Fiebig)

- 1 Ind. 21.12.25 Sandweier, Oberfeld/Autobahnkirche BAD (L. Fischer)
- 10 Ind. 21.12.25 Zeiskam GER (J. Ullemeyer)
- 1 Ind. 22.12.25 LSG Schwetzingen Wiesen HD (A. Stöhr)
- 1 Ind. 24.12.25 Pforzheim PF (T. Kärcher)
- 2 Ind. 25.12.25 Sandweier BAD (L. Fischer)
- 1 Ind. 26.12.25 Erpolzheimer Bruch DÜW (K.&T. Dreher-Fiebig)



Wiesenpieper © J. Dreher



Wiesenpieper © W. Fischer

- 25 Ind. 27.12.25 Malsch HD (D. Walz)
- 3 Ind. 27.12.25 NSG Mechtersheimer Tongruben RP (J. Ullemeyer)
- 14 Ind. 27.12.25 Neunkirchen Gerlauskl. NOK (C. Bernitt)
- 2 Ind. 27.12.25 Saalbachniederung KA (S. Olschewski)
- 1 Ind. 27.12.25 Sinsheim HD (E. Sefrin)
- 1 Ind. 28.12.25 NSG Riedwiesen MA* (H. Bott)
- 1 Ind. 29.12.25 Bellheim GER (S. Manier)
- 2 Ind. 30.12.25 Omlor-Grube Wattenheim HP (F. Schrauth)
- 10 Ind. 30.12.25 Steinfeld SÜW (K. Kosiewski)
- 7 Ind. 31.12.25 Bad Schönborn KA (M. Essig)
- 2 Ind. 31.12.25 Steinfeld SÜW (J. Kutzer)
- 2 Ind. 2.1.26 Insel Flotzgrün RP (A. Thiele)
- 1 Ind. 2.1.26 Sinsheim HD (E. Sefrin)
- 8 Ind. 3.1.26 Knittlingen PF (E. Körner)
- 1 Ind. 3.1.26 Neunkirchen S NOK (C. Bernitt)
- 15 Ind. 3.1.26 Obrigheim NOK (O. Zajgla)
- 1 Ind. 3.1.26 Sinsheim HD (E. Sefrin)
- 25 Ind. 3.1.26 St. Leoner See HD (V. Schmidt)
- 8 Ind. 3.1.26 Ungstein DÜW (K.&T. Dreher-Fiebig)
- 1 Ind. 4.1.26 Edingen-Neckarhausen HD (M. Wink)
- 30 Ind. 4.1.26 Lustadt GER (J. Ullemeyer)
- 1 Ind. 4.1.26 Nato-Rampe Hügelsheim RA (A. Jung)
- 2 Ind. 4.1.26 S Erpolzheim DÜW (K.&T. Dreher-Fiebig)
- 1 Ind. 4.1.26 Sandweier, Oberfeld/Autobahnkirche BAD (L. Fischer)
- 2 Ind. 4.1.26 Sulzbach Pfannenstiel NOK (M. Müller)

50 Ind. 5.1.26 Haßmersheim W NOK (O. Zajgla)
 2 Ind. 5.1.26 Schwarzerdhof, Großvillars PF (E. Körner)
 20 Ind. 5.1.26 St. Leon-Rot HD (F. Schrauth)
 1 Ind. 5.1.26 Stutensee KA (S. Tillmanns)
 2 Ind. 6.1.26 Plittersdorf, Rhein-km 341/Altrhein RA (R. Haug)
 1 Ind. 7.1.26 Ettlingen KA (S. Nielsen)
 3 Ind. 7.1.26 Karlsruhe KA* (C. Schlomann, D. Raddatz)
 1 Ind. 7.1.26 Wiesloch HD (D. Poley)
 1 Ind. 8.1.26 Dossenheim Weinberge HD (M. Wink)
 1 Ind. 9.1.26 Dossenheim HD (M. Wink)
 1 Ind. 10.1.26 Mühlhausen HD (D. Walz)
 5 Ind. 11.1.26 Diefenbach PF (J. Bosch, S. Bosch)
 25 Ind. 11.1.26 Knittlingen, Rotenberg PF (E. Körner)
 3 Ind. 11.1.26 Malsch HD (D. Walz)
 1 Ind. 11.1.26 NSG Weschnitz-Insel von Lorsch HP (C. Zurek)
 3 Ind. 11.1.26 Offenbach an der Queich SÜW (T. Garrecht)
 2 Ind. 11.1.26 Omlor-Grube Wattenheim HP (C. Queisser)
 1 Ind. 11.1.26 Sinsheim HD (E. Sefrin)
 4 Ind. 13.1.26 NSG Mußbacher Baggerweiher NW (J. Klug)
 1 Ind. 13.1.26 Rheinmünster RA (W. Jansen)
 10 Ind. 13.1.26 S Erpolzheim DÜW (K.&T. Dreher-Fiebig)
 4 Ind. 14.1.26 Ölbronn-Dürrn PF (K. Schöpp)
 1 Ind. 15.1.26 Dossenheim Weinberge HD (G. Kiefer)
 5 Ind. 15.1.26 Erpolzheimer Bruch DÜW (K.&T. Dreher-Fiebig)
 2 Ind. 15.1.26 Ganerbe Harthausen RP (K. Belzer)
 18 Ind. 15.1.26 Ottersheim bei Landau GER (T. Garrecht)
 1 Ind. 15.1.26 Saalbachniederung KA (M. Wink)
 4 Ind. 16.1.26 Bad Schönborn KA (M. Essig)
 4 Ind. 16.1.26 Breitenbronn N NOK (C. Bernitt)
 3 Ind. 16.1.26 Ganerbe Harthausen RP (K. Belzer)
 10 Ind. 16.1.26 Insulthemer Hof HD (A. Thiele)
 10 Ind. 16.1.26 NSG Der Spieß - An der Spießbrücke WO* (W. Wehmeyer)
 2 Ind. 16.1.26 Saalbachniederung KA (G. Kiefer)
 11 Ind. 16.1.26 Seeberg, Diedelsheim KA (J. Stipp)
 25 Ind. 17.1.26 Dossenheim HD (M. Wink)
 4 Ind. 17.1.26 Erpolzheimer Bruch DÜW (K.&T. Dreher-Fiebig)
 1 Ind. 17.1.26 Heiligkreuzsteinach HD (M. Schoch)
 1 Ind. 17.1.26 Klärteiche Offstein DÜW (V. Schmidt)
 1 Ind. 17.1.26 Knittlingen, Kalkofen PF (E. Körner)
 3 Ind. 17.1.26 Saalbachniederung KA (H. Schneider)
 7 Ind. 17.1.26 Wörth am Rhein GER (P. Schütt)
 7 Ind. 18.1.26 Saalbachniederung KA (J. Ernst)
 3 Ind. 19.1.26 Ruit KA (K. Schöpp)
 40 Ind. 20.1.26 M.Schefflenz Waldsp. NOK (M. Müller)
 3 Ind. 22.1.26 Altneckar, Rodau, HP (C. Schweiger)
 1 Ind. 22.1.26 Waldmühlbach NOK (F. Laier)
 1 Ind. 23.1.26 NSG Allmendäcker KA (H. Barié)
 1 Ind. 23.1.26 Reilinger See HD (G. Kiefer)
 1 Ind. 23.1.26 St. Leoner See HD (G. Kiefer)
 1 Ind. 24.1.26 Bad Rotenfels RA (W. Seiler)
 2 Ind. 24.1.26 Erlachensee HP (C. Zurek)
 3 Ind. 24.1.26 Karlsruhe KA* (P. Funk)
 10 Ind. 24.1.26 Remchingen PF (E. Bea)
 8 Ind. 25.1.26 Karlsruhe KA* (S. Brethauer)
 20 Ind. 25.1.26 Ubstadt-Weiher KA (M. Essig)
 15 Ind. 26.1.26 Diedelsheim KA (J. Stipp)

1 Ind. 27.1.26 Hardtsee KA (G. Kiefer)
 3 Ind. 27.1.26 Neckargemünd HD (D. Koch)
 3 Ind. 27.1.26 Saalbachniederung KA (G. Kiefer)
 1 Ind. 30.1.26 Dossenheim HD (D. Koch)
 2 Ind. 30.1.26 Karlsruhe KA* (P. Funk)
 38 Ind. 31.1.26 Altneckar, Rodau, HP (C. Schweiger)
 34 Ind. 31.1.26 Entenloch, Greffern RA (L. Burthey)
 10 Ind. 31.1.26 Karlsruhe KA* (J. Frisch, K. Lechner)
 3 Ind. 31.1.26 NO Erpolzheim DÜW (K.&T. Dreher-Fiebig)
 1 Ind. 31.1.26 NSG Aalkistensee PF (E. Körner)
 30 Ind. 31.1.26 NSG Weschnitz-Insel von Lorsch HP (C. Zurek)

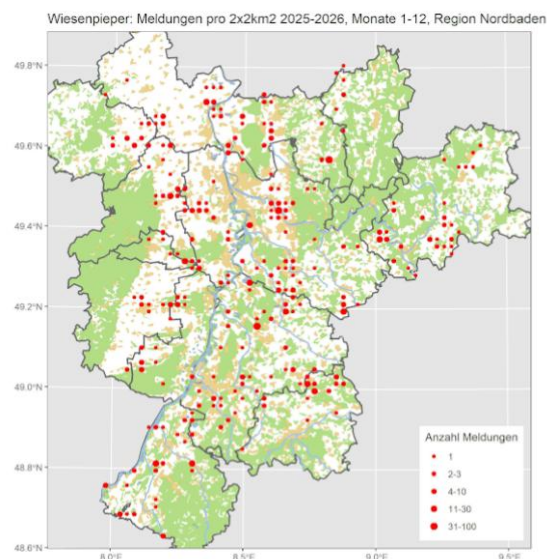

Rotkehlpieper: Sehr seltener Durchzügler

Alle Daten:

2 dz. 3.10.25 NO Einseththum DON (V. Schmidt) gemeinsam dz SW
 1 Ind. 4.10.25 Mutterstadt RP (V. Schmidt) zweimal mehrere Rufe
 1 dz. 5.10.25 Sinsheim HD (E. Sefrin) Nicht gesehen, nur kurz den Ruf gehört!
 1 Ind. 9.10.25 Ober-Flörsheim AZ (V. Brüsewitz)
 1 Ind. 17.10.25 NSG Tiefenbronner Seewiesen PF (T. Züfle) überfliegend, zieht nach SW, ruft drei mal.

Bergpieper: Regelmäßiger Wintergast und Durchzügler

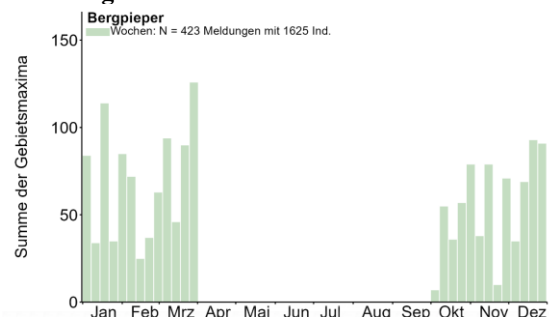

Gebietsmaxima ab 10 Ind.:

- 25 Ind. 29.11.25 Ackerflächen Heppenheim HP (C. Queisser)
- 14 Ind. 22.12.25 Eich AZ (K. Belzer)
- 25 Ind. 16.1.26 Flugplatz Lachen-Speyerdorf NW (C. Heber)
- 10 Ind. 2.11.25 Heinrichs-Talau-See AZ (V. Schmidt)
- 12 Ind. 20.1.26 Karlsruhe KA* (S. Tillmanns)
- 15 Ind. 7.12.25 Mutterstadt RP (T. Kärcher)
- 15 Ind. 11.12.25 N Speyerdorf NW (C. Heber)
- 30 Ind. 24.10.25 NNO Geinsheim NW (M. Teiwes)
- 15 Ind. 31.10.25 NNO Geinsheim NW (M. Teiwes)
- 20 Ind. 29.11.25 NNO Geinsheim NW (M. Teiwes)
- 25 Ind. 11.12.25 NNO Geinsheim NW (C. Heber)
- 11 Ind. 11.11.25 NSG Bruchgraben BAD (D. Peter)
- 10 Ind. 19.10.25 NSG Der Spieß - An der Spießbrücke WO* (V. Schmidt)



Bergpieper © D. Koch

- 15 Ind. 4.11.25 NSG Der Spieß - An der Spießbrücke WO* (V. Schmidt)
- 24 Ind. 21.12.25 NSG Mechttersheimer Tongruben RP (C. Heber)
- 15 Ind. 16.10.25 Rheininsel bei Rheindürkheim HP (F. Schrauth)
- 14 Ind. 6.1.26 Rheininsel bei Rheindürkheim HP (C. Queisser)
- 15 Ind. 19.12.25 Saalbachniederung KA (J. Stipp)
- 30 Ind. 21.12.25 Saalbachniederung KA (G. Hayman)
- 20 Ind. 27.12.25 Saalbachniederung KA (S. Olschewski)
- 30 Ind. 28.12.25 Saalbachniederung KA (J. Blessing, W. Debatin)
- 22 Ind. 16.1.26 Saalbachniederung KA (G. Kiefer, R. Martin)
- 10 Ind. 2.11.25 Steinmauern, Murg/BS Silberweidenwald RA (A. Götz)



Bergpieper in der SBN © W. Debatin

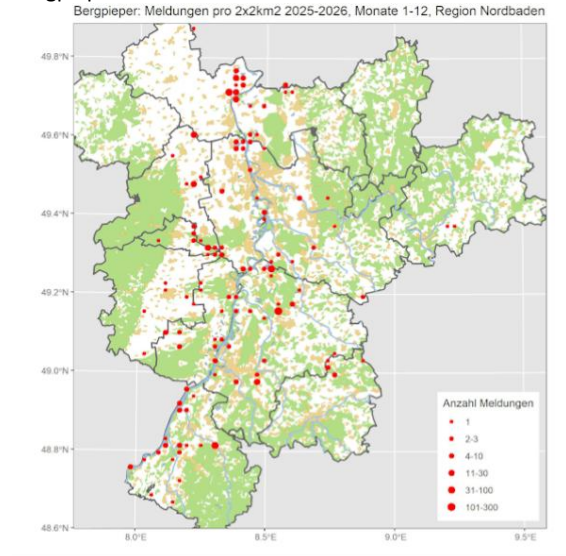

Schafstelze (*flava*), Wiesenschafstelze: Sommervogel; lokaler Brutvogel und häufiger Durchzügler

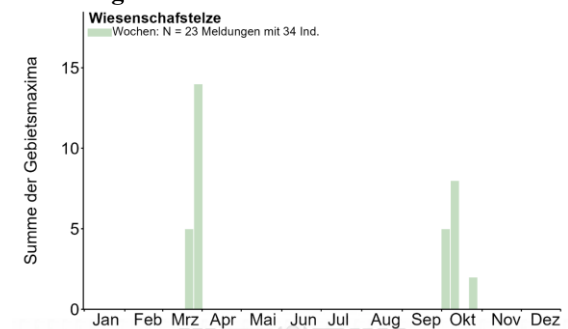

Alle Daten:

- 1 Ind. 3.10.25 Sandweier, Oberfeld/Autobahnkirche BAD (L. Fischer)
- 1 Ind. 5.10.25 Heidelberg HD (N. Pfrang)
- 1 Ind. 10.10.25 Saalbachniederung KA (G. Kiefer)
- 2 Ind. 11.10.25 Oberschefflenz NOK (E. Werling)
- 1 Ind. 12.10.25 NSG Waldhägerich, Bühl RA (E. Keber, S. Arens)
- 1 Ind. 14.10.25 Muggensturm RA (A. Jung)
- 2 Ind. 22.10.25 Obrigheim Stbr.Kirst.Tal NOK (O. Zajgla)

Frühjahr:

- 2 Ind. 21.3.26 NSG Der Spieß - An der Spießbrücke WO* (M. Forst)
- 1 Ind. 21.3.26 Worms WO* (C. Wenda)

- 2 Ind. 24.3.26 NSG Wagbachniederung KA (A. Hassel-meyer)
- 1 Ind. 27.3.26 Kleine Lagune, Doh HD (G. Kiefer)
- 1 Ind. 27.3.26 Petersau, Kiesinsel - RKM 434 FT* (C. Queisser)
- 1 Ind. 27.3.26 Saalbachniederung KA (T. Lang)
- 2 Ind. 27.3.26 Worms WO* (S. Blank)
- 1 Ind. 29.3.26 Zuzenhausen HD (G. Krewing-Rambausek)
- 1 M 30.3.26 Bellheim GER (J. Zürker)
- 1 Ind. 30.3.26 Klärteiche Offstein DÜW (K. Belzer)

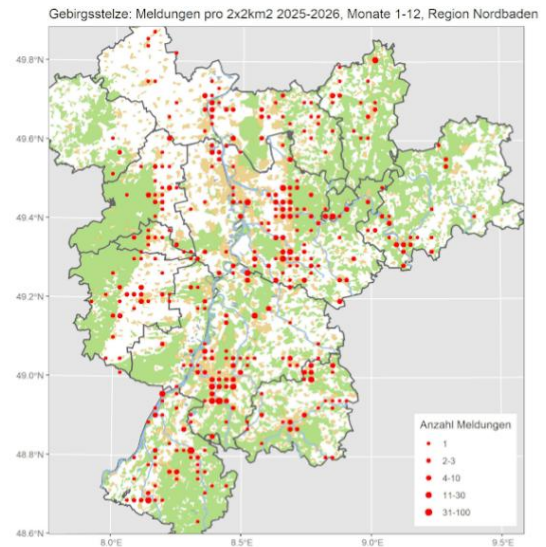
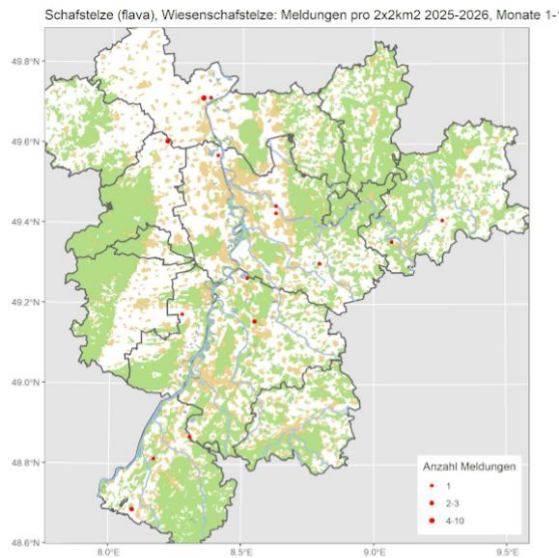

Gebirgsstelze in SBN © W. Debatin

Gebirgsstelze: Jahresvogel: Regelmäßiger Brutvogel und Durchzügler

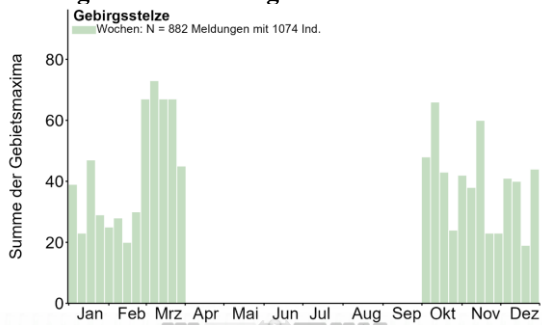

Gebirgsstelze © K. Gräter

Bachstelze: Jahresvogel: Verbreiteter Brutvogel, häufiger Durchzügler; lokal überwintert

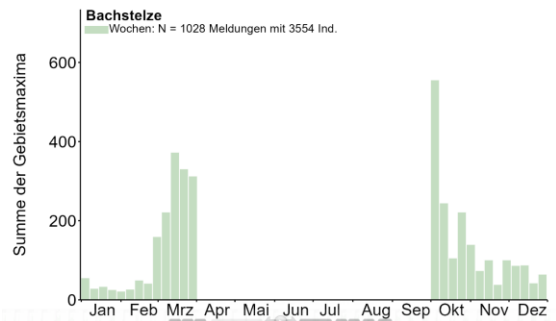

Winterbeobachtungen:

- 23 Ind. 1.12.25 Reilingen HD (G. Kiefer)
- 1 Ind. 1.12.25 Reilinger See HD (G. Kiefer)
- 2 Ind. 1.12.25 Wiesloch HD (G. Kiefer)
- 1 Ind. 2.12.25 Ackerflächen westl. Rodau HP (J. Kreuziger)
- 1 Ind. 2.12.25 Bad Rotenfels RA (W. Seiler)
- 5 Ind. 2.12.25 Reilingen HD (G. Kiefer)
- 8 Ind. 3.12.25 Sandhausen HD (B. Steiner)
- 5 Ind. 4.12.25 Karlsruhe KA* (L. Bounin)
- 2 Ind. 4.12.25 Maulbeeraue HP (D. Grupp)
- 1 Ind. 4.12.25 Sandhausen HD (G. Kiefer)
- 1 Ind. 5.12.25 Knielinger See KA* (S. Tillmanns)
- 2 Ind. 5.12.25 Weißachsee Knittlingen PF (E. Körner)
- 1 Ind. 6.12.25 Dossenheim Steinbruch Leferezenz HD (G. Kiefer)

1 Ind. 7.12.25 Heinrichs-Talau-See AZ (J. Lehnert)
 2 Ind. 7.12.25 Lustadt GER (J. Ullemeyer)
 50 Ind. 7.12.25 Mutterstadt RP (T. Kärcher)
 3 Ind. 8.12.25 Hardtsee KA (G. Kiefer)
 2 Ind. 9.12.25 Bad Schönborn KA (M. Essig)
 1 Ind. 9.12.25 NSG Mechtersheimer Tongruben RP (T. Dolich)
 1 Ind. 9.12.25 Reilinger See HD (G. Kiefer)
 27 Ind. 10.12.25 Bad Schönborn KA (M. Essig)
 29 Ind. 10.12.25 Neunkirchen Gerlauskl. NOK (C. Bernitt)
 1 Ind. 10.12.25 Sinsheim HD (E. Sefrin)
 2 Ind. 11.12.25 Hardtsee KA (G. Kiefer)
 1 Ind. 11.12.25 St. Leon-Rot HD (G. Kiefer)
 1 Ind. 12.12.25 Binsfeld: Sonnensee SP* (G. Kiefer)
 1 Ind. 12.12.25 Silbersee bei Roxheim RP (M. Wink)
 2 Ind. 13.12.25 Römerberg Mechtersheimer Tongruben W RP (J. Herrbruck)



Bachstelze © M. Wink

1 Ind. 14.12.25 Edingen-Neckarhausen HD (N. Pfrang)
 1 Ind. 14.12.25 Heidelberg HD (N. Pfrang)
 1 Ind. 14.12.25 Saalbachniederung KA (N. Falk)
 1 Ind. 14.12.25 Sandhausen HD (G. Kiefer)
 1 Ind. 14.12.25 Steinmauern, Rhein-km 343/Murgmündung RA (A. Jung)
 1 Ind. 15.12.25 Knittlingen PF (E. Körner)
 1 Ind. 15.12.25 Knittlingen, Stockenwald PF (E. Körner)
 1 Ind. 15.12.25 Ladenburg-Neubotzheim HD (M. Wink)
 1 Ind. 15.12.25 NSG Altneckar Heidelberg Wieblingen OST HD (G. Kiefer)
 12 Ind. 16.12.25 Dettenheim KA (S. Tillmanns)
 1 Ind. 16.12.25 Mosbach Kl. Elzpark NOK (C. Bernitt)
 1 Ind. 17.12.25 Kleine Lagune, Doh HD (W. Fischer)
 1 Ind. 17.12.25 Mannheim MA* (C. Stohl)
 2 Ind. 17.12.25 St. Leoner See HD (G. Kiefer)
 12 Ind. 18.12.25 Knittlingen, Stockenwald PF (E. Körner)
 1 Ind. 19.12.25 Karlsruhe KA* (U. Kofler)
 16 Ind. 20.12.25 NSG Mußbacher Baggerweiher NW (C. Heber)
 1 Ind. 20.12.25 Sandweier, Oberfeld/Autobahnkirche BAD (L. Fischer)
 1 Ind. 21.12.25 Abgrabung Wehrbruch Büchet KA (J. Förderer)
 1 Ind. 21.12.25 Heinrichs-Talau-See AZ (J. Lehnert)
 6 Ind. 21.12.25 Saalbachniederung KA (G. Hayman)
 1 Ind. 22.12.25 Eich AZ (K. Belzer)
 1 Ind. 25.12.25 Bad Rotenfels RA (W. Seiler)
 1 Ind. 26.12.25 Steibsee RA (U. Weisser, V. Weisser-Bouhli)

1 Ind. 27.12.25 NSG Mechtersheimer Tongruben RP (J. Ullemeyer)
 1 Ind. 27.12.25 Omlor-Grube Wattenheim HP (C. Queisser)
 3 Ind. 27.12.25 Saalbachniederung KA (S. Olschewski, W. Debatin)
 1 Ind. 27.12.25 Tomateninseln RA (A. Jung)
 10 Ind. 28.12.25 Eppelheim HD (N. Debon)
 1 Ind. 28.12.25 HD Handschuhsheimer Feld HD (J. Brückner)
 2 Ind. 28.12.25 Kärchersee HP (C. Schweiger)
 1 Ind. 29.12.25 NSG Mechtersheimer Tongruben RP (H. Geske)
 24 Ind. 29.12.25 Reilingen HD (G. Kiefer)
 1 Ind. 29.12.25 Reilinger See HD (G. Kiefer)
 2 Ind. 29.12.25 Saalbachniederung KA (A. Schultner, W. Debatin)
 8 Ind. 29.12.25 Sinsheim HD (E. Sefrin)
 4 Ind. 30.12.25 Karlsruhe KA* (M. Albert)
 1 Ind. 30.12.25 Maulbeeraue HP (C. Queisser)
 3 Ind. 30.12.25 Saalbachniederung KA (W. Debatin)
 1 Ind. 30.12.25 St. Leoner See HD (G. Kiefer)
 1 Ind. 30.12.25 Steibsee RA (U. Weisser)
 1 Ind. 31.12.25 Lampertheimer Altrhein nördlich Bau HP (P. Petermann)
 1 Ind. 31.12.25 Steinfeld SÜW (J. Kutzer)
 1 Ind. 1.1.26 NSG Mechtersheimer Tongruben RP (G. Kiefer)
 1 Ind. 1.1.26 Wiesloch HD (G. Kiefer)
 10 Ind. 3.1.26 Blausee HD (J. Ernst)
 1 Ind. 3.1.26 Kärchersee HP (M. Forst)
 1 Ind. 3.1.26 Oberhausen-Rheinhausen KA (J. Ernst, V. Schmidt)
 1 Ind. 3.1.26 Reichelsheim ERB (A. Köhler, C. Baum)
 1 Ind. 3.1.26 Reilinger See HD (G. Kiefer)
 1 Ind. 3.1.26 Sandweier, Oberfeld/Autobahnkirche BAD (L. Fischer)
 5 Ind. 3.1.26 St. Leon-Rot HD (J. Kunz)
 1 Ind. 3.1.26 St. Leoner See HD (G. Kiefer)
 6 Ind. 3.1.26 Stutensee KA (R. Wegner)
 1 Ind. 4.1.26 Bolanden-Weierhof DON (J. Braun)
 1 Ind. 4.1.26 Lampertheim Sportgelände HP (F. Schrauth)
 1 Ind. 4.1.26 Linkenheim-Hochstetten KA (S. Tillmanns)
 3 Ind. 4.1.26 Nato-Rampe Hügelsheim RA (A. Jung)
 1 Ind. 4.1.26 Roxheimer Altrhein & Silbersee RP (A. Köhler)
 1 imm. 5.1.26 Altrhein Bärensee RA (M. Woelfle)
 1 Ind. 5.1.26 Hardtsee KA (G. Kiefer)
 1 Ind. 5.1.26 Karlsruhe KA* (A. Risse)
 1 Ind. 5.1.26 Murgmündung RA (A. Götz)
 1 Ind. 6.1.26 Eppelheim HD (J. Von Olnhausen)
 1 Ind. 6.1.26 Karlsruhe KA* (C. Joser)
 1 Ind. 7.1.26 Karlsruhe KA* (A. Götz, A. Schultner, C. Schломann, F. Damminger)
 1 Ind. 7.1.26 NSG Neckaraue HD (M. Wink)
 1 Ind. 7.1.26 Obrigheim NOK (O. Zajgla)
 3 Ind. 7.1.26 Petersau, Kiesinseln - RKM 434 FT* (A. Thiele)
 2 Ind. 7.1.26 Saalbachniederung KA (W. Debatin)
 1 Ind. 7.1.26 Wiesloch HD (G. Kiefer)
 1 Ind. 8.1.26 Abgrabung Kleiner Bodensee KA (J. Theophil)

1 Ind. 8.1.26 Petersau, Kiesinseln - RKM 434 FT* (V. Schmidt)

2 Ind. 9.1.26 Wiesloch HD (G. Kiefer)

1 Ind. 10.1.26 Nußloch HD (G. Kiefer)

1 Ind. 10.1.26 Wiesloch HD (G. Kiefer)

1 Ind. 11.1.26 Abgrabung Kleiner Bodensee KA (K. Beck)

1 Ind. 11.1.26 Altrhein Kleiner Bodensee KA (I. Bartnick)

1 Ind. 11.1.26 Grünstadt DÜW (R. Holleitner)

3 Ind. 11.1.26 Karlsruhe KA* (C. Woelfle, L. Dieckhoff, M. Woelfle, P. Funk)

2 Ind. 11.1.26 Saalbachniederung KA (S. Heß)

1 Ind. 11.1.26 Sandhausen HD (G. Kiefer)

3 Ind. 11.1.26 Wiesloch HD (G. Kiefer)

1 Ind. 12.1.26 Bad Rotenfels RA (W. Seiler)

2 Ind. 12.1.26 Saalbachniederung KA (W. Debatin)

1 Ind. 13.1.26 SW Erpolzheim DÜW (K.&T. Dreher-Fiebig)

1 Ind. 14.1.26 Dossenheim-Zentrum HD (M. Wink)

3 Ind. 14.1.26 Tomateninseln RA (K. Lechner)

1 Ind. 15.1.26 Eberbach HD (C. Kunze)

1 Ind. 15.1.26 Ladenburg Losgraben HD (G. Kiefer)

4 Ind. 15.1.26 Saalbachniederung KA (M. Wink)

1 Ind. 15.1.26 St. Ilgen Waldsee HD (B. Steiner)

1 Ind. 15.1.26 Walldorf HD (H. Partsch)

1 Ind. 16.1.26 BS Neuwiesen KA (G. Kiefer)

1 Ind. 16.1.26 Hardtsee KA (G. Kiefer)

1 Ind. 16.1.26 NNO Geinsheim NW (C. Heber)

1 Ind. 16.1.26 NSG Altneckar Heidelberg Wieblingen MITTE HD (J. Förderer)

7 Ind. 16.1.26 Saalbachniederung KA (G. Kiefer, R. Martin)

1 Ind. 16.1.26 Wiesloch HD (G. Kiefer)

1 Ind. 17.1.26 SSW Ruppertsberg/O Königsbach DÜW (C. Heber)

4 Ind. 17.1.26 Saalbachniederung KA (H. Schneider, L. Dörr)

1 Ind. 18.1.26 Heidelberg-Ziegelhausen HD (H. Holland)

1 Ind. 18.1.26 NSG Der Spieß - An der Spießbrücke WO* (M. Lipka)

3 Ind. 18.1.26 NSG LA Welsches Loch HP (C. Queisser, P. Petermann)

1 Ind. 18.1.26 Saalbachniederung KA (O. Digel)

2 Ind. 18.1.26 Steinmauern, Murg/Riedkanal RA (K. Lechner)

1 Ind. 19.1.26 Altrheinhafen MA MA* (M. Feuersenger)

2 Ind. 19.1.26 Saalbachniederung KA (W. Debatin)

1 Ind. 19.1.26 Ölhafen MA* (M. Feuersenger)

1 Ind. 21.1.26 Bad Rotenfels RA (W. Seiler)

1 Ind. 21.1.26 Bolanden DON (J. Braun)

1 Ind. 21.1.26 Erpolzheim DÜW (K.&T. Dreher-Fiebig)

1 Ind. 21.1.26 Michelstadt-Ost ERB (J. Lippmann)

2 Ind. 21.1.26 Saalbachniederung KA (W. Debatin)

3 Ind. 22.1.26 M.Schefflenz Hohenweiden NOK (F. Laier)

2 Ind. 22.1.26 Saalbachniederung KA (W. Debatin)

1 Ind. 22.1.26 Sandhausen HD (G. Kiefer)

1 Ind. 23.1.26 Bad Dürkheim DÜW (K.&T. Dreher-Fiebig)

5 Ind. 23.1.26 Karlsruhe KA* (J. Ullemeyer)

1 Ind. 23.1.26 Otterstadt RP (H. Schaub)

1 Ind. 23.1.26 S Bissersheim DÜW (A. Frey)

1 Ind. 24.1.26 Erlachensee HP (C. Zurek)

1 Ind. 24.1.26 Karlsruhe KA* (S. Olschewski)

1 Ind. 24.1.26 NSG Neckaraue HD (M. Wink)

1 Ind. 24.1.26 S Bissersheim DÜW (A. Frey)

2 Ind. 25.1.26 Karlsruhe KA* (S. Brethauer)

4 Ind. 25.1.26 Saalbachniederung KA (W. Debatin)

1 Ind. 25.1.26 Westhofen AZ (M. Bub)

2 Ind. 27.1.26 Hardtsee KA (G. Kiefer)

1 Ind. 27.1.26 Rhein-km 350 RA (L. Burthey)

5 Ind. 27.1.26 Saalbachniederung KA (G. Kiefer)

1 Ind. 30.1.26 Reilinger See HD (G. Kiefer)

4 Ind. 30.1.26 Sinsheim HD (M. Hummel)

2 Ind. 31.1.26 Entenloch, Greffern RA (L. Burthey)

1 Ind. 31.1.26 Karlsruhe KA* (P. Funk)

2 Ind. 31.1.26 Lampertheim Sportgelände HP (F. Schrauth)

1 Ind. 31.1.26 NSG Neckaraue HD (M. Wink)

2 Ind. 31.1.26 Saalbachniederung KA (V. Engel)

Bachstelze: Meldungen pro 2x2km² 2025-2026, Monate 1-12, Region Nordbaden

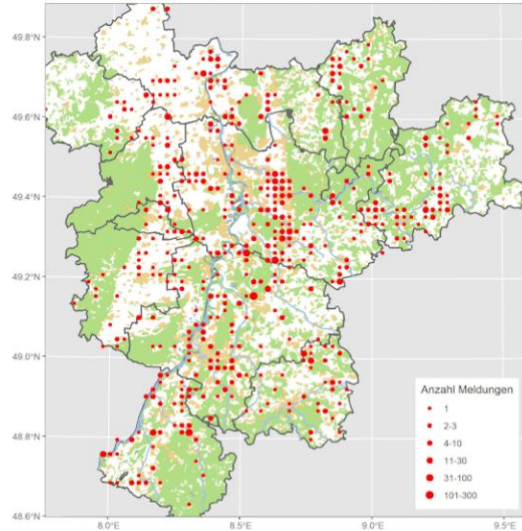

Buchfink: Jahresvogel: Häufiger Brutvogel, sehr häufiger Durchzügler und Wintergast

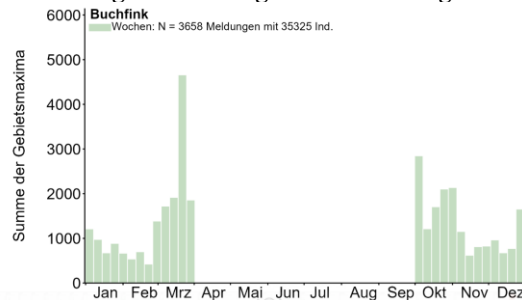

Gebietsmaxima ab 100 Ind.:

100 Ind. 3.12.25 Abgrabung Rot HD (G. Kiefer)

150 Ind. 30.12.25 Altneckar, Rodau, HP (J. Kreuziger)

150 Ind. 11.1.26 Altneckar, Rodau, HP (J. Kreuziger)

175 Ind. 17.3.26 Auerb. Linserain NOK (E. Werling)

250 Ind. 11.11.25 Bad Schönborn KA (G. Kiefer)

100 Ind. 10.11.25 Bretten KA (J. Stipp)

120 Ind. 15.2.26 Bretten KA (J. Stipp)

200 dz. 21.3.26 Bühl, Nelkenstr. RA (M. Boschert)

150 Ind. 25.10.25 Diedelsheim, Brüchle KA (J. Stipp)

100 Ind. 25.12.25 Eggenstein-Leopoldshafen KA (S. Tillmanns)

106 Ind. 18.1.26 Eggenstein-Leopoldshafen KA (S. Tillmanns)

130 Ind. 19.10.25 Eisental/Steinbach BAD (R. Morgen)

1275 Ind. 5.10.25 Energiepark Hüttenfeld ZAKB HP (C. Schweiger, C. Zurek)

250 Ind. 29.3.26 Fahrenbach NOK (P. Baust)

300 Ind. 27.3.26 Hardh. Wacholder NOK (T. Lepp)

758 dz. 21.3.26 Heidelberg HD (M. Mooij, S. Wennekamp)
 502 A1 dz. 22.3.26 Heidelberg HD (F. Linhart, M. Mooij)
 133 dz. 8.3.26 Heidelberg-Zentrum HD (M. Mooij)



Buchfink © W. Fischer

100 Ind. 24.10.25 Helmstadt-Bargen HD (C. Bernitt)
 200 Ind. 7.1.26 Karlsruhe KA* (D. Raddatz, P. Funk)
 175 dz. 11.10.25 Knittlingen PF (E. Körner, J. Stipp)
 470 dz. 19.10.25 Knittlingen PF (E. Körner)
 630 dz. 25.10.25 Knittlingen PF (E. Körner)
 280 dz. 26.10.25 Knittlingen PF (E. Körner)
 195 dz. 31.10.25 Knittlingen PF (E. Körner, J. Stipp)
 100 Ind. 1.10.25 Linkenheim-Hochstetten KA (S. Tillmanns)
 200 Ind. 3.10.25 Linkenheim-Hochstetten KA (S. Tillmanns)



Buchfink-Männchen © D. Koch

200 Ind. 11.1.26 Mecktersheim RP (D.u.U. Hoffmann)
 101 A2 29.3.26 Moosbrunn N HD (R. Engelhardt)
 108 A2 dz. am SP. 21.3.26 Mossautal ERB (A. Köhler)
 100 Ind. 15.12.25 Nato-Rampe Hügelsheim RA (M. Leis-Messer)
 110 Ind. 20.10.25 Neunkirchen Gerlauskl. NOK (C. Bernitt)
 100 Ind. 31.3.26 Neunkirchen Gerlauskl. NOK (C. Bernitt)
 300 Ind. 5.10.25 NSG Aalkistensee PF (J. Stipp)
 150 dz. 3.10.25 NSG Ballauf-Wilhelmswörth MA* (F. Schrauth)
 200 dz. 10.10.25 NSG Ballauf-Wilhelmswörth MA* (F. Schrauth)
 200 dz. 31.10.25 NSG Ballauf-Wilhelmswörth MA* (F. Schrauth)
 200 dz. 19.10.25 NSG Der Spieß - An der Spießbrücke WO* (V. Schmidt)

200 Ind. 28.2.26 NSG Gräberfeld bei Dannstadt RP (D. Habekost)
 800 dz. 30.10.25 NSG Haardtrand - Schloßberg NW (C. Heber)
 150 Ind. 26.10.25 NSG Wagbachniederung KA (J. Dreher, J. Stipp)
 100 Ind. 21.3.26 NSG Wagbachniederung KA (H. Bott, J. Stipp, L. Haak, N. Schöffski)
 150 Ind. 14.3.26 O Mußbach NW (C. Heber)
 131 A2 12.3.26 Oberdielb. Schulzenfeld NOK (L. Sauter)
 1206 A2 dz. 22.3.26 Reichelsheim ERB (A. Köhler)
 100 dz. 29.10.25 Rheinmünster RA (W. Jansen)
 200 dz. 26.10.25 Rimbach HP (W. Mayer)
 150 dz. 7.3.26 Rittersbach NOK (E. Werling)
 400 dz. 21.3.26 Saalbachniederung KA (S. Heß, T. Lang)
 100 Ind. 21.3.26 Sandweier BAD (L. Fischer)
 100 Ind. 3.10.25 Sandweier, Oberfeld/Autobahnkirche BAD (L. Fischer)
 100 Ind. 14.10.25 Seeberg, Diedelsheim KA (J. Stipp)
 120 Ind. 22.11.25 St. Leoner See HD (G. Kiefer)
 100 Ind. 2.12.25 St. Leoner See HD (G. Kiefer)
 150 Ind. 23.1.26 St. Leoner See HD (G. Kiefer)
 120 Ind. 12.10.25 Strümpfelbr. Schnepfenra. NOK (L. Sauter)
 200 Ind. 24.12.25 Sulzfeld KA (R. Gramlich)
 106 Ind. 22.3.26 Walldorf Storchenswiese HD (H. Kranz)
 120 Ind. 26.12.25 Weingarten KA (U. Kofler)
 300 dz. 6.3.26 Wiesloch HD (T. Lepp)

Buchfink: Meldungen pro 2x2km2 2025-2026, Monate 1-12, Region Nordbaden

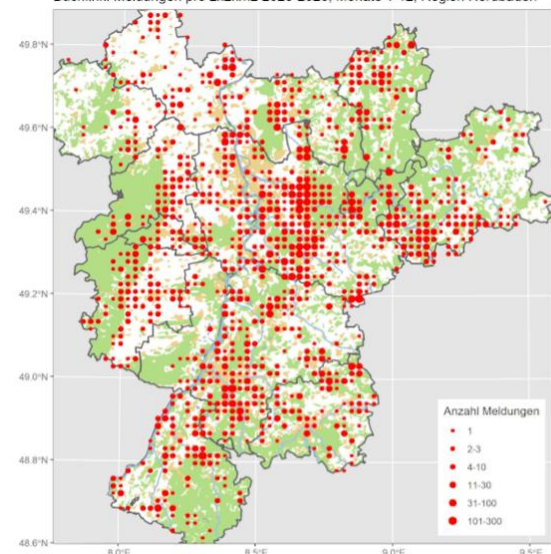

Bergfink: Regelmäßiger und verbreiteter Wintergast

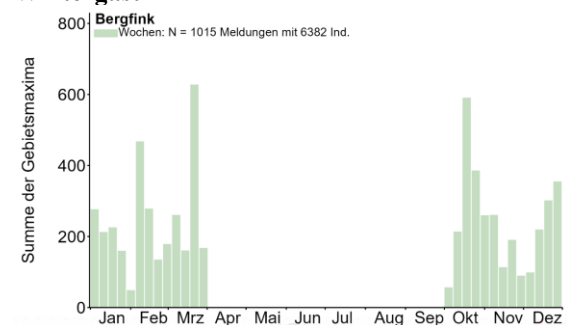

Herbstdaten:

1 Ind. 1.10.25 Wald-Michelbach HP (A. Köhler)

- 8 Ind. 2.10.25 Neunkirchen Gerlauskl. NOK (C. Bernitt)
- 1 Ind. 2.10.25 Weinberge zw. Bensheim und Heppenheim HP (S. Tilger)
- 1 Ind. 3.10.25 Bad Rotenfels RA (W. Seiler)
- 2 Ind. 3.10.25 Dossenheim-Zentrum HD (M. Ziara)
- 2 Ind. 3.10.25 Fußgönheim RP (K.&T. Dreher-Fiebig)
- 1 dz. 3.10.25 NSG Ballauf-Wilhelmswörth MA* (F. Schrauth)
- 4 Ind. 3.10.25 Sandweier, Oberfeld/Autobahnkirche BAD (L. Fischer)



Bergfinken-Männchen © W. Debatin

- 1 Ind. 3.10.25 St. Leon-Rot HD (J. Förderer)
- 3 Ind. 3.10.25 Vogelbusch Nußdorf MOS (F. Bindrich)
- 1 Ind. 3.10.25 Weisenheim am Sand DÜW (T. Kärcher)
- 28 Ind. 5.10.25 Energiepark Hüttenfeld ZAKB HP (C. Schweiger, C. Zurek)
- 1 Ind. 5.10.25 Kerzenheim DON (V. Schlär)
- 1 Ind. 5.10.25 NSG Aalkistensee PF (J. Stipp)
- 2 Ind. 5.10.25 Wald-Michelbach HP (A. Grimm-Eckardt)
- 1 Ind. 6.10.25 Kerzenheim DON (V. Schlär)
- 1 Ind. 7.10.25 Rosengarten HP (C. Queisser)



Bergfink © W. Fischer

- 1 Ind. 8.10.25 Knittlingen, Kalkofen PF (E. Körner)
- 2 Ind. 8.10.25 Schönau HD (H. Holland)
- 1 Ind. 9.10.25 Bad Rotenfels RA (W. Seiler)
- 2 dz. 9.10.25 Dannstadt-Schauernheim RP (T. Kärcher)
- 4 Ind. 9.10.25 Heidelberg-Oberfeld HD (J. Dreher)
- 2 Ind. 9.10.25 Ladenburg HD (G. Kiefer)
- 4 Ind. 9.10.25 Ladenburg-Neubotzheim HD (M. Wink)
- 1 Ind. 9.10.25 Lampertheim Sportgelände HP (F. Schrauth)
- 1 Ind. 9.10.25 Nußdorf MOS (U. Janz)
- 2 Ind. 9.10.25 Schönau HD (H. Holland)
- 1 Ind. 9.10.25 Sinsheim HD (E. Sefrin)
- 1 Ind. 10.10.25 Karlsruhe KA* (P. Funk)
- 2 Ind. 10.10.25 Kerzenheim DON (V. Schlär)
- 35 dz. 10.10.25 Knittlingen PF (E. Körner)

- 10 dz. 10.10.25 NSG Ballauf-Wilhelmswörth MA* (F. Schrauth)
- 1 Ind. 10.10.25 Saalbachniederung KA (G. Kiefer)
- 1 Ind. 10.10.25 Schönau HD (H. Holland)
- 1 Ind. 10.10.25 Wald-Michelbach HP (A. Grimm-Eckardt)
- 1 Ind. 11.10.25 Dettenheim KA (S. Olschewski)
- 3 Ind. 11.10.25 Dossenheim - Augustenbühl HD (K. Gräter)
- 1 Ind. 11.10.25 Gundersheim AZ (M. Lipka)
- 1 Ind. 11.10.25 Karlsruhe KA* (M. Z.)
- 1 Ind. 11.10.25 Kleine Lagune, Doh HD (J. Kunz)
- 68 dz. 11.10.25 Knittlingen PF (E. Körner, J. Stipp)
- 1 Ind. 11.10.25 Lorsch HP (C. Zurek)
- 10 Ind. 11.10.25 NSG Roßweiher PF (J. Stipp)
- 6 Ind. 11.10.25 Natura 2000 Gesamt HD (M. Wink)
- 1 W 11.10.25 Oberweier RA (C. Barth)
- 1 Ind. 11.10.25 Plittersdorf, Rhein-km 341/Altrhein RA (A. Jung)
- 2 Ind. 11.10.25 Sandweier, Oberfeld/Autobahnkirche BAD (L. Fischer)
- 5 Ind. 11.10.25 Schönau HD (H. Holland)
- 1 Ind. 11.10.25 Sinsheim HD (E. Sefrin)
- 1 Ind. 11.10.25 Worms WO* (K.&T. Dreher-Fiebig)
- 4 Ind. 12.10.25 BS an der Straße Waldsee-Speyer RP (M. Gärtner)
- 1 dz. 12.10.25 Dallau Schmiedsgrund NOK (F. Laier, P. Baust)
- 2 Ind. 12.10.25 Dannstadt-Schauernheim RP (T. Kärcher)
- 3 Ind. 12.10.25 Dossenheim - Augustenbühl HD (G. Kiefer, J. Stipp, K. Gräter)
- 2 Ind. 12.10.25 Dossenheim-Zentrum HD (M. Ziara)
- 1 Ind. 12.10.25 Einselthum DON (M. Lipka)
- 2 Ind. 12.10.25 Heppenheim HP (C. Schweiger)
- 9 dz. 12.10.25 Knittlingen PF (E. Körner)
- 8 Ind. 12.10.25 Knittlingen, Stockenwald PF (E. Körner)
- 1 dz. 12.10.25 Lorsch HP (A. Köhler)
- 1 Ind. 12.10.25 NSG LA Heegwasser HP (P. Petermann)
- 10 Ind. 12.10.25 NSG Waldhagenich, Bühl RA (E. Keber, S. Arens)
- 10 Ind. 12.10.25 Neunkirchen S NOK (C. Bernitt)
- 2 Ind. 12.10.25 Nußloch HD (G. Kiefer)
- 3 Ind. 12.10.25 Saalbachniederung KA (J. Stipp)
- 2 Ind. 12.10.25 Sandweier, Oberfeld/Autobahnkirche BAD (L. Fischer)
- 1 Ind. 12.10.25 Sinsheim HD (E. Sefrin)
- 2 Ind. 12.10.25 Wald-Michelbach HP (A. Grimm-Eckardt)
- 1 Ind. 12.10.25 Weisenheim am Sand DÜW (K.&T. Dreher-Fiebig)





Bergfinken © D. Koch

- 1 Ind. 13.10.25 Bornheim AZ (F. Damminger)
- 3 Ind. 13.10.25 Helmstadt-Bargen HD (O. Zajgla)
- 1 Ind. 13.10.25 Karlsruhe KA* (T. Wirsing)
- 1 Ind. 13.10.25 Kleine Lagune, Doh HD (G. Kiefer)
- 1 Ind. 13.10.25 Ladenburg Losgraben HD (G. Kiefer)
- 1 dz. 13.10.25 Reichelsheim ERB (A. Köhler)
- 1 Ind. 13.10.25 Schönau HD (H. Holland)
- 3 Ind. 13.10.25 Wald-Michelbach HP (A. Grimm-Eckardt)
- 1 dz. 14.10.25 Bad Rotenfels/Kuppenheim RA (M. Jansen)
- 1 dz. 14.10.25 Brühl-Rohrhof N HD (C. Stohl)
- 1 Ind. 14.10.25 Knittlingen, Kalkofen PF (E. Körner)
- 1 Ind. 14.10.25 NSG Wagbachniederung KA (G. Kiefer, J. Bayer)
- 3 Ind. 14.10.25 Oberschefflenz NOK (E. Werling)
- 1 Ind. 14.10.25 Schönau HD (H. Holland)
- 10 Ind. 14.10.25 Seeberg, Diedelsheim KA (J. Stipp)
- 5 Ind. 14.10.25 Wald-Michelbach HP (A. Grimm-Eckardt)
- 1 Ind. 15.10.25 Bad Rotenfels RA (W. Seiler)
- 1 Ind. 15.10.25 Kleine Lagune, Doh HD (M. Wink)
- 3 Ind. 15.10.25 NSG Ballauf-Wilhelmswörth MA* (F. Schrauth)
- 1 Ind. 15.10.25 NSG Wagbachniederung KA (G. Kiefer)
- 1 Ind. 15.10.25 Neunkirchen Gerlauskl. NOK (C. Bernitt)
- 1 Ind. 15.10.25 Schönau HD (H. Holland)
- 1 Ind. 15.10.25 Sinsheim HD (E. Sefrin)
- 2 Ind. 15.10.25 Wald-Michelbach HP (A. Grimm-Eckardt)
- 2 Ind. 15.10.25 Wimsheim PF (U. Sach)

4 (3 M ad., 1 W ad.) 16.10.25 Bad Dürkheim DÜW (H. Schmitt)



Bergfinken-Männchen © B. Steiner

Größere Ansammlungen (>100 Ind.)

- 200 Ind. 18.10.25 NSG Aalkistensee PF (J. Stipp)
- 150 dz. 19.10.25 NSG Der Spieß - An der Spießbrücke WO* (V. Schmidt)
- 100 Ind. 25.10.25 Bretten KA (J. Stipp)
- 90 Ind. 10.11.25 Bretten KA (J. Stipp)
- 100 Ind. 8.1.26 Eisenberg DON (F. Klug)
- 100 Ind. 15.2.26 Neustadt an der Weinstraße NW (C. Heber, S. Hörner)
- 298 dz. 21.3.26 Heidelberg HD (M. Mooij)

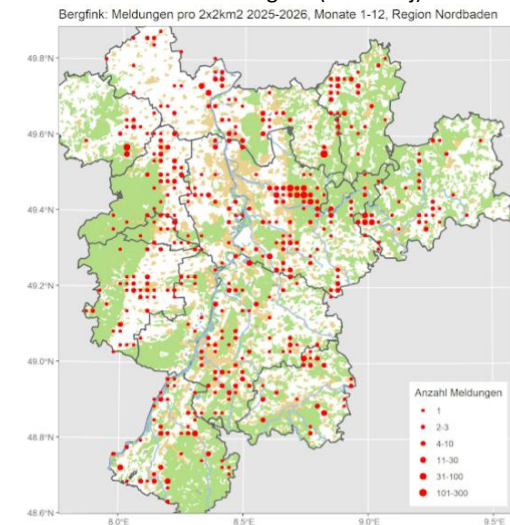

Kernbeißer: Jahresvogel: Verbreiteter Brutvogel und Durchzügler

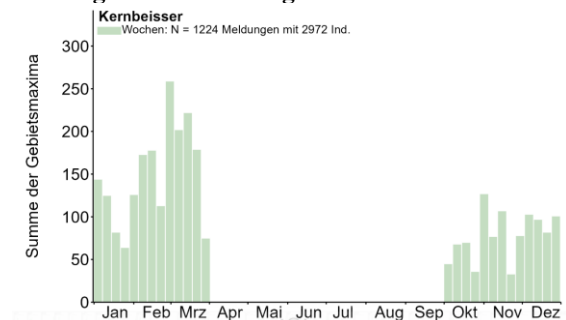



Kernbeißer © W. Debatin

Gebietsmaxima ab 15 Ind.:

- 20 Ind. 26.2.26 Eisenberg DON (F. Klug)
- 25 A1 9.3.26 Eisenberg DON (F. Klug)
- 15 B3 22.3.26 Eisenberg DON (A. Behnisch, F. Klug)
- 20 Ind. 2.11.25 Hollersee bei Buchen NOK (J. Schrimpf)
- 31 Ind. 5.12.25 Jochimsee HP (P. Petermann)
- 17 Ind. 14.2.26 Karlsruhe KA* (P. Funk, U. Kofler)
- 19 dz. 19.10.25 Knittlingen PF (E. Körner, J. Stipp)
- 25 Ind. 6.1.26 Landau MOS (J. Friedlaender)
- 20 Ind. 26.2.26 Laudenberg NOK (T. Schütz)
- 15 Ind. 31.1.26 Malsch HD (D. Walz)
- 30 Ind. 14.2.26 Malsch HD (D. Walz)
- 17 Ind. 28.11.25 Muggensturm RA (A. Jung)
- 37 Ind. 7.11.25 Mühlhausen HD (D. Walz)
- 30 Ind. 11.1.26 Mühlhausen HD (D. Walz)
- 20 Ind. 14.11.25 NSG Waldhägensch, Bühl RA (E. Keber)
- 20 Ind. 10.2.26 Sulzbach N NOK (M. Müller)



Kernbeißer © B. Steiner

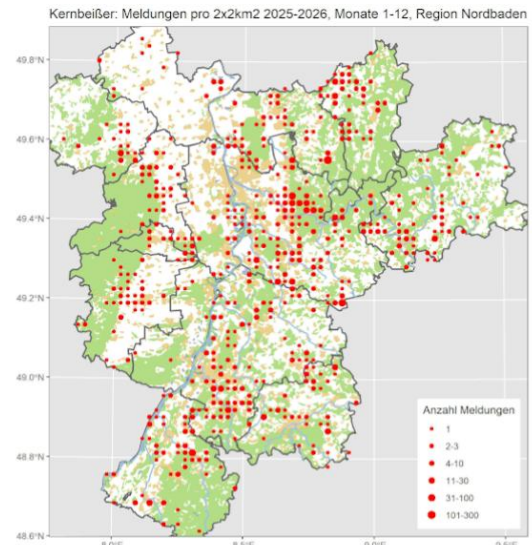

Gimpel: Jahresvogel: Regelmäßiger Brutvogel und Durchzügler in Waldgebieten des Mittelgebirges

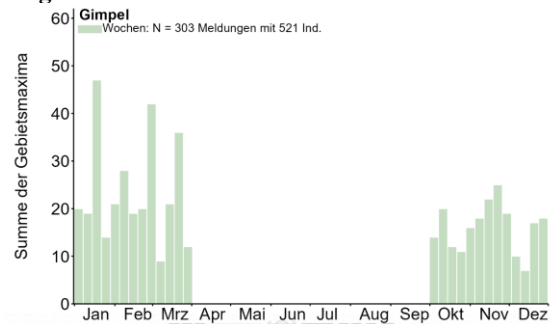

Gebietsmaxima ab 5 Ind.:

- 5 Ind. 11.1.26 Michelstadt-Asselbrunn / Kläranlage ERB (J. Lippmann)
- 8 Ind. 11.10.25 Schönau HD (H. Holland)
- 7 Ind. 2.10.25 Wald-Michelbach HP (A. Grimm-Eckardt)
- 8 Ind. 5.10.25 Wald-Michelbach HP (A. Grimm-Eckardt)
- 8 Ind. 16.10.25 Wald-Michelbach HP (A. Grimm-Eckardt)
- 7 Ind. 17.10.25 Wald-Michelbach HP (A. Grimm-Eckardt)
- 10 Ind. 22.10.25 Wald-Michelbach HP (A. Grimm-Eckardt)
- 8 Ind. 23.10.25 Wald-Michelbach HP (A. Grimm-Eckardt)
- 7 Ind. 26.10.25 Wald-Michelbach HP (A. Grimm-Eckardt)
- 7 Ind. 2.11.25 Wald-Michelbach HP (A. Grimm-Eckardt)
- 7 Ind. 30.11.25 Wald-Michelbach HP (A. Grimm-Eckardt)



Gimpel-Männchen © D. Koch

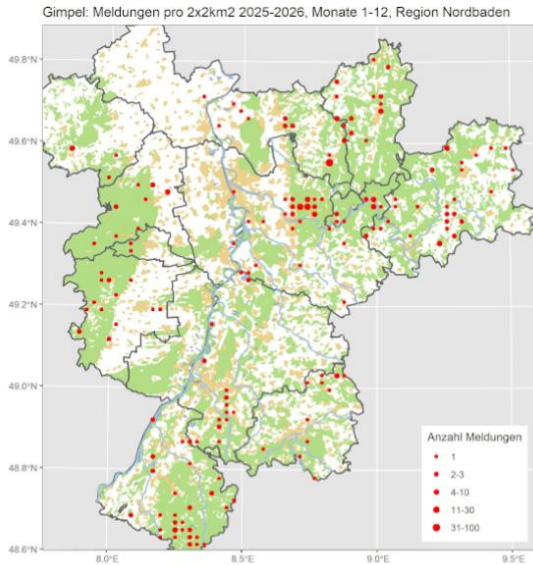

Trompetergimpel (ssp. pyrrhula), (wenige Gäste im Winter 25/26)

Alle Daten:

- 1 Ind. 19.12.25 Wildseemoor, Hornsee RA (M. Scheiber)
- 1 Ind. 26.12.25 Anglersee ASV Neckarau HD (A. Stöhr)
- 1 Ind. 11.1.26 Michelstadt-Asselbrunn / Kläranlage ERB (J. Lippmann)
- 1 Ind. 6.2.26 Auerbach HP (A. Stöhr)

Girlitz: Jahresvogel: Verbreiteter Brutvogel und Durchzügler; lokal überwintert

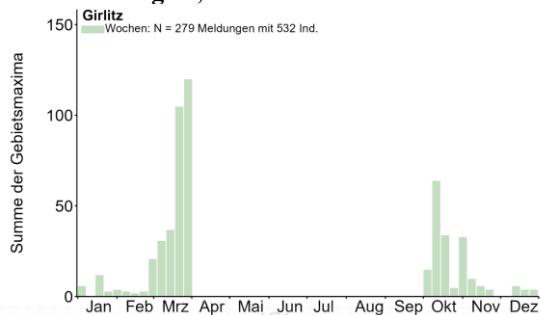

Girlitz © B. Steiner

Winter-Daten:

- 1 Ind. 15.11.25 Sandweier, Oberfeld/Autobahnkirche BAD (L. Fischer)
- 1 Ind. 16.11.25 Fußgönheim RP (K.&T. Dreher-Fiebig)

- 2 Ind. 22.11.25 NSG Wagbachniederung KA (N. Liebig)
- 2 Ind. 10.12.25 Erpolzheim DÜW (K.&T. Dreher-Fiebig)
- 1 Ind. 25.12.25 Wachenheim an der Weinstraße DÜW (J. Podgorski)
- 2 Ind. 1.1.26 Flörsheim-Dalsheim AZ (M. Lipka)
- 1 Ind. 4.1.26 Landau MOS (J. Friedlaender)
- 2 Ind. 17.1.26 Erpolzheim DÜW (K.&T. Dreher-Fiebig)
- 1 Ind. 25.1.26 SSW Ruppertsberg/O Königsbach DÜW (A. Schrass)
- 1 A2 1.2.26 Worms WO* (M. Lenck)
- 2 Ind. 11.2.26 Neustadt an der Weinstraße NW (J. Klug)



Girlitz-Männchen © D. Koch

Frühjahrsdaten (bis 10 3; danach war der Girlitz an den meisten Orten eingetroffen):

- 1 A2 21.2.26 Leistadt DÜW (S. May)
- 1 Ind. 25.2.26 Weisenheim am Sand DÜW (K.&T. Dreher-Fiebig)
- 2 Ind. 27.2.26 Eisenberg DON (F. Klug)
- 1 A1 27.2.26 Nußdorf MOS (F. Bindrich)
- 1 Ind. 27.2.26 Reichelsheim ERB (A. Köhler)
- 2 Ind. 27.2.26 Rimbach HP (W. Mayer)
- 2 Ind. 28.2.26 SW Erpolzheim DÜW (K.&T. Dreher-Fiebig)
- 2 Ind. 1.3.26 NSG Der Spieß - An der Spießbrücke WO* (D. Hamm)
- 1 Ind. 1.3.26 Westheim GER (J. Ullemeyer)
- 1 Ind. 3.3.26 Bad Dürkheim DÜW (W. Podszun)
- 1 Ind. 3.3.26 Heidelberg-Handschuhsheim HD (K. Gräter)
- 1 Ind. 4.3.26 Bad Dürkheim DÜW (W. Podszun)
- 1 Ind. 4.3.26 Büchelbach RA (J. Lehmann)
- 1 Ind. 4.3.26 Heidelberg HD (K. Gräter)
- 1 Ind. 4.3.26 Karlsruhe KA* (A. Vogel)
- 1 Ind. 4.3.26 Lustadt GER (J. Ullemeyer)
- 1 Ind. 4.3.26 NSG Der Spieß - An der Spießbrücke WO* (M. Sacher)
- 1 Ind. 6.3.26 Limburgerhof RP (A. Köhler)
- 2 A2 6.3.26 W Birkenheide DÜW (T. Kärcher)
- 1 Ind. 6.3.26 Wachenheim an der Weinstraße DÜW (A. Thiele)
- 1 Ind. 7.3.26 Lustadt GER (S. Haberer)
- 1 A2 7.3.26 Malsch HD (D. Walz)
- 2 Ind. 8.3.26 Dossenheim-Zentrum HD (M. Ziara)
- 1 Ind. 8.3.26 Wörrstadt AZ (P. Boswell)
- 1 Ind. 9.3.26 Heidelberg Botanischer Garten HD (J. Kunz)
- 1 A1 9.3.26 Landau MOS (F. Bindrich)
- 2 Ind. 9.3.26 Natura 2000 Gesamt HD (K. Gräter, W. Fischer)
- 2 Ind. 10.3.26 Baiertal HD (T. Lepp)

- 1 Ind. 10.3.26 Heidelberg HD (K. Gräter)
- 1 Ind. 10.3.26 Heidelberg-Neuenheim HD (K. Gräter)
- 3 A2 10.3.26 Meckenheim DÜW (C. Heber)
- 1 Ind. 10.3.26 Natura 2000 Gesamt HD (K. Gräter)
- 1 A2 10.3.26 SSW Ruppertsberg/O Königsbach DÜW (C. Heber)
- 1 Ind. 10.3.26 Wiesloch HD (T. Lepp)

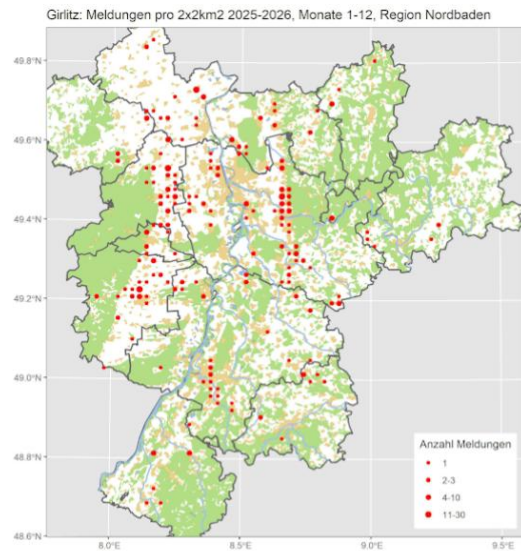

Fichtenkreuzschnabel: Lokaler Jahresvogel vor allem in den Nadelwäldern des Mittelgebirges

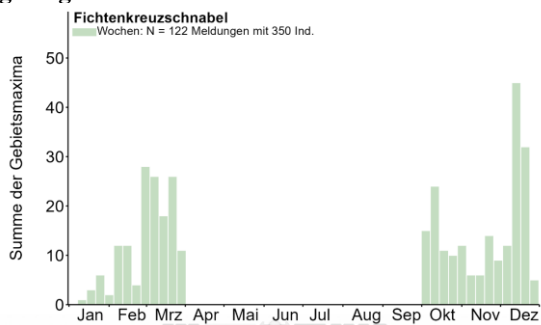

Gebietsmaxima ab 5 Ind.:

- 5 A1 15.12.25 Dossenheim HD (H. Holland)
- 5 A1 18.12.25 Dossenheim HD (H. Holland)
- 5 A1 2.3.26 Dossenheim HD (H. Holland)
- 5 A1 3.3.26 Dossenheim HD (H. Holland)
- 8 A1 8.3.26 Dossenheim HD (J. Kunz)
- 5 A1 17.12.25 Dossenheim Weißer Stein HD (H. Holland)
- 5 A2 24.3.26 Edesheim SÜW (M. Hanke)
- 10 A1 9.12.25 Heidelberg HD (H. Holland)
- 10 A1 12.12.25 Heidelberg HD (H. Holland)
- 10 A1 17.12.25 Heidelberg HD (H. Holland)
- 10 A1 18.12.25 Heidelberg HD (H. Holland)
- 10 A1 7.3.26 Heidelberg HD (H. Holland)
- 5 A1 2.3.26 Hoher Nistler HD (H. Holland)
- 8 dz. 22.10.25 Lustadt GER (J. Ullemeyer)
- 20 Ind. 15.12.25 Mossautal ERB (W. Mayer)
- 5 A1 12.12.25 Sankt Martin SÜW (U. Kofler)
- 8 A1 2.10.25 Schönau HD (H. Holland)
- 5 A1 9.10.25 Schönau HD (H. Holland)
- 5 A1 12.10.25 Schönau HD (H. Holland)
- 5 A1 13.10.25 Schönau HD (H. Holland)
- 5 A1 15.10.25 Schönau HD (H. Holland)

- 5 A1 17.10.25 Schönau HD (H. Holland)
- 6 A1 16.3.26 Schönau HD (H. Holland)
- 5 A1 17.3.26 Schönau HD (H. Holland)
- 5 A1 18.3.26 Schönau HD (. Anonyme, H. Holland)
- 6 Ind. 14.10.25 Schweisweiler DON (J. Klug)

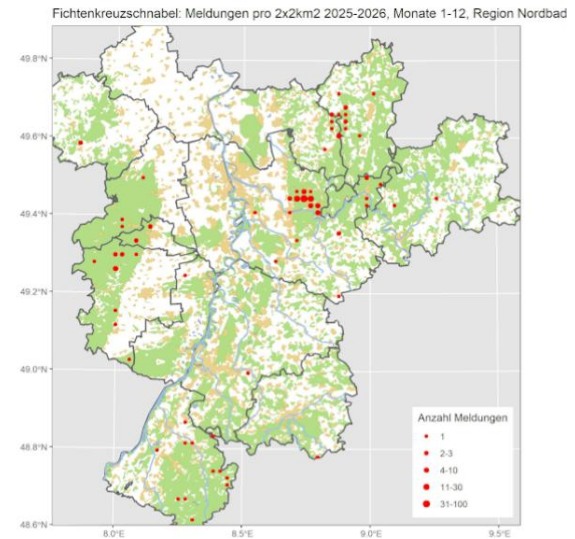

Grünfink: Häufiger Jahresvogel

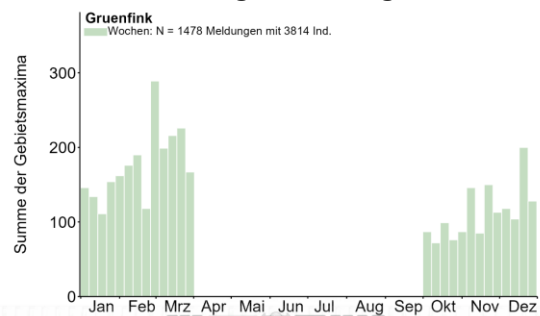

Gebietsmaxima ab 50 Ind.:

- 55 Ind. 31.12.25 Bolanden-Weierhof DON (J. Braun)

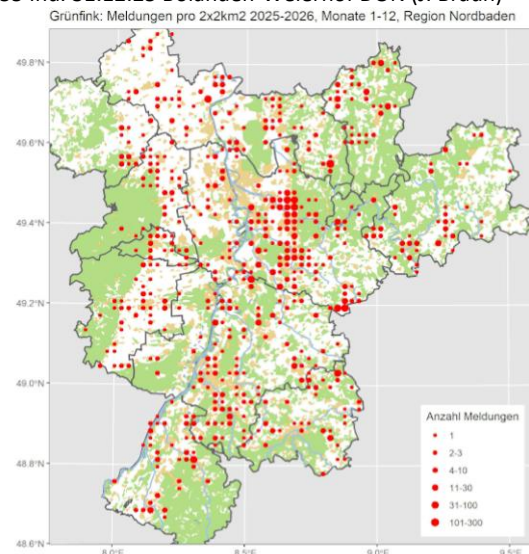



Grünfink © W. Debatin



Grünfink © D. Koch

Stieglitz: Häufiger Jahresvogel

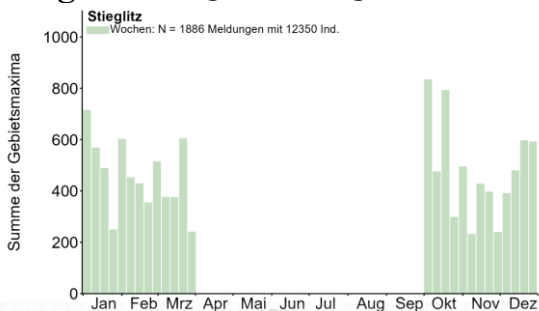

Gebietsmaxima ab 50 Ind.:

- 50 Ind. 20.10.25 Biedesheim DON (F. Klug)
- 50 Ind. 2.11.25 Dettenheim KA (H. Geyer)
- 70 Ind. 5.10.25 Heidelberg HD (M. Post)
- 50 Ind. 25.3.26 Heppenheim HP (S. Tilger)
- 50 Ind. 21.10.25 Hornbach S NOK (U. Mössinger)
- 200 Ind. 7.1.26 Karlsruhe KA* (D. Raddatz)
- 70 Ind. 17.1.26 Karlsruhe KA* (D. Raddatz, J. Frisch, S. Brethauer)
- 100 Ind. 26.12.25 Kleine Lagune, Doh HD (G. Kiefer, J. Kiefer)
- 50 Ind. 1.10.25 Linkenheim-Hochstetten KA (S. Tillmanns)
- 50 Ind. 3.10.25 Linkenheim-Hochstetten KA (S. Tillmanns)



Stieglitz © J. Dreher

- 52 Ind. 9.1.26 Malsch HD (G. Kiefer)
- 120 Ind. 5.10.25 Maulbeeraue HP (C. Queisser)
- 50 Ind. 19.12.25 Maulbeeraue HP (C. Queisser)
- 50 Ind. 30.11.25 NSG Hinterer See NOK (C. Bernitt)
- 50 Ind. 2.3.26 NSG Hochhausener Weinberge NOK (S. Schlosser)
- 50 Ind. 11.10.25 NSG Roßweiher PF (J. Stipp)
- 110 Ind. 1.2.26 NSG Tongrubengelände von Bensheim und Heppenheim HP (G. Hagemester)
- 62 Ind. 22.11.25 NSG Wagbachniederung KA (N. Liebig, S. Brethauer)
- 50 Ind. 5.2.26 NSG Wagbachniederung KA (M. Wink)
- 120 Ind. 16.10.25 Nußdorf MOS (F. Bindrich)
- 300 Ind. 18.10.25 Nußdorf MOS (F. Bindrich)
- 60 Ind. 24.11.25 Sennfeld Fischb.tal S NOK (F. Laier)
- 100 Ind. 1.2.26 Sinsheim HD (M. Hummel)
- 55 Ind. 14.12.25 St. Leon-Rot HD (J. Förderer)
- 50 Ind. 20.3.26 Sulzheim AZ (S. Schnefel)
- 200 Ind. 3.10.25 Vogelbusch Nußdorf MOS (F. Bindrich)
- 50 Ind. 24.10.25 Waldbronn KA (M. Kunz)
- 50 Ind. 16.11.25 Walzbachtal KA (G. Humborg)
- 80 Ind. 20.12.25 Walzbachtal KA (G. Humborg)



Stieglitz © D. Koch

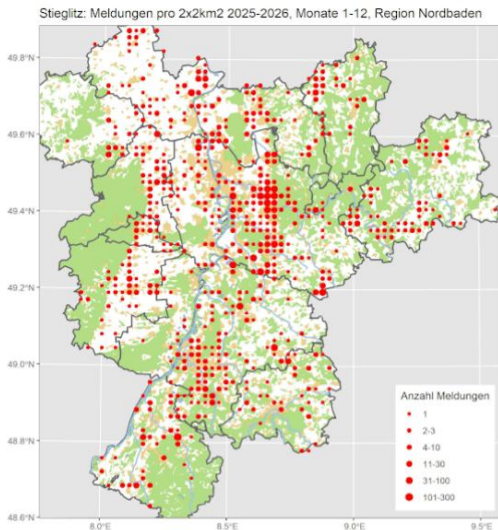

Erlenzeisig: Jahresvogel: Lokaler Brutvogel; häufiger Durchzügler und Wintergast

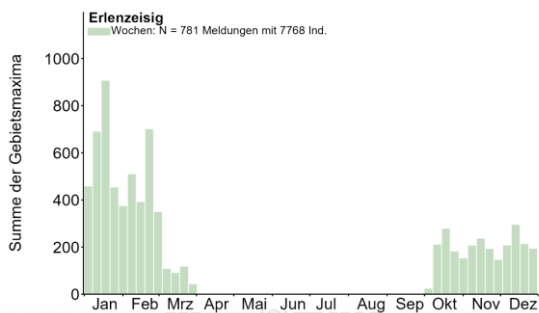

Gebietsmaxima ab 50 Ind.:

- 100 Ind. 20.11.25 Abgrabung Rot HD (G. Kiefer)
- 80 Ind. 17.1.26 Adelsheim NOK (F. Laier)
- 60 Ind. 19.1.26 Bad Dürkheim DÜW (I. Dorner)
- 50 Ind. 15.11.25 Bad Schönborn KA (M. Essig)
- 70 Ind. 6.1.26 Bad Schönborn KA (M. Essig)
- 70 Ind. 14.12.25 Bohnenberg, PF (E. Körner)
- 100 Ind. 11.1.26 Bretten KA (E. Körner)
- 52 Ind. 1.1.26 Diefenbach PF (S. Bosch)
- 50 Ind. 6.1.26 Diefenbach PF (S. Bosch)



Erlenzeisig © D. Koch

- 100 Ind. 11.1.26 Diefenbach PF (S. Bosch)
- 50 Ind. 7.12.25 Erpolzheim DÜW (K.&T. Dreher-Fiebig)
- 50 Ind. 10.12.25 Erpolzheim DÜW (K.&T. Dreher-Fiebig)
- 80 Ind. 21.1.26 Ettlingen KA (I. Kaufmann)
- 50 Ind. 11.1.26 Fürth HP (C. Baum, C. Schweiger)
- 50 Ind. 11.1.26 IKONE Neckarelz NOK (P. Baust)
- 60 Ind. 20.1.26 Karlsruhe KA* (S. Tillmanns)
- 70 Ind. 29.12.25 Kurpark Bad König ERB (L. Yvonne, T. Steiger)
- 60 Ind. 23.12.25 Lomersheim O PF (H. Voith)
- 50 Ind. 9.1.26 Mannheim MA* (B. Strebliing)
- 70 Ind. 17.1.26 Maxdorf RP (H. Geske)
- 70 Ind. 17.1.26 Mörtelstein O NOK (C. Bernitt)
- 53 dz. 21.10.25 Nato-Rampe Hügelheim RA (J. Roeder)
- 100 Ind. 18.1.26 Neuenbürg PF (H. Seitz-Moskaliuk)
- 50 Ind. 31.1.26 NO Erpolzheim DÜW (K.&T. Dreher-Fiebig)
- 60 Ind. 8.11.25 NSG Aalkistensee PF (J. Blessing)
- 60 Ind. 19.10.25 NSG Der Spieß - An der Spießbrücke WO* (V. Schmidt)
- 50 Ind. 10.10.25 O Geinsheim NW (C. Heber)
- 60 Ind. 14.1.26 O Neustadt/SO Mußbach NW (C. Heber)
- 50 Ind. 1.1.26 Ottersweier RA (E. Keber)
- 80 Ind. 25.1.26 Ottersweier RA (S. Arens)
- 50 Ind. 18.1.26 Pforzheim PF (E. Bea)
- 50 Ind. 18.1.26 Roxheimer Altrhein & Silbersee RP (D.J. Tindall, H. Schmitt, J. Weiß, W. Wehmeyer)
- 50 Ind. 22.1.26 Roxheimer Altrhein & Silbersee RP (A. Hasselmeyer, E. Barnickel, J. Weiß)
- 50 Ind. 7.1.26 S Erpolzheim DÜW (K.&T. Dreher-Fiebig)
- 50 Ind. 11.1.26 Sandweier BAD (L. Fischer)
- 150 Ind. 9.1.26 Schwarzacher Hof O NOK (C. Bernitt)
- 50 Ind. 9.11.25 St. Leon-Rot HD (J. Förderer)

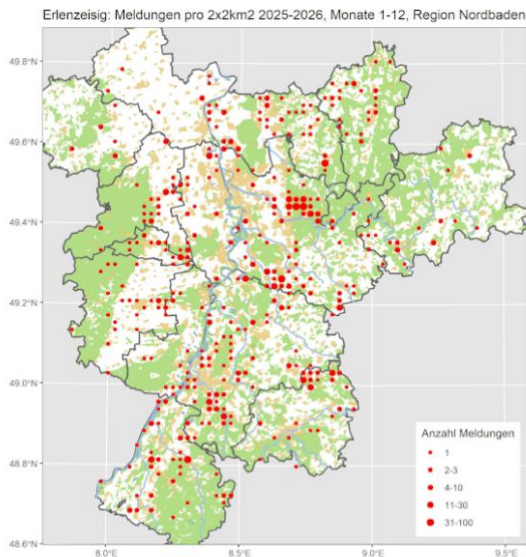

Bluthänfling: Häufiger Jahresvogel; Teilzieher

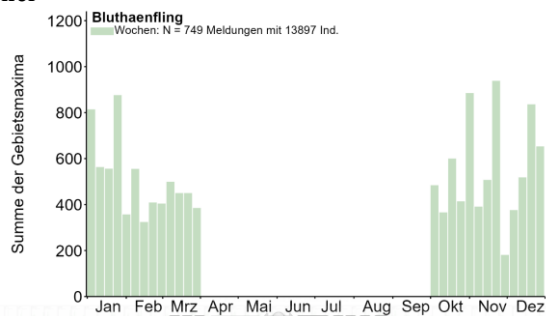

Gebietsmaxima ab 50 Ind.:

- 60 Ind. 8.11.25 Ackerflächen östlich KBC-Grube HP (C. Queisser)
- 200 Ind. 23.11.25 Ackerflächen südlich Bellheim GER (J. Zürker)
- 75 Ind. 8.2.26 Ackerflächen westl. Rodau HP (J. Kreuziger)
- 130 Ind. 2.11.25 Auerb. Linserain NOK (E. Werling)
- 60 Ind. 16.10.25 Auerbach Dännig NOK (F. Laier)
- 100 Ind. 23.1.26 Bad Dürkheim DÜW (K.&T. Dreher-Fiebig)



Bluthänfling © K. Gräter

- 80 Ind. 15.11.25 Bad Schönborn KA (M. Essig)
- 62 Ind. 6.10.25 Bellheim GER (U. Janz)
- 250 Ind. 19.11.25 Bellheim GER (J. Zürker)
- 75 Ind. 23.11.25 Bellheim GER (J. Zürker)
- 75 Ind. 25.10.25 Bohnenberg, PF (E. Körner)
- 50 Ind. 22.11.25 Bohnenberg, PF (E. Körner)
- 50 Ind. 19.12.25 Bohnenberg, PF (E. Körner)

- 90 Ind. 24.1.26 Bohnenberg, PF (E. Körner)
- 50 Ind. 21.3.26 Bruchsal Neuwiesen KA (M. Seiser)
- 53 Ind. 5.2.26 Brühl Kollerinsel-W HD (F. Schrauth)
- 61 Ind. 22.12.25 Eich AZ (K. Belzer)
- 50 Ind. 29.12.25 Fränkisch-Crumbach ERB (A. Köhler)
- 50 Ind. 11.1.26 Friedelsheim DÜW (T. Kärcher)
- 150 Ind. 11.1.26 Fürth HP (C. Baum)
- 80 Ind. 2.2.26 Fürth HP (W. Mayer)
- 50 Ind. 30.12.25 Hockenheim HD (H. Schinke)
- 60 Ind. 11.12.25 Karlsruhe KA* (L. Bounin)
- 60 Ind. 1.1.26 Karlsruhe KA* (R. Haug)
- 119 Ind. 25.1.26 Karlsruhe KA* (J. Rathgeber)
- 60 Ind. 9.11.25 Knittlingen PF (E. Körner, J. Stipp)
- 80 Ind. 14.11.25 Knittlingen PF (E. Körner)
- 250 Ind. 5.12.25 Knittlingen PF (E. Körner)
- 120 Ind. 25.1.26 Knittlingen PF (E. Körner)
- 60 Ind. 6.2.26 Knittlingen, PF (E. Körner)
- 60 Ind. 3.1.26 Knittlingen, Stockenwald PF (E. Körner)
- 50 Ind. 30.10.25 Königsbach-Stein PF (E. Bea)
- 80 Ind. 16.3.26 Laudenberg NOK (T. Schütz)
- 50 Ind. 19.2.26 Leistadt DÜW (S. May)
- 142 Ind. 14.12.25 Malsch KA (A. Jung)
- 125 Ind. 19.1.26 Mannheim MA* (M. Feuersenger)
- 235 Ind. 22.10.25 Mannheim DON (V. Schlär)
- 50 Ind. 31.10.25 Mannheim DON (V. Schlär)
- 80 Ind. 18.10.25 Mölsheim AZ (V. Schlär)
- 197 Ind. 29.3.26 Mölsheim AZ (M. Lipka)
- 200 Ind. 2.11.25 Mutterstadt RP (T. Kärcher)
- 54 Ind. 12.2.26 Mutterstadt RP (T. Kärcher)



Bluthänflinge © D. Koch

- 60 Ind. 25.10.25 Neunkirchen Gerlauskl. NOK (C. Bernitt)
- 60 Ind. 20.12.25 Neunkirchen Gerlauskl. NOK (C. Bernitt)
- 70 Ind. 27.12.25 Neunkirchen Gerlauskl. NOK (C. Bernitt)
- 60 Ind. 16.1.26 Neunkirchen Gerlauskl. NOK (C. Bernitt)
- 60 Ind. 17.2.26 Neunkirchen Gerlauskl. NOK (C. Bernitt)

- 70 Ind. 25.1.26 Neustadt an der Weinstraße NW (C. Heber)
- 85 Ind. 11.2.26 Neustadt an der Weinstraße NW (J. Klug)
- 75 Ind. 28.2.26 NO Erpolzheim DÜW (T. Kärcher)
- 60 dz. 30.10.25 NSG Haardtrand - Schloßberg NW (C. Heber)
- 50 Ind. 8.2.26 NSG Kleine Kalmit MOS (M. Hanke)
- 80 Ind. 7.2.26 NSG Wagbachniederung KA (G. Freundlieb)
- 150 Ind. 19.10.25 Nußdorf MOS (F. Bindrich)
- 50 Ind. 25.1.26 O Marnheim DON (V. Schlär)
- 75 Ind. 17.1.26 Orbis DON (M. Klöppel)
- 80 Ind. 21.11.25 Ottersheim bei Landau GER (T. Garrecht)
- 60 Ind. 6.3.26 Plankstadt HD (C. Steinkamp)
- 500 Ind. 3.1.26 Reichelsheim ERB (A. Köhler, C. Baum)
- 50 Ind. 20.2.26 Rödersheim-Gronau RP (T. Kärcher)
- 110 Ind. 18.10.25 Rüssingen DON (V. Schlär)
- 50 Ind. 29.12.25 Saalbachniederung KA (A. Schultner, W. Debatin)
- 100 Ind. 31.10.25 Sandweier BAD (M. Seiser)
- 50 Ind. 11.1.26 Sandweier BAD (M. Seiser)
- 50 Ind. 28.2.26 Sandweier BAD (M. Seiser)
- 100 Ind. 3.10.25 Sandweier/Iffezheim BAD (A. Jung, L. Dieckhoff)
- 132 Ind. 16.11.25 Sinsheim HD (E. Sefrin)
- 60 Ind. 29.12.25 SO Mußbach NW (J. Klug)
- 100 Ind. 31.1.26 Weisenheim am Sand DÜW (T. Kärcher)
- 50 Ind. 30.12.25 zw. Herxheim am Berg u. Kallstadt DÜW (U. Maier)

Bluthänfling: Meldungen pro 2x2km² 2025-2026, Monate 1-12, Region Nordbaden

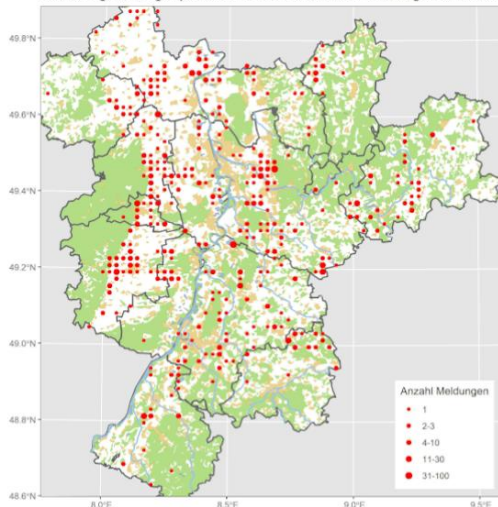

Taiga- / Alpenbirkenzeisig (Birkenzeisig): Lokaler Wintergast; sehr seltener Brutvogel

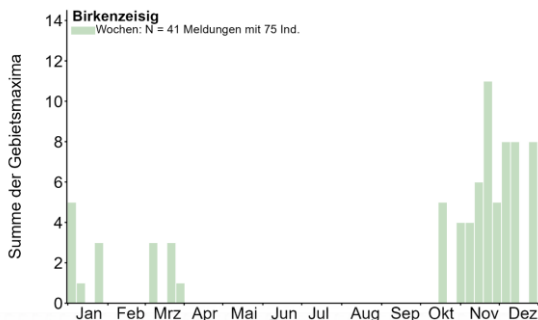

Alle Daten:

- 1 Ind. 15.10.25 NSG Ballauf-Wilhelmswörth MA* (F. Schrauth)
- 3 Ind. 19.10.25 NSG Der Spieß - An der Spießbrücke WO* (V. Schmidt)
- 1 Ind. 19.10.25 Sandweier, Oberfeld/Autobahnkirche BAD (L. Fischer)
- 2 dz. 2.11.25 Knittlingen PF (E. Körner)
- 1 Ind. 4.11.25 Bad Rotenfels RA (W. Seiler)
- 1 Ind. 6.11.25 Bad Rotenfels RA (W. Seiler)
- 1 Ind. 8.11.25 Aalkistensee PF (E. Körner)
- 1 Ind. 10.11.25 Karlsruhe KA* (S. Olschewski)
- 1 Ind. 11.11.25 Bad Rotenfels/Kuppenheim RA (W. Seiler)
- 1 Ind. 15.11.25 Schloss Favorite & Umgebung RA (A. Jung)
- 1 Ind. 16.11.25 Knittlingen, Kalkofen PF (E. Körner)
- 1 Ind. 21.11.25 Bad Rotenfels RA (W. Seiler)
- 3 Ind. 22.11.25 NSG Wagbachniederung KA (N. Liebig)
- 2 Ind. 23.11.25 Abgrabung Minthe KA (S. Olschewski)
- 1 Ind. 27.11.25 Schriesheimer Kopf HD (M. Krömer)
- 1 Ind. 27.11.25 Sinsheim HD (E. Sefrin)
- 5 Ind. 6.12.25 NSG Alter Flugplatz Karlsruhe KA* (L. Bounin)
- 1 Ind. 6.12.25 Sandweier BAD (L. Fischer)
- 1 Ind. 11.12.25 Karlsruhe KA* (S. Olschewski)
- 1 Ind. 12.12.25 Bad Rotenfels RA (W. Seiler)
- 1 Ind. 26.12.25 Bruchsal KA (U. Kofler)
- 7 Ind. 28.12.25 Karlsruhe KA* (U. Kofler)
- 1 Ind. 4.1.26 Lustadt GER (J. Ullemeyer)
- 1 Ind. 14.1.26 Neustadt NW (C. Heber)
- 2 Ind. 23.1.26 NSG Allmendäcker KA (H. Barié)
- 1 Ind. 9.3.26 Bad Rotenfels/Kuppenheim RA (W. Seiler)
- 1 Ind. 10.3.26 Mutterstadt RP (A. Köhler)

Schneeammer: Sehr seltener Wintergast

Alle Daten:

- 1 Ind. 18.12.25 Neunmorgensee AZ (J. Lehnert)
- 1 Ind. 17.2.26 Dörrmoschel DON (M. Franke)

Spornammer: Sehr seltener Wintergast

1 Ind. 27.11.25 Ober-Flörsheim AZ (V. Brüsewitz) mit typischen "tjü" und "prrit" Rufen flach nach W geflogen; nicht wiedergefunden.

Grauummer: Jahresvogel; lokaler Brutvogel, Durchzügler und Wintergast

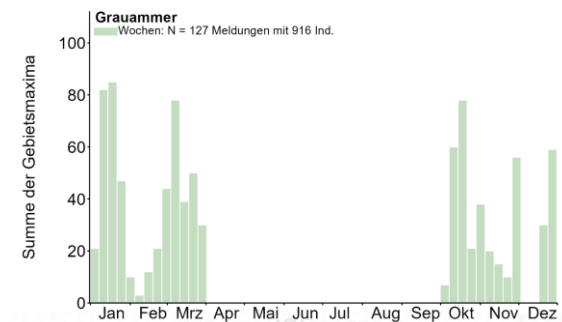



Graumammer © J. Dreher

Gebietsmaxima ab 10 Ind.:

- 12 A2 dz. 6.3.26 Erpolzheimer Bruch DÜW (T. Kärcher)
- 17 Ind. 26.12.25 Knittelsheim GER (J. Zürker)
- 21 Ind. 4.1.26 Knittelsheim GER (J. Zürker)
- 37 Ind. 14.1.26 Knittelsheim GER (F. Bindrich)
- 35 Ind. 30.10.25 NSG Der Spieß - An der Spießbrücke WO* (H. Schmitt)
- 42 Ind. 27.12.25 NSG Der Spieß - An der Spießbrücke WO* (H. Schmitt)
- 45 Ind. 22.1.26 NSG Der Spieß - An der Spießbrücke WO* (E. Barnickel, H. Schmitt)
- 15 Ind. 12.10.25 Rödersheim-Gronau RP (T. Kärcher)
- 20 Ind. 29.11.25 Rülzheim GER (J. Zürker)
- 43 Ind. 18.10.25 Worms WO* (M. Klöppel)
- 13 A2 29.3.26 Worms WO* (M. Dietrich)

Graumammer: Meldungen pro 2x2km² 2025-2026, Monate 1-12, Region Nordbaden

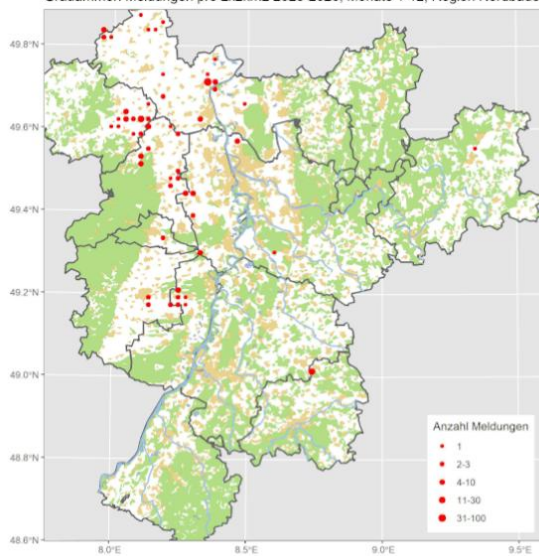

Graumammer © D. Koch

Goldammer. Jahresvogel; lokaler Brutvogel, regelmäßiger Durchzügler und Wintergast

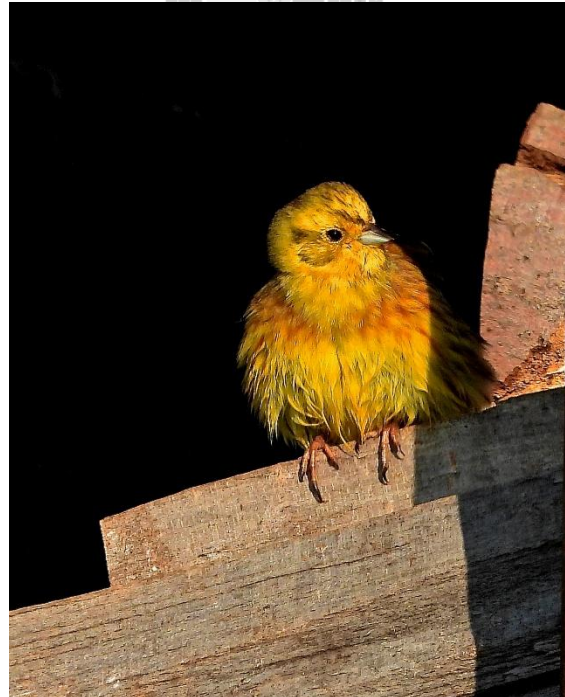
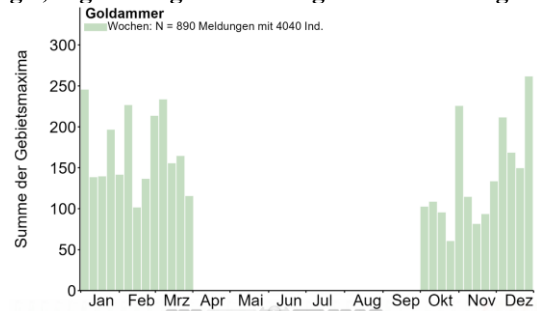

Goldammer-Männchen © D. Koch

Gebietsmaxima ab 20 Ind.:

- 20 Ind. 17.12.25 Aglasterh. Wolfsloch NOK (C. Bernitt)
- 30 Ind. 6.2.26 Aglasterh. Wolfsloch NOK (C. Bernitt)
- 25 Ind. 6.12.25 Bohnenberg, PF (E. Körner)
- 38 Ind. 7.2.26 Breitenbro. Katz.Forlen NOK (C. Bernitt)
- 30 Ind. 3.1.26 Brensbach ERB (A. Köhler, C. Baum)
- 21 Ind. 19.2.26 Bühl, Nelkenstr. RA (M. Boschert)
- 22 Ind. 25.1.26 Diefenbach PF (T. Servay)
- 20 Ind. 18.2.26 Dürrer Berg NABU Schutzgeb NOK (M. Müller)

23 Ind. 4.12.25 Elisabethensee AZ (J. Lehnert)
 30 Ind. 25.12.25 Ettlingen KA (K. Lechner)
 20 Ind. 27.12.25 Ettlingen KA (K. Lechner)
 40 Ind. 29.12.25 Fränkisch-Crumbach ERB (A. Köhler)
 27 Ind. 19.12.25 Haßloch DÜW (H. Geske)
 24 Ind. 14.1.26 Knittelsheim GER (F. Bindrich)
 30 Ind. 15.12.25 Knittlingen, Stockenwald PF (E. Körner)
 30 Ind. 1.2.26 Moosbrunn S HD (R. Engelhardt)
 20 Ind. 20.10.25 Muckent. Rineck O NOK (P. Baust)
 23 Ind. 7.11.25 Neunkirchen Gerlauskl. NOK (C. Bernitt)
 50 Ind. 27.11.25 Neunkirchen Gerlauskl. NOK (C. Bernitt)
 40 Ind. 10.12.25 Neunkirchen Gerlauskl. NOK (C. Bernitt)
 40 Ind. 20.12.25 Neunkirchen Gerlauskl. NOK (C. Bernitt)
 72 Ind. 27.12.25 Neunkirchen Gerlauskl. NOK (C. Bernitt)
 20 Ind. 3.1.26 Neunkirchen S NOK (C. Bernitt)
 40 Ind. 6.1.26 Neunkirchen S NOK (C. Bernitt)
 20 Ind. 9.2.26 Neunkirchen S NOK (C. Bernitt)
 20 Ind. 2.10.25 NSG Aalkistensee PF (J. Stipp)
 25 Ind. 10.11.25 Nüstenbass S NOK (P. Baust)
 20 Ind. 25.1.26 O Marnheim DON (V. Schlär)
 30 Ind. 13.10.25 O.Schefflenz Zollst. NOK (E. Werling)
 120 Ind. 3.11.25 O.Schefflenz Zollst. NOK (E. Werling)
 34 Ind. 4.12.25 Oberschefflenz NOK (F. Laier)
 25 Ind. 3.1.26 Reichelsheim ERB (A. Köhler, C. Baum)
 54 Ind. 18.1.26 Reichelsheim ERB (C. Baum)
 33 (1 W, 1 M) 22.1.26 Reichelsheim ERB (C. Baum)
 30 Ind. 1.2.26 Reichelsheim ERB (C. Baum)
 20 Ind. 2.10.25 Schollbr. Buchäcker NOK (M. Schulz)
 30 Ind. 1.1.26 U.Schefflenz Mosb.Weg NOK (F. Laier)
 30 Ind. 5.2.26 Waldhausen Glashof NOK (F. Laier)
 20 Ind. 8.3.26 Wiernsheim PF (H. Voith)

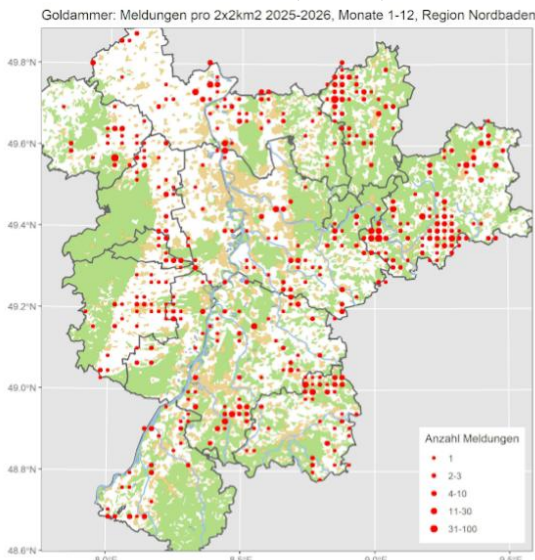

Zaunammer: Lokaler Jahresvogel an den Hängen der Oberrheinebene

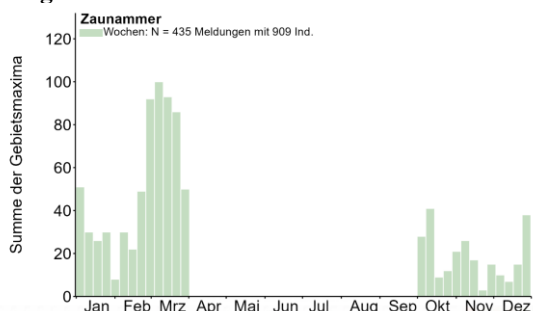

Winterbeobachtungen:

1 Ind. 16.11.25 NSG Haardtrand - Am Schlammberg DÜW (R. Steinhausen)
 1 Ind. 16.11.25 Sinsheim HD (E. Sefrin)
 1 Ind. 18.11.25 Dossenheim Ölberg HD (W. Fischer)
 1 M 23.11.25 Baden-Baden BAD (K. Bollian)
 1 Ind. 23.11.25 Schriesheim-Mergel HD (M. Wink)
 1 Ind. 26.11.25 Neustadt NW (C. Heber)
 3 Ind. 27.11.25 Wachenheim an der Weinstraße DÜW (K.&T. Dreher-Fiebig)
 5 (2 W, 3 M) 29.11.25 Klingenmünster SÜW (J. Kutzer)
 2 Ind. 3.12.25 Erpolzheim DÜW (K.&T. Dreher-Fiebig)
 3 Ind. 6.12.25 Erpolzheimer Bruch DÜW (C. Exner)
 3 Ind. 7.12.25 NSG Haardtrand - Lehnsberg SÜW (D. Felzmann)
 1 Ind. 8.12.25 Karlsruhe KA* (P. Funk)
 1 Ind. 8.12.25 Sinsheim HD (E. Sefrin)
 1 Ind. 9.12.25 Sinsheim HD (E. Sefrin)
 1 Ind. 10.12.25 Erpolzheim DÜW (K.&T. Dreher-Fiebig)
 1 Ind. 10.12.25 Sinsheim HD (E. Sefrin)
 4 Ind. 11.12.25 Wachenheim an der Weinstraße DÜW (K.&T. Dreher-Fiebig)
 1 M 15.12.25 Knittlingen, Stockenwald PF (E. Körner)
 5 Ind. 18.12.25 Neustadt an der Weinstraße NW (C. Heber)
 5 Ind. 20.12.25 NSG Mußbacher Baggerweiher NW (C. Heber)
 1 Ind. 20.12.25 Wachenheim an der Weinstraße DÜW (D. Laux)
 1 M 21.12.25 NSG Kleine Kalmit MOS (A. Schrass)
 1 Ind. 25.12.25 Schriesheim Weinberge HD (J. Kunz)
 4 Ind. 25.12.25 Wachenheim an der Weinstraße DÜW (J. Podgorski)
 1 M 26.12.25 Baden-Baden BAD (K. Bollian)
 4 Ind. 26.12.25 NSG Mußbacher Baggerweiher NW (M. Teiwes)
 2 Ind. 26.12.25 SSW Ruppertsberg/O Königsbach DÜW (A. Schrass)
 4 Ind. 26.12.25 Schriesheim-Mergel HD (G. Kiefer, J. Kiefer)

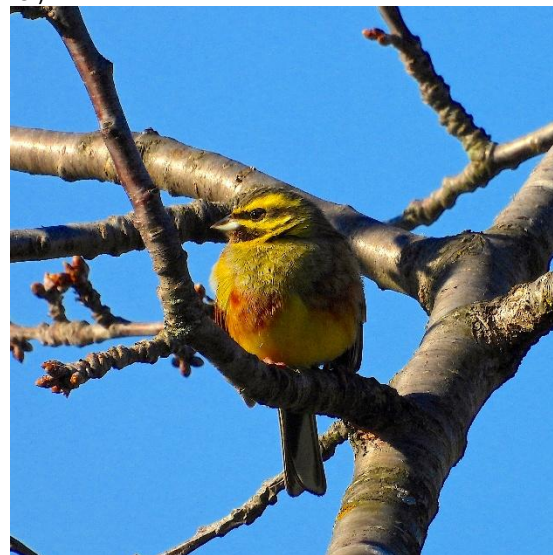

Zaunammer-Männchen © D. Koch

2 Ind. 27.12.25 NSG Haardtrand - Auf der Krähöhle DÜW (R. Steinhausen)
 2 (1 M, 1 W) 28.12.25 Baden-Baden BAD (K. Bollian)

2 Ind. 28.12.25 Erpolzheimer Bruch DÜW (K.&T. Dreher-Fiebig)
 1 Ind. 29.12.25 Dossenheim - Augustenbühl HD (J. Kunz)
 4 (2 M, 2 W) 29.12.25 NSG Felsenberg - Berntal DÜW (H. Schmitt)
 3 Ind. 29.12.25 Natura 2000 Gesamt HD (J. Kunz)
 1 Ind. 30.12.25 Karlsruhe KA* (P. Funk)
 4 Ind. 30.12.25 zw. Herxheim am Berg u. Kallstadt DÜW (U. Maier)
 2 (1 M, 1 W) 2.1.26 Karlsruhe KA* (P. Funk)
 5 Ind. 2.1.26 Schriesheim-Mergel HD (J. Kunz)
 2 (1 M, 1 W) 3.1.26 Baden-Baden BAD (K. Bollian)
 28 Ind. 4.1.26 Neuleiningen DÜW (J. Ober)
 3 Ind. 5.1.26 NSG Haardtrand - Am Hasenberg SÜW (Y. Kemper)
 1 Ind. 6.1.26 Bad Dürkheim DÜW (K.&T. Dreher-Fiebig)
 4 (2 M, 2 W) 6.1.26 Dossenheim Weinberge HD (M. Wink)
 1 Ind. 7.1.26 Sandweier, Oberfeld/Autobahnkirche BAD (L. Fischer)
 5 Ind. 7.1.26 Schriesheim Weinberge HD (S. Nielsen)
 5 (1 M ad.) 11.1.26 Dossenheim Ölberg HD (D. Christian, D.J. Tindall, K. Gräter)



Zaunammern bei Futtersuche im Winter © K. Gräter

7 Ind. 11.1.26 Grünstadt DÜW (J. Ober)
 1 W ad. 11.1.26 Karlsruhe KA* (P. Funk)
 15 Ind. 11.1.26 Natura 2000 Gesamt HD (B. Strebiling, K. Gräter)
 1 Ind. 13.1.26 Bühlertal RA (J. Lehmann)
 1 Ind. 13.1.26 Erpolzheim DÜW (K.&T. Dreher-Fiebig)
 1 Ind. 15.1.26 Schriesheim-Mergel HD (G. Kiefer)
 1 M 16.1.26 Dossenheim Ölberg HD (M. Wink)
 4 Ind. 16.1.26 Neustadt an der Weinstraße NW (C. Heber)
 1 Ind. 16.1.26 W Forst an der Weinstraße/S Wachenheim DÜW (T. Kärcher)
 2 Ind. 17.1.26 Bad Bergzabern und Pleisweiler SÜW (J.E. Dietrich)
 2 (1 M, 1 W) 17.1.26 SSW Ruppertsberg/O Königsbach DÜW (C. Heber)
 1 W 17.1.26 Schriesheim Weinberge HD (H. Partsch)
 4 Ind. 17.1.26 Schriesheim-Mergel HD (H. Partsch)
 1 Ind. 17.1.26 Schweighofen SÜW (T. Broschard)
 3 Ind. 18.1.26 Erpolzheim DÜW (K.&T. Dreher-Fiebig)
 4 Ind. 18.1.26 Grünstadt DÜW (J. Debus)
 10 Ind. 23.1.26 Bad Dürkheim DÜW (K.&T. Dreher-Fiebig)
 3 Ind. 23.1.26 Diefenbach PF (T. Servay)
 4 Ind. 24.1.26 Kirchheim an der Weinstraße DÜW (A. Frey)
 3 Ind. 24.1.26 Knittlingen, Stockenwald PF (E. Körner)
 1 Ind. 24.1.26 S Bissersheim DÜW (A. Frey)

7 Ind. 25.1.26 SSW Ruppertsberg/O Königsbach DÜW (A. Schrass)
 2 Ind. 27.1.26 Landau in der Pfalz MOS (U. Janz)
 1 Ind. 31.1.26 Landau in der Pfalz MOS (U. Janz)
 1 Ind. 31.1.26 Schweigen-Rechtenbach SÜW (Y. Kemper)

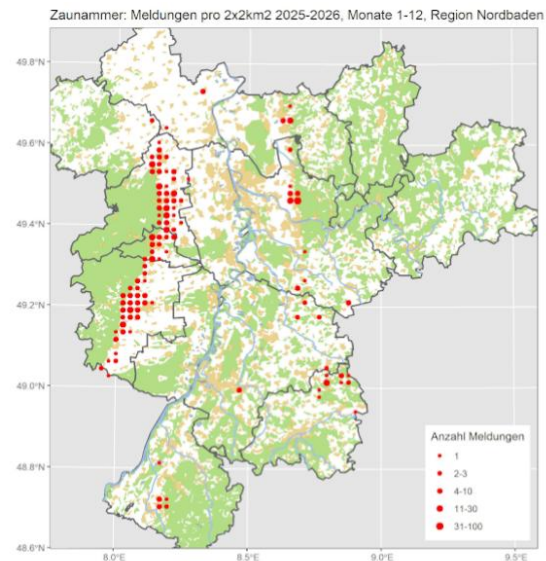

Zippammer: Jahresvogel; sehr seltener Brutvogel

Alle Daten: 2 Ind. 2.11.25 Dossenheim Ölberg HD (J. Kunz)
 2 Ind. 21.12.25 Dossenheim Ölberg HD (H. Partsch)
 1 Ind. 26.12.25 Dossenheim Weinberge HD (M. Wink) rufend
 2 Ind. 11.1.26 Dossenheim - Augustenbühl HD (D.J. Tindall) 2 Ind. 20.2.26 Siebeldingen SÜW (U. Janz)
 1 Ind. 21.2.26 Dossenheim Ölberg HD (J. Kunz)
 1 Ind. 22.2.26 Dossenheim Weinberge HD (M. Wink) Nur Rufe
 1 Ind. 24.2.26 Dossenheim Weinberge HD (M. Wink) rufend
 1 A2 17.3.26 Forst an der Weinstraße DÜW (P. Kues)

Rohrhammer: Jahresvogel: Lokaler Brutvogel; verbreiteter Durchzügler und Wintergast

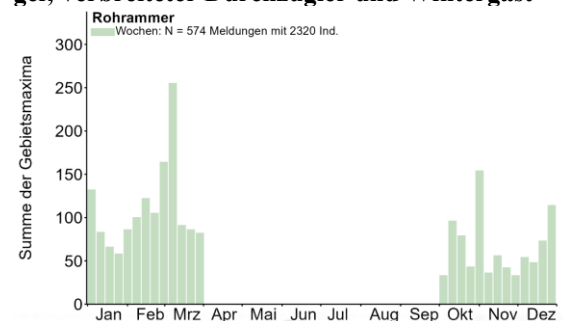

Gebietsmaxima ab 10 Ind.:

20 Ind. 13.2.26 Altneckar, Rodau, HP (J. Kreuziger)
 25 Ind. 25.2.26 Altneckar, Rodau, HP (J. Kreuziger)
 30 dz. 9.3.26 Dannstadt-Schauernheim RP (T. Kärcher)
 15 Ind. 11.1.26 Dettenheim KA (H. Geyer)
 22 Ind. 22.2.26 Eggenstein-Leopoldshafen KA (S. Tillmanns)

14 Ind. 19.10.25 Eisental/Steinbach BAD (R. Morgen)
 10 Ind. 11.1.26 Friedelsheim DÜW (T. Kärcher)
 32 Ind. 15.2.26 Graben-Neudorf KA (S. Tillmanns)
 15 Ind. 8.2.26 Hochdorf-Assenheim RP (T. Kärcher)
 20 Ind. 30.12.25 Karlsruhe KA* (C. Woelfle, M. Kunz, P. Funk)



Rohrammer © P. Funk

10 Ind. 24.2.26 Karlsruhe KA* (N. Falk, P. Funk)
 14 Ind. 26.2.26 Klärteiche Offstein DÜW (K. Belzer)
 18 Ind. 26.12.25 Knittelsheim GER (J. Zürker)
 65 Ind. 4.1.26 Knittelsheim GER (J. Zürker)
 14 dz. 10.10.25 Knittlingen PF (E. Körner)
 14 dz. 19.10.25 Knittlingen PF (E. Körner)
 26 dz. 31.10.25 Knittlingen PF (E. Körner, J. Stipp)
 13 dz. 28.2.26 Knittlingen PF (E. Körner)
 15 Ind. 4.1.26 Linkenheim-Hochstetten KA (S. Tillmanns)
 12 Ind. 15.2.26 Linkenheim-Hochstetten KA (S. Tillmanns)
 19 Ind. 28.2.26 Linkenheim-Hochstetten KA (S. Tillmanns)
 18 Ind. 3.3.26 Mannheim MA* (F. Schrauth)
 20 Ind. 31.1.26 NSG Der Spieß - An der Spießbrücke WO* (V. Schmidt)
 35 Ind. 7.2.26 NSG Der Spieß - An der Spießbrücke WO* (C. Queisser, D. Hamm, M. Klöppel)
 26 Ind. 8.2.26 NSG Der Spieß - An der Spießbrücke WO* (N. Koch, V. Schmidt)
 19 Ind. 8.3.26 NSG Der Spieß - An der Spießbrücke WO* (H. Ackermann, H. Schmitt, N. Koch)
 30 Ind. 10.3.26 NSG Der Spieß - An der Spießbrücke WO* (A. Deißner)
 30 Ind. 4.11.25 NSG Wagbachniederung KA (K. Nibbenhagen, S. Wennekamp)
 30 Ind. 10.3.26 NSG Wagbachniederung KA (A. Willer, E. Sefrin, L. Rauscher, U. Lentner)
 40 B3 21.3.26 NSG Wagbachniederung KA (A. Schrass, D. Stefan, H. Bott, J. Stipp, L. Haak, N. Schöffski)
 30 B3 22.3.26 NSG Wagbachniederung KA (A.a.S. Beadle, D. Walz, D.J. Tindall, G. Kiefer, H. Partsch, J. Bonifart, R. Haug, T. Lang)
 26 A1 27.3.26 NSG Wagbachniederung KA (G. Freundlieb, H. Bott)
 10 Ind. 8.2.26 Ottersheim DON (V. Schlär)
 16 Ind. 23.1.26 Reilinger See HD (G. Kiefer)
 12 Ind. 28.1.26 Reilinger See HD (G. Kiefer)
 14 Ind. 10.2.26 Reilinger See HD (G. Kiefer)
 12 Ind. 13.2.26 Reilinger See HD (G. Kiefer, J. Kiefer)
 18 Ind. 5.3.26 Reilinger See HD (G. Kiefer)
 14 Ind. 12.3.26 Saalbachniederung KA (A. Thiele, G. Kiefer, M. Rumberger, W. Debatin)

12 Ind. 14.3.26 Waghäusel KA (C. Woelfle, M. Woelfle)
 20 Ind. 7.3.26 Worms WO* (T. Haug)

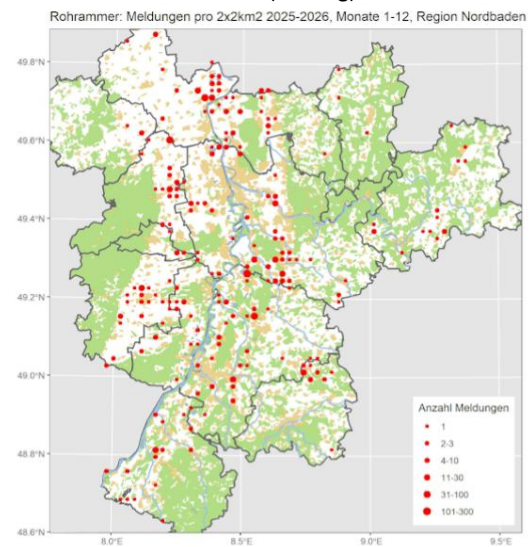

Weitere Vogelaufnahmen:



Singschwan in SBN © W. Debatin

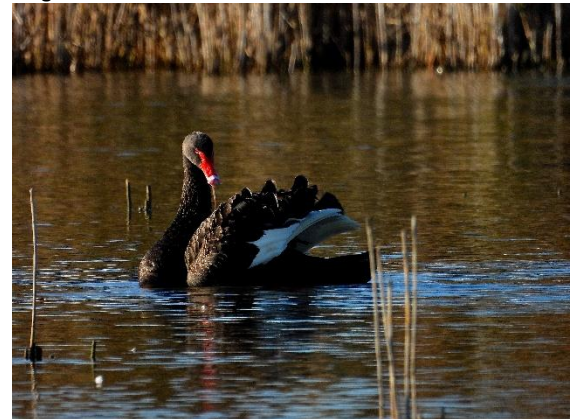

Schwarzschwan © D. Koch



Rostgänse in SBN © D. Koch



Nilgans-Paar © D. Koch



Ringeltaube © D. Koch



Pfeifenten in SBN © W. Debatin



Silberreiher © W. Fischer



Spießenten-Erpel in SBN © W. Debatin



Knäkenten-Erpel in SBN © W. Debatin



Wasserralle und Teichhühner © D. Koch



Gänsesäger © D. Koch



Wasserrallen in SBN © W. Debatin



Teichhuhn © D. Koch

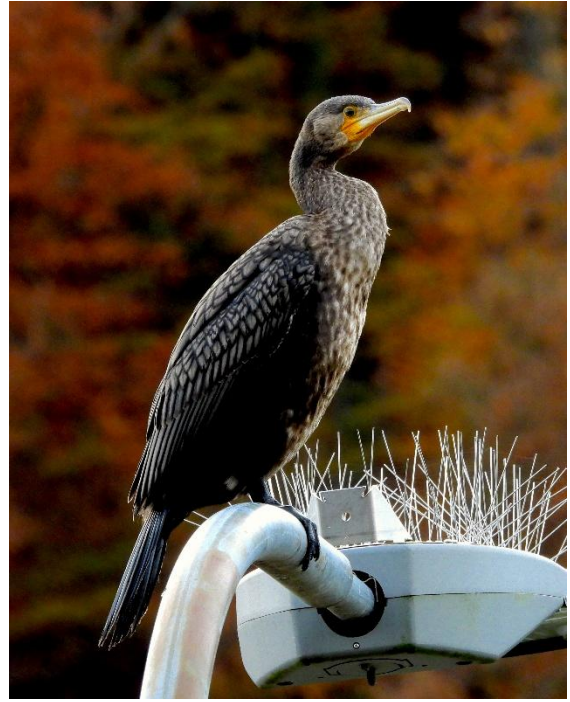

Kormoran © D. Koch



Isländische Uferschnepfe vom Spieß © D. Koch



Kampfläufer © D. Koch



Mittelmeermöwen-Paar in SBN © D. Koch



Prachttaucher © D. Koch



Mäusebussard © W. Debatin



Mäusebussard © K. Gräter



Kornweihen-Weibchen in SBN © W. Debatin



Halsbandsittich © S. Frewer



Halsbandsittich © D. Koch



Turmfalken-Weibchen © S. Frewer



Schwarzspecht © W. Debatin



Turmfalken-Männchen © D. Koch



Buntspecht © D. Koch



Waldohreule © D. Koch



Grünspecht © D. Koch



Steinkauz © D. Koch



Raubwürger in SBN © W. Debatin



Haubenlerche © W. Debatin



Haubenlerche © D. Koch



Haubenmeise © W. Debatin



Blaumeise © K. Gräter



Blau- und Kohlmeise © W. Debatin



Gartenbaumläufer © D. Koch



Kleiber © D. Koch



Zilpzalp © W. Debatin

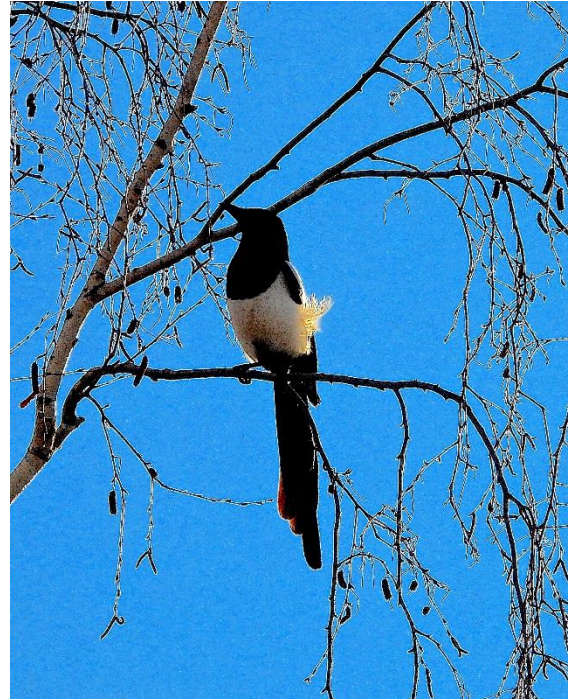

Elster © D. Koch



Star im Prachtkleid © D. Koch



Rotkehlchen © S. Frewer



Stare © B. Steier



Schwarzkehlchen © W. Fischer



Rot- und Schwarzkehlchen © D. Koch



Wiesenpieper © D. Koch



Gebirgsstelze © D. Koch



Heckenbraunelle © D. Koch



Feldsperlinge © W. Debatin



Feldsperling am Nistkasten © D. Koch



Bergfink © W. Debatin



Kernbeißer © D. Koch



Bergfink © D. Koch



Erlenzeisig © D. Koch



Buchfink © D. Koch



Goldammer-Männchen © D. Koch



Grünfinken-Männchen © D. Koch



Rohrammern © B. Steiner



Graumammer © D. Koch



Zaunammer-Männchen © D. Koch

ANHANG:

Ornitho.de bietet viele Auswertemöglichkeiten; neu ist die Darstellung der Verbreitung in Rasterkarten. Es lohnt sich, die vielen neuen Texte und Erläuterungen auf der ornitho-Homepage (<http://www.ornitho.de/index.php>) gründlich zu lesen. Seit dem 6.12.2014 gibt es eine **wichtige App für Smartphonebesitzer (Naturalist)**, mit der man im Gelände ortsgenau seine Beobachtungen erfassen und bei Ornitho.de melden kann.

Kennen Sie MiniAvi? Mit dieser Datenbank (die auch von der OGBW und von mir benutzt wird) können Sie Ihre Ornitho.de Daten weiter auswerten, z. B. für Fragen der Verbreitung und Phänologie. Also viele Auswertungen, die man in Ornitho nicht durchführen kann. Besuchen Sie: <http://www.miniavi.de>

Kennen Sie unsere Internetseite www.hd-birding.de? Auch dort finden Sie aktuelle Beobachtungen aus Nordbaden, Fotos oder Reiseberichte.



Auf der Internetplattform für die Ornithologie in Nord-Baden und umgebende Landkreise (<http://www.ornithologie-nordbaden.de>) finden Sie weitere Informationen. Dort können Sie auch aktuelle und frühere pdfs **der Rundbriefe** abrufen.



Sind Sie schon Mitglied in der Ornithologischen Gesellschaft Baden-Württemberg (OGBW)? (<https://www.ogbw.de/>) oder

der Ornithologischen Arbeitsgemeinschaft Rhein-Neckar (<http://www.oag-rhein-neckar.de/>). Beide Institutionen sind für engagierte Vogelbeobachter und Naturschützer wichtige Anlaufstellen.

Bestimmungsprobleme- Unterscheidungstipps:

Einige Arten machen bei der Bestimmung offenbar Schwierigkeiten und daher müssen die entsprechenden Meldungen in den Berichten mit einer gewissen Vorsicht interpretiert werden. Dies betrifft u.a.:

Mittelmeer-, Silber- und Steppenmöwe: Zur Unterscheidung siehe <https://www.hd-birding.de/bestimmungshilfen/m%C3%B6wen/>

Weiden- und Sumpfmeise. Neben den Rufen, ist ein Schnabelmerkmal wichtig. Sumpfmeisen haben einen kleinen weißen Fleck an der Schnabelbasis.

Garten-Waldbaumläufer: Die Gesänge sind eindeutig; ferner die Schnabellänge: Kurz beim Waldbaumläufer- lang beim Gartenbaumläufer.

Sommer- Wintergoldhähnchen: Auf Gesichtszeichnung achten; Gesänge unterscheiden sich eindeutig.

Aktuelle Beobachtungsdaten aus Nordbaden finden Sie auch in den Birder-Foren:

<http://www.ornitho.de/>

<https://www.ogbw.de/>

<http://www.ornithologie-nordbaden.de>

Kontakt: Prof. Dr. M Wink: Wink@uni-heidelberg.de